



Hauptkatalog

Main Catalogue

2019



Neue Produkte sind mit **Artikelnummern in Orange** gekennzeichnet.
New products are marked with **orange part numbers**.



Unsere Adapter sind im Inneren je nach Einsatzzweck auf unterschiedliche Art miteinander verdrahtet. Um Ihnen einen bestmöglichen Überblick zu verschaffen, haben wir die unterschiedlichen Belegungspläne am Ende dieses Katalogs für Sie zusammengefasst. Im Katalog wird bei jedem Adapter das entsprechende Belegungsschema angegeben.
Our adapters are wired inside differently depending on their purpose. In order to give you the best overview possible, we have brought the different diagrams together for you at the end of this catalog. The corresponding configurations are given for each adapter in the catalog.

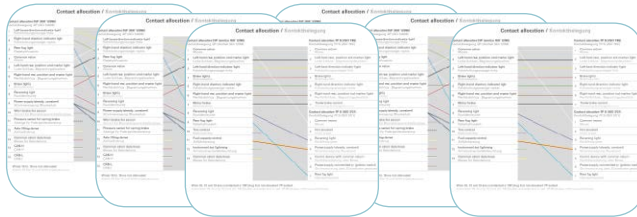

ab Seite / see page 458



Änderungen und technische Weiterentwicklungen vorbehalten
Verbindlich sind ausschließlich die neuesten Kundenzeichnungen. Dies gilt auch für den Umfang und Stand von Normen, Richtlinien etc., soweit auf sie Bezug genommen wird.
All specifications are subject to change
Only the latest customer drawings are valid. This also applies to contents and revisions of technical standards and guidelines referred to in this catalogue.

Gute Verbindungen Good Connections

Gute Verbindungen sind die Basis für ein funktionierendes Ganzes. Deswegen sollten Sie bei der Auswahl Ihrer Verbindungen unbedingt auf Qualität achten. Wenn es dann noch um Verbindungen zwischen Zugfahrzeugen und Anhängern geht, sind Sie bei ERICH JAEGER an der richtigen Adresse.

In unserem neuen Hauptkatalog präsentieren wir Ihnen eine breite Palette an qualitativ hochwertigen Steckverbindungen und passendem Zubehör für den Automotive-, Agrar und Militär-Bereich. Wir bieten Ihnen Produkte für verschiedene Anwendungen, von 12V bis 24V, von der 2-poligen bis zur 15-poligen Ausführung. In unseren übersichtlichen Kapiteln finden Sie dabei schnell die richtigen Artikel für Ihren Bedarf.

Und falls das passende Produkt nicht dabei sein sollte: Zögern Sie nicht, mit Ihren Wünschen auf uns zuzukommen. Unser Entwicklungsteam wird gerne mit Ihnen zusammen individuelle Lösungen für Ihre Anforderungen erarbeiten.

Good connections are the basis for a functioning whole. When choosing your connections, you should therefore pay special attention to quality. And if the connections you are searching for are supposed to connect towing vehicles and trailers, the company to address is ERICH JAEGER.

In our new main catalogue, we present you with a broad range of high quality connector systems and fitting accessories for the automotive, agricultural and military sector. We offer products for many different applications, going from 12V to 24V and from 2-pin to 15-pin plugs and sockets. Despite this product variety, you can easily find the right articles for your demand thanks to our clearly arranged chapters.

And in case the adequate product cannot be found, please do not hesitate to approach us with your wishes. Our development team will gladly work with you on an individual solution for your requirements.



Contact

For your orders, please contact:

Phone: +64 (0) 9 950 4467

Fax: +64 (0) 9 486 2045

E-mail: admin@erich-jaeger.co.nz

Seite/Page

8	1P/24V - Lade-Steckverbinder für Hebebühnen / Charging Connectors for Tail-Lifts
12	1-2P/6-24V - Handlampen-Steckverbinder / Hand Lamp Connectors - ISO 4165
20	2P/6-42V - Lade-Steckverbinder / Charging Connectors - DIN 14690
24	2P/24V - Koaxial Steckverbinder / Coaxial Connectors - STANAG 4074 (MIL-PRF-62122)
28	2P/24V - Lade-Steckverbinder / Charging Connectors - VDA 72594
32	2P/24V - Lade-Steckverbinder / Charging Connectors - VG 96917
56	3P/6-24V - Steckverbinder / Connectors - DIN 9680
62	3P/6-24V - Steckverbinder / Connectors - DIN 9680 (ähnlich / similar)
66	3P/6-24V - Steckverbinder / Connectors
68	3P/24V - Lade-Steckverbinder für Hebebühnen / Charging Connectors for Tail-Lifts
72	4P/6-24V - Steckverbinder / Connectors - DIN 72575
76	4P/12V - Steckverbinder / Connectors - SAE J1239
80	5P - Steckverbinder / Connectors
82	7P/12V - Steckverbinder / Connectors - ISO 1724 (Typ N) + ISO 3732 (Typ S)
136	7P/24V - Steckverbinder / Connectors - ISO 1185 (Typ N) + ISO 3731 (Typ S)
194	7P/12V - Steckverbinder / Connectors - SAE J560
212	7P/12V - Steckverbinder / Connectors - SAE J2863
214	7P/12V - Steckverbinder / Connectors - AS 4177.5
222	7P/12V - ABS/EBS Steckverbinder / Connectors - ISO 7638-2
246	7P/24V - ABS/EBS Steckverbinder / Connectors - ISO 7638-1
274	7P/24V - Steckverbinder für Ladebordwände / Connectors for Liftgates - ISO 25981
278	7+6P/12V - Steckverbinder / Connectors - NEN 6120
286	9P/12V - ISOBUS Steckverbinder / Connectors - ISO 11783-2
296	9P/750V - Lade-Steckverbinder / Charging Connectors - GB20234-2015
298	12P/12V - Steckverbinder / Connectors - SAE J3008
300	12P/24V - Steckverbinder / Connectors - VG 96923 (MS75020 - MS75021)
314	13P/12V - Steckverbinder / Connectors - ISO 11446
360	13P/24V - Steckverbinder / Connectors - ISO 11446 (ähnlich / similar)
370	13P/24V - Steckverbinder / Connectors - ISO 12098 (ähnlich / similar)
384	15P/24V - Steckverbinder / Connectors - ISO 12098
420	Kabel Sortiment / Cable Assortment
424	Lichtanlagenkomponenten für Anhänger / Lighting Installation Components for Trailers
452	Crimpwerkzeuge / Crimping Tools
458	Belegungsschemata / Configuration Diagrams
474	Index

Unsere Wurzeln

- 1927 Gründung des Unternehmens durch ERICH JAEGER in Bad Homburg zur Produktion von elektrischem Installationsmaterial
- 1935 Produktion eines elektrischen Winkerschalters als erstes Produkt für die Automobilindustrie
- 1950 Anfang der 50er Jahre konsequente Ausrichtung auf die Produktion von elektrischem Zubehör für die expandierende Motorrad- und Kraftfahrzeugindustrie



Unser Weg

- 1970 Markteinführung der 7-poligen Steckverbindung
- 1978 Optimierung der 7-poligen Steckdose durch die Trennung von Gehäuse und Kontakteinsatz verhilft zum entscheidenden Durchbruch auf dem Markt
- 1986 Entwicklung der 13-poligen Steckverbindung, die heute zu den Normen in der internationalen Industrie zählt
- 1996 Zertifizierung nach DIN EN ISO 9001



- | | |
|--|--|
| <ul style="list-style-type: none"> 1998 Übernahme durch die AdCapital AG 1999 Gründung der Tochterniederlassung Erich Jaeger, s.r.o. in Rožnov (Tschechische Republik) als weitere Produktionsstätte 1999 Gründung des Joint Ventures Jaeger Poway Ltd. in Hongkong mit Produktion in Shenzhen (China) 2001 Zertifizierung nach ISO/TS 16949 2002 Eröffnung einer Repräsentanz in Lyon (Frankreich) 2004 Eröffnung einer Repräsentanz in Brescia (Italien) 2005 Umzug von Erich Jaeger, s.r.o. und Jaeger Poway Ltd. in neue Gebäude mit wesentlich größeren Produktionsflächen 2005 Gründung der Tochterniederlassung Jaeger Poway Automotive Systems (Senzhen) Ltd. 2005 Zertifizierung nach DIN EN ISO 14001 2006 Eröffnung der Repräsentanz in Posen (Polen) 2007 Verdopplung der Produktionsfläche bei Erich Jaeger, s.r.o. 2009 Gründung der Vertriebsgesellschaft Erich Jaeger France Sarl in Lyon (Frankreich) 2012 Gründung von Erich Jaeger USA Inc. in Grand Rapids, USA | <ul style="list-style-type: none"> 2013 Entwicklung der weltweit ersten 100% wasserdichten 7-poligen Anhängersteckdose 2014 Entwicklung der weltweit ersten 100% wasserdichten 13-poligen Anhängersteckdose 2014 Entwicklung eines kompletten ISOBUS-Sortiments für die Agrarbranche, das aufgrund seiner zahlreichen Vorteile weltweit einzigartig ist 2014 Entwicklung der weltweit ersten EURO6-Elektrowendel für Nutzfahrzeuge, die bis 125°C flexibel und formstabil ist 2015 Ford Q1 Award 2016 Gründung der Tochterniederlassung Erich Jaeger México S. de R.L. de C.V. in Piedras Negras (Mexico) als weitere Produktionsstätte 2016 Gemeinschaftsentwicklung eines neuen Stecksystems für PKWs und leichte Nutzfahrzeuge für den nordamerikanischen Markt mit einem der größten Autobauer der USA 2017 90-jähriges Firmenjubiläum |
|--|--|

Our Roots

- 1927 Erich Jaeger founded the company for the production of electronic installation fittings and materials in Bad Homburg
- 1935 Production of an electrical indicator switch as the first product for the automotive industry
- 1950 Focus on the production of electrical accessories for the expanding motorcycle and motor vehicle industry at the beginning of the decade

- 1999 Foundation of the Joint Venture Jaeger Poway Ltd. in Hong Kong with production site in Shenzhen (China)
- 2001 Certification according to ISO/TS 16949
- 2002 Foundation of a representative office in Lyon (France)
- 2004 Foundation of a representative office in Brescia (Italy)
- 2005 Move of Erich Jaeger, s.r.o. and Jaeger Poway Ltd. into new buildings with significantly larger production area

- 2007 Doubling of the production area at Erich Jaeger, s.r.o.
- 2009 Foundation of the subsidiary Erich Jaeger France Sarl in Lyon (France)
- 2012 Foundation of Erich Jaeger USA Inc. in Grand Rapids, USA
- 2013 Development of the world's first 100% watertight 7-pole trailer connector
- 2014 Development of the world's first 100% watertight 13-pole trailer connector
- 2014 Development of a complete ISOBUS product range for the agricultural industry, the only one of its kind in the world due to its numerous advantages
- 2014 Development of the world's first EURO6 electrical coils for utility vehicles; flexible and keeps its form up to 125°C
- 2015 Ford Q1 Award
- 2016 Founding of the subsidiary Erich Jaeger México S. de R.L. de C.V. in Piedras Negras (Mexico) as a further production facility
- 2016 Joint development, with one of the biggest car manufacturers in the United States, of a new connector system for passenger cars and light utility vehicles for the North American market
- 2017 90th company anniversary





Our Way

- 1970 Market launch of the 7-pin connector
- 1978 The company succeeded in optimizing the 7-pin socket by separating the housing and the contact insert – a major breakthrough in the market
- 1986 Development of the 13-pin connector, which today is a standard in the international industry
- 1996 Certification according to DIN EN ISO 9001
- 1998 Acquisition of the company by the AdCapital AG
- 1999 Foundation of the subsidiary Erich Jaeger, s.r.o. in Rožnov (Czech Republic) as additional production facility

- 2005 Foundation of the subsidiary Jaeger Poway Automotive Systems (Shenzhen) Ltd. in China
- 2005 Certification according to DIN EN ISO 14001
- 2006 Foundation of a representative office in Poznań (Poland)

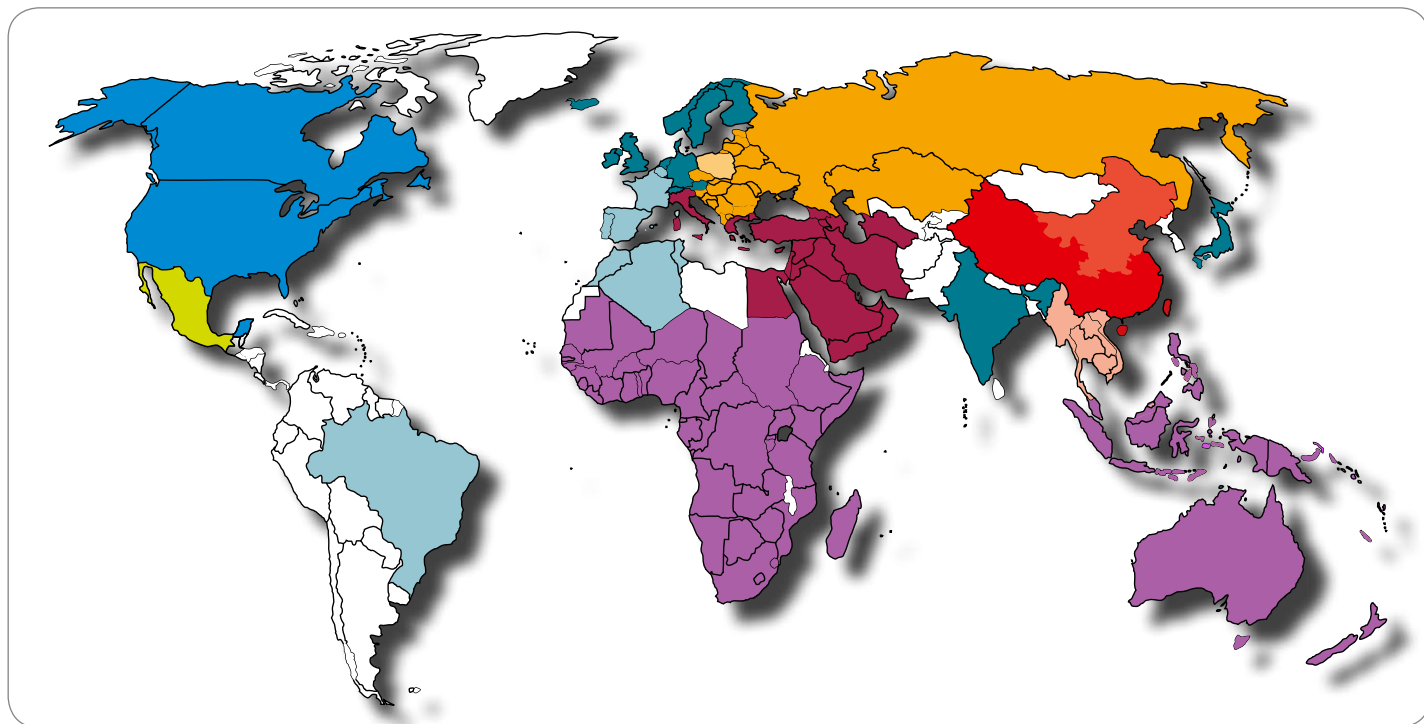





 **Erich Jaeger GmbH + Co. KG, Zentrale in Friedberg (Deutschland)**
Erich Jaeger GmbH + Co. KG, Headquarters in Friedberg (Germany)

 **Erich Jaeger France Sarl in Lyon-Limonest (Frankreich)**
Erich Jaeger France Sarl in Lyon-Limonest (France)

 **Repräsentanz in Telgate (Italien)**
Representative office in Telgate (Italy)

 **Erich Jaeger, s.r.o. in Kopřivnice (Tschechische Republik)**
Erich Jaeger, s.r.o. in Kopřivnice (Czech Republic)

 **Repräsentanz in Breslau (Polen)**
Representative office in Wrocław (Poland)

 **Jaeger Poway Automotive Systems (Shenzhen) Ltd. (China)**
Jaeger Poway Automotive Systems (Shenzhen) Ltd. (China)

 **Repräsentanz in Jinan (Nord-China)**
Representative office in Jinan (Northern China)

 **Jaeger Poway Ltd. in Hong Kong (China)**
Jaeger Poway Ltd. in Hong Kong (China)

 **Erich Jaeger USA Inc. in Plymouth (USA)**
Erich Jaeger USA Inc. in Plymouth (USA)

 **Erich Jaeger México S. de R.L. de C.V. in Piedras Negras (Mexiko)**
Erich Jaeger México S. de R.L. de C.V. in Piedras Negras (Mexico)

 **Erich Jaeger Asien-Pazifik & Afrika (Neuseeland)**
Erich Jaeger Asia Pacific & Africa (New Zealand)

Alles aus einer Hand

Wir bieten Ihnen einen Komplettservice rund um Ihr Produkt, von der Idee bis zur Serienproduktion und darüber hinaus.

Unser Spektrum umfasst dabei Standardartikel ebenso wie kunden-spezifisch angepasste Serienprodukte. Und nicht zuletzt verwirklichen unsere Ingenieure auch gerne individuelle Lösungen für Ihre Applikationen.

Daher sind wir heute ein gefragter Entwicklungs- und Produktionspartner der Automobil- und Nutzfahrzeugindustrie, als Erstausrüster ebenso wie im Nachrüstgeschäft.

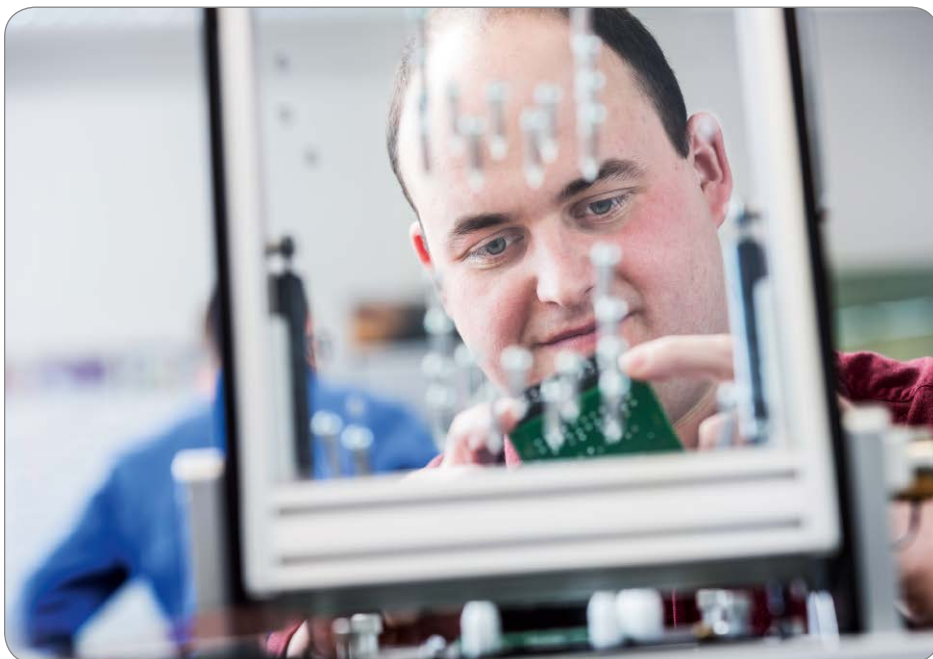

One-Stop Service

We do not only offer you a product, but also a full service around it, going from idea to series production and beyond.

Our range comprises standardized products as well as serial products fitted to special customer needs. And of course, our engineers gladly realize individual solutions for your applications.

Therefore, we are a sought-after development and production partner of the automobile and commercial vehicle industry – as original equipment manufacturer as well as in the after-market.



Unsere Kunden

Zu den Abnehmern von ERICH JAEGER Produkten gehören insbesondere:

- Automobil- und Nutzfahrzeughersteller weltweit
- Großhandel für PKW- und Nutzfahrzeug-Zubehör
- Hersteller und Großhandel im Agrarbereich
- Konfektionäre und Dienstleister rund um die Automobil- und Nutzfahrzeugindustrie
- Hersteller aus Maschinen- und Anlagenbau

Our Customers

Purchasers of ERICH JAEGER products include in particular:

- Car and commercial vehicle manufacturers all over the world
- Car and commercial vehicle spare parts wholesalers
- Manufacturers and wholesales for agricultural machinery
- Accessory manufacturers and service companies from all sectors of the automotive industry
- Manufacturers in the fields of mechanical and process engineering

Verpflichtung zur Qualität

Höchste Qualität ist für uns eine Verpflichtung gegenüber unseren Kunden und natürlich ebenso gegenüber uns selbst.

Daher streben wir danach, unseren Qualitätsanspruch nicht einfach so im Raum stehen zu lassen, sondern auch zu institutionalisieren. So sind wir durch die unabhängige Stiftung „Société Générale de Surveillance Holding GmbH“ nach IATF 16949 zertifiziert.

Zudem haben wir unser Qualitätsmanagement-System ebenfalls in unseren Tochterunternehmen in China und der Tschechischen Republik implementiert. Und selbstverständlich erfüllen wir auch alle weiteren Vorgaben unserer Kunden und führen intern in regelmäßigen Abständen Audits durch.

Das alles ist natürlich kein Selbstzweck, sondern dient in allererster Linie dazu, Ihnen immer gleich bleibend die höchste Produktqualität bieten zu können.



Verantwortung gegenüber der Umwelt

Unserer Meinung nach hat jedes Unternehmen Verantwortung gegenüber der Gesellschaft und gegenüber der Umwelt zu tragen. Daher ist der Umweltschutz in unsere Unternehmensorganisation integriert, und folgende Leitlinien sind für uns bindend:

- Wir tragen dafür Sorge, dass unsere Produkte vor, während und nach der Handhabung keine Gefahr für Mensch und Umwelt darstellen sowie die gesetzlichen Erfordernisse erfüllen.
- Wir streben eine kontinuierliche Verbesserung unserer Umweltleistungen durch die Optimierung unserer Prozesse und Methoden sowie den entsprechenden Einsatz von Materialien und Produkten an.
- Wir haben die Umweltzertifizierung nach der Norm DIN EN ISO 14001 implementiert, um unseren Beitrag zum Umweltschutz als Verpflichtung gegenüber unseren Kunden, Mitarbeitern, Mitbürgern und nachfolgenden Generationen darzustellen.
- Wir achten auf Umweltschutz in der gesamten Wertschöpfungskette. Schon bei der Auswahl unserer Lieferanten geben umweltrelevante Aspekte oft den Ausschlag. Deshalb zeichnen wir Lieferanten aus, die besondere Beiträge zu diesem Thema leisten.
- Wir informieren über die Weiterentwicklung unseres Managementsystems durch unseren jährlichen Umweltreport, die Website sowie unsere Leitlinien.

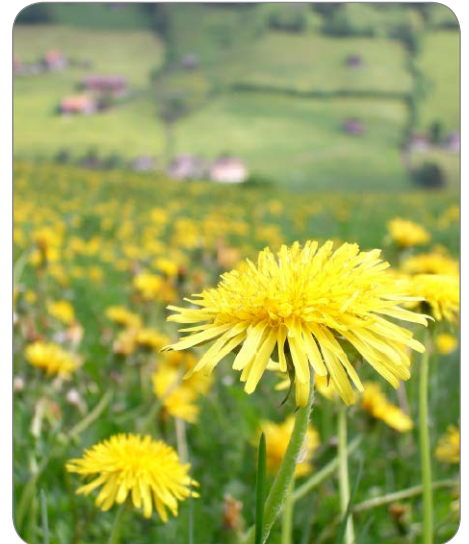

Commitment towards Quality

For us, providing products and services of the best possible quality is a commitment towards our customers and also towards ourselves.

As an official demonstration of this claim, we are therefore certified according to IATF 16949 by the independent certifier "Société Générale de Surveillance Holding GmbH".

Further on, we have implemented the quality management system in our subsidiaries in China and the Czech Republic as well. And of course, we fulfill all other requirements our customers may have and carry out internal audits on a regular basis.

It goes without saying that these measures are no end in itself, but that their first and foremost function is for us to always be able to offer you premium products of the highest quality.

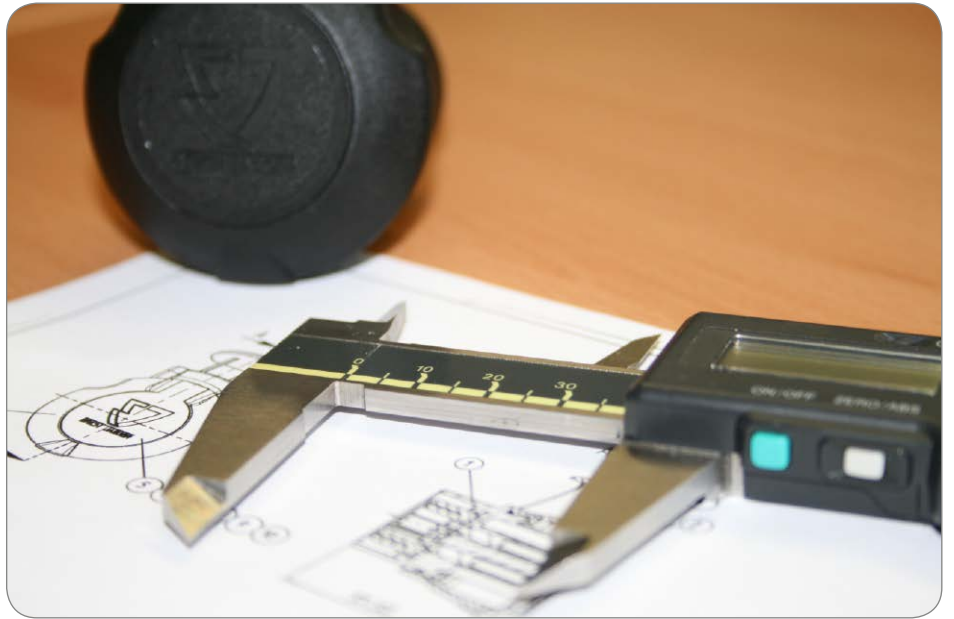

Responsibility for the Environment

In our opinion, every company has to bear responsibility for the society and for the environment. Therefore, environmental protection is integrated into our organization. The following guidelines are binding for us:

- We see to it that our products do not endanger human beings or the environment before, during, and after handling. Our products comply with legal requirements.
- We strive for continuous improvement of our environmental performance through optimization of our processes and methods as well as the appropriate use of materials and products.
- We implemented the environmental certification according to DIN EN 14001 to show our contribution to environmental protection an obligation to our customers, employees, fellow citizens, and future generations.
- Environmental protection is important for the complete value chain, and aspects concerning the environment often are vital when choosing our suppliers. Therefore, we are awarding suppliers which provide environmentally friendly solutions.
- We inform about the development of our management system in our annual environmental report, the website and our guidelines.





Produkte Products	Seite Page
Steckdosen Sockets	9
Stecker Plugs	10
Elektrowendel Coils	11

**1-polige 24V Lade-Steckverbinder
für Hebebühnen**

Die 1-poligen 24V Steckverbinder finden hauptsächlich Verwendung bei der Stromversorgung für Startvorgänge oder beim Laden von Batterien in Nutzfahrzeugen und Baumaschinen. Die 1-poligen 24V Steckverbinder sind dabei für Stromstärken von bis zu 300A geeignet. Sie werden zusätzlich zu den bekannten 15- und 7-poligen 24V Steckverbindern verwendet. Das System besteht dabei aus zwei verschiedenen 1-poligen Steckverbindern (ROT für Versorgung und SCHWARZ für Batteriemasse).

**1-pin 24V Charging Connectors
for Tail-Lifts**

The 1-pin 24V connector systems are mainly applied in supplement power supply for vehicle starting or battery charging in commercial vehicles and construction machines. The 1-pin 24V connector systems are suitable for current intensity up to 300A. They are used beside the known 15- and 7-pin 24V connector systems. The system consists of two different 1-pin connectors (RED for supply and BLACK for common return).

Steckdosen
Sockets

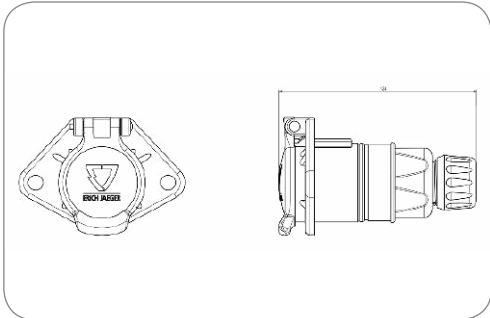

Art.Nr
Part No. 151290

1P/24V(300A) (schwarz, Batteriemasse) Steckdose (ohne Norm)
1P/24V(300A) (black, ground) socket (without standard)

Nennstrom / Dauerlast [in A] Rated current / permanent load [in A]	300	300
Branding Branding	ERICH JAEGER	ERICH JAEGER
Gehäusematerial Housing material	bruchsicheres Metall	break-proof metal
Gehäusefarbe Housing color	silberfarben	silver-colored
Kabelausgang Cable outlet	Kabelverschraubung	cap nut
Kontaktoberfläche Contact surface	Silber (Ag)	silver (Ag)
Kontaktanschluss Contact termination	Crimpkontakt	crimp contact
Kontakt: max. Aderquerschnitt [in mm²] Contact: for max. wire cross section [in mm²]	35,00	35.00
Deckelmaterial Cover material	bruchsicheres Metall	proof metal
Deckelfarbe Cover color	silberfarben	silver-colored
Für Kabeldurchmesser For cable diameter	11,00mm - 14,00mm	11,00mm - 14,00mm

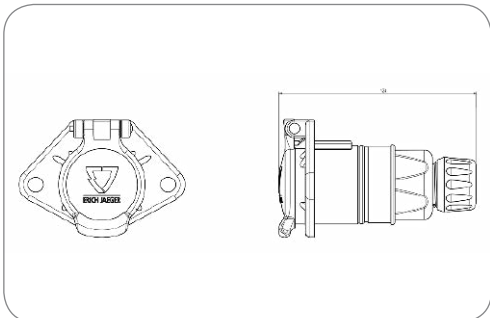

Art.Nr
Part No. 151291

1P/24V(300A) (rot, Versorgung) Steckdose (ohne Norm)
1P/24V(300A) (red, power) socket (without standard)

Nennstrom / Dauerlast [in A] Rated current / permanent load [in A]	300	300
Branding Branding	ERICH JAEGER	ERICH JAEGER
Gehäusematerial Housing material	bruchsicheres Metall	break-proof metal
Gehäusefarbe Housing color	silberfarben	silver-colored
Kabelausgang Cable outlet	Kabelverschraubung	cap nut
Kontaktoberfläche Contact surface	Silber (Ag)	silver (Ag)
Kontaktanschluss Contact termination	Crimpkontakt	crimp contact
Kontakt: max. Aderquerschnitt [in mm²] Contact: for max. wire cross section [in mm²]	35,00	35.00
Deckelmaterial Cover material	bruchsicheres Metall	proof metal
Deckelfarbe Cover color	silberfarben	silver-colored
Für Kabeldurchmesser For cable diameter	11,00mm - 14,00mm	11,00mm - 14,00mm

Stecker Plugs

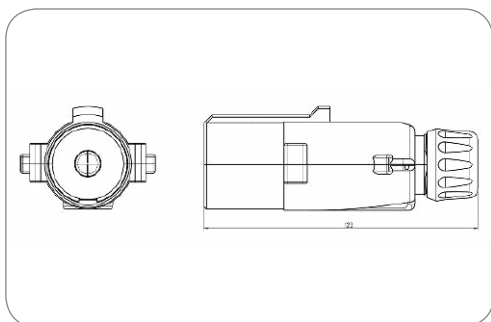

Art.Nr
Part No.

251282

1P/24V(300A) (schwarz, Batteriemasse) Stecker (ohne Norm) 1P/24V(300A) (black, ground) plug (without standard)

Nennstrom / Dauerlast [in A] Rated current / permanent load [in A]	300	300
Gehäusematerial Housing material	bruchsicheres Metall	break-proof metal
Gehäusefarbe Housing color	silberfarben	silver-colored
Kabelausgang Cable outlet	Kabelverschraubung	cap nut
Kontakttoberfläche Contact surface	Silber (Ag)	silver (Ag)
Kontaktanschluss Contact termination	Crimpkontakt	crimp contact
Kontakt: max. Aderquerschnitt [in mm ²] Contact: for max. wire cross section [in mm ²]	35,00	35.00
Für Kabeldurchmesser For cable diameter	11,00mm - 14,00mm	11,00mm - 14,00mm

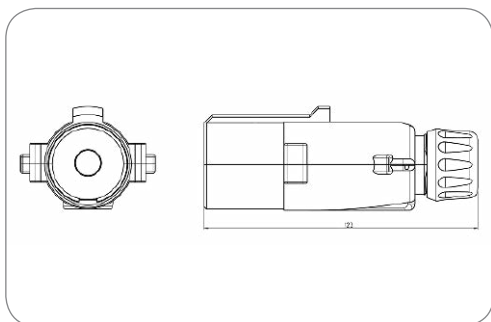

Art.Nr
Part No.

251281

1P/24V(300A) (rot, Versorgung) Stecker (ohne Norm) 1P/24V(300A) (red, power) plug (without standard)

Nennstrom / Dauerlast [in A] Rated current / permanent load [in A]	300	300
Gehäusematerial Housing material	bruchsicheres Metall	break-proof metal
Gehäusefarbe Housing color	silberfarben	silver-colored
Kabelausgang Cable outlet	Kabelverschraubung	cap nut
Kontakttoberfläche Contact surface	Silber (Ag)	silver (Ag)
Kontaktanschluss Contact termination	Crimpkontakt	crimp contact
Kontakt: max. Aderquerschnitt [in mm ²] Contact: for max. wire cross section [in mm ²]	35,00	35.00
Für Kabeldurchmesser For cable diameter	11,00mm - 14,00mm	11,00mm - 14,00mm

Elektrowendel
Coils

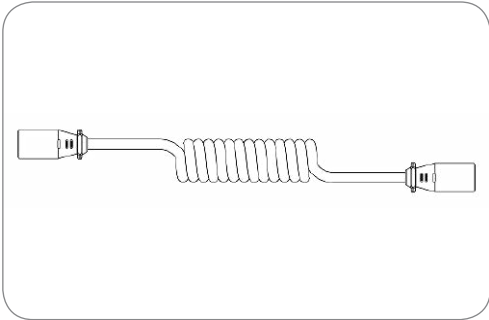

Art.Nr
Part No. 651537

1P/24V(300A) (schwarz, Batteriemasse) Elektrowendel (ohne Norm)
1P/24V(300A) (black, ground) coil (without standard)

Nennstrom / Dauerlast [in A] Rated current / permanent load [in A]	300	300
Arbeitslänge [in m] Working length [in m]	3,00	3.00
Max. Arbeitslänge [in m] Max. working length [in m]	3,50	3.50
Max. Ausziehlänge [in m] Max. extension length [in m]	4,00	4.00
Leitungsmaterial Material of cable	PUR	PUR
Gehäusematerial Housing material	verstärkter Kunststoff	reinforced composite
Kontaktoberfläche Contact surface	Silber (Ag)	silver (Ag)

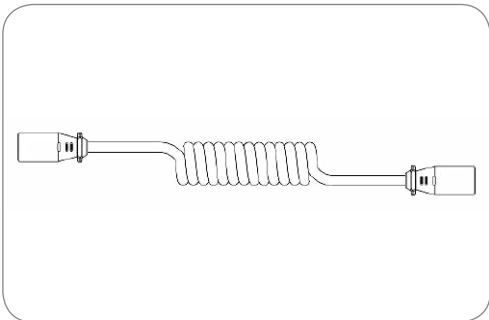

Art.Nr
Part No. 651536

1P/24V(300A) (rot, Versorgung) Elektrowendel (ohne Norm)
1P/24V(300A) (red, power) coil (without standard)

Nennstrom / Dauerlast [in A] Rated current / permanent load [in A]	300	300
Arbeitslänge [in m] Working length [in m]	3,00	3.00
Max. Arbeitslänge [in m] Max. working length [in m]	3,50	3.50
Max. Ausziehlänge [in m] Max. extension length [in m]	4,00	4.00
Leitungsmaterial Material of cable	PUR	PUR
Gehäusematerial Housing material	verstärkter Kunststoff	reinforced composite
Kontaktoberfläche Contact surface	Silber (Ag)	silver (Ag)

1-2P/6-24V - Handlampen-Steckverbinder - ISO 4165
1-2P/6-24V - Hand Lamp Connectors - ISO 4165



Produkte Products	Seite Page
1P Steckdosen 1P Sockets	13
2P Steckdosen 2P Sockets	14
Zubehör für Steckdosen Additional Parts for Sockets	16
Dichtungen für Steckdosen im Kugeldesign mit Zusatz-Steckdose - ISO 1724 (Typ N) Seals for Sockets with Ball Design and Supplementary Socket - ISO 1724 (Type N)	17
7P/12V Steckdosen (Kugeldesign) mit 2P/12V Zusatzsteckdose 7P/12V Sockets (Ball Design) with 2P/12V Supplementary Socket	17
Stecker Plugs	18

1-2-polige 6-24V Handlampen-
Steckverbinder - ISO 4165

Diese Produktgruppe beinhaltet verschiedene Steckverbinder für Sonderanwendungen. Das System nach ISO 4165 wird für den elektrischen Anschluss von Leuchten und Elektrogeräten sowie von portablen Kühlschränken und Kaffeemaschinen verwendet.

1-2-pin 6-24V Hand Lamp
Connectors - ISO 4165

This product group includes different connectors for special applications. The system according to ISO 4165 is used for the electrical connection of lamps and electric devices like portable refrigerators or coffee makers.

1P Steckdosen
1P Sockets

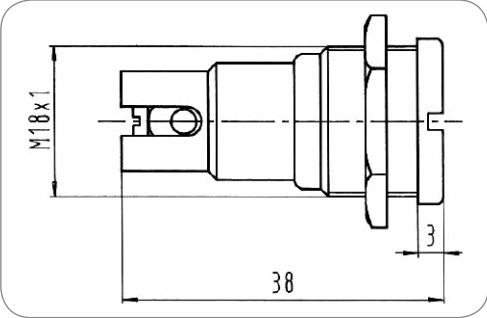

Art.Nr Part No.	151007	151009
Deckelart Cover version	ohne Deckel without cover	mit Deckel with cover
Deckelmaterial Cover material	-	verstärkter Kunststoff reinforced composite
Deckelfarbe Cover color	-	schwarz black

1P/6-24V(16A) (Handlampen-) Steckdose (ISO 4165)
1P/6-24V(16A) (hand lamp-) socket (ISO 4165)

Nennstrom / Dauerlast [in A] Rated current / permanent load [in A]	16	16
Schutzart Protection	IP 20	IP 20
Gehäusematerial Housing material	bruchsicheres Metall	break-proof metal
Gehäusefarbe Housing color	silberfarben	silver-colored
Kontaktanschluss Contact termination	Schraubkontakt	screw contact

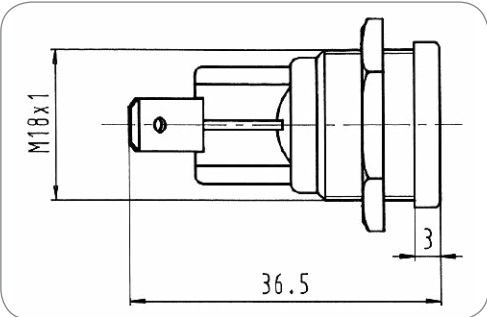

Art.Nr Part No.	151013	151016
Deckelart Cover version	ohne Deckel without cover	mit Deckel with cover
Deckelmaterial Cover material	-	verstärkter Kunststoff reinforced composite
Deckelfarbe Cover color	-	schwarz black

1P/6-24V(16A) (Handlampen-) Steckdose (ISO 4165)
1P/6-24V(16A) (hand lamp-) socket (ISO 4165)

Nennstrom / Dauerlast [in A] Rated current / permanent load [in A]	16	16
Schutzart Protection	IP 20	IP 20
Gehäusematerial Housing material	bruchsicheres Metall	break-proof metal
Gehäusefarbe Housing color	silberfarben	silver-colored
Kontaktanschluss Contact termination	Steckkontakt	plug-in contact
Eigenschaften der Steckkontakte Features of plug-in contacts	Flachsteckanschluss	flat terminal
Größe der Steckkontakte Size of plug-in contacts	6,3mm	6.3mm

2P Steckdosen
2P Sockets

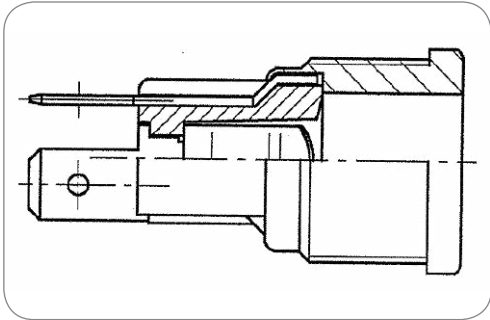

2P/6-24V(16A) (Handlampen-) Steckdose (ISO 4165)
2P/6-24V(16A) (hand lamp-) socket (ISO 4165)

Nennstrom / Dauerlast [in A] Rated current / permanent load [in A]	16	16
Schutzart Protection	IP 20	IP 20
Kontaktanschluss Contact termination	Steckkontakt	plug-in contact
Eigenschaften der Steckkontakte Features of plug-in contacts	Flachsteckanschluss	flat terminal
Größe der Steckkontakte Size of plug-in contacts	6,3mm	6.3mm
Deckelart Cover version	ohne Deckel	without cover

Art.Nr Part No.	151018	151019	151056	151058
Gehäusematerial Housing material	bruchsicheres Metall break-proof metal	bruchsicheres Metall break-proof metal	verstärkter Kunststoff reinforced composite	verstärkter Kunststoff reinforced composite
Gehäusefarbe Housing color	silberfarben silver-colored	silberfarben silver-colored	schwarz black	schwarz black
Design/Ausführung Design/Version	ungeschlitzt unslotted	geschlitzt slotted	ungeschlitzt unslotted	geschlitzt slotted

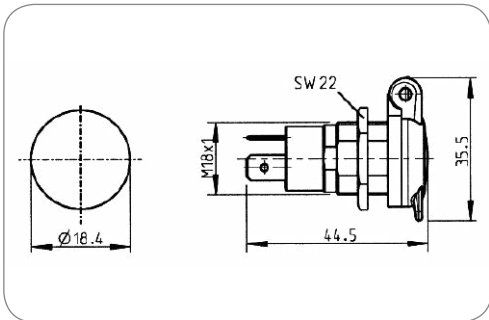

2P/6-24V(16A) (Handlampen-) Steckdose (ISO 4165)

2P/6-24V(16A) (hand lamp-) socket (ISO 4165)

Nennstrom / Dauerlast [in A] Rated current / permanent load [in A]	16	16
Schutzart Protection	IP 20	IP 20
Kontaktanschluss Contact termination	Steckkontakt	plug-in contact
Eigenschaften der Steckkontakte Features of plug-in contacts	Flachsteckanschluss	flat terminal
Größe der Steckkontakte Size of plug-in contacts	6,3mm	6.3mm
Deckelart Cover version	mit Deckel	with cover
Deckelmaterial Cover material	verstärkter Kunststoff	reinforced composite

Art.Nr Part No.	151064	151060	151021	151065	151209	151210
Verpackungsinhalt Content of package	Sechskantmutter (M18) hexagon nut (M18)	Sechskantmutter (M18) hexagon nut (M18)	Sechskantmutter (M18) hexagon nut (M18)	Sechskantmutter (M18) hexagon nut (M18)	-	-
Gehäusematerial Housing material	verstärkter Kunststoff reinforced composite	verstärkter Kunststoff reinforced composite	bruchsicheres Metall break-proof metal	verstärkter Kunststoff reinforced composite	verstärkter Kunststoff reinforced composite	verstärkter Kunststoff reinforced composite
Gehäusefarbe Housing color	schwarz black	schwarz black	messingfarben brass-colored	schwarz black	schwarz black	schwarz black
Design/Ausführung Design/Version	geschlitzt slotted	ungeschlitzt unslotted	ungeschlitzt unslotted	ungeschlitzt unslotted	ungeschlitzt unslotted	ungeschlitzt unslotted
Deckelfarbe Cover color	schwarz black	schwarz black	schwarz black	weiß mit Schrifteinsatz „12V 180W“ white with letter insert „12V 180W“	weiß mit Schrifteinsatz „12V 180W“ white with letter insert „12V 180W“	schwarz mit Schrifteinsatz „24V 300W“ black with letter insert „24V 300W“

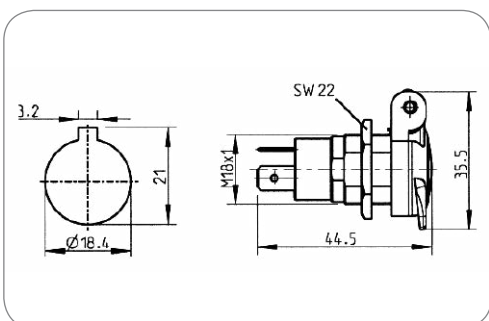

2P/6-24V(16A) (Handlampen-) Steckdose (ISO 4165)

2P/6-24V(16A) (hand lamp-) socket (ISO 4165)

Nennstrom / Dauerlast [in A] Rated current / permanent load [in A]	16	16
Schutzart Protection	IP 20	IP 20
Verpackungsinhalt Content of package	Sechskantmutter (M18)	hexagon nut (M18)
Gehäusematerial Housing material	verstärkter Kunststoff	reinforced composite
Gehäusefarbe Housing color	schwarz	black
Design/Ausführung Design/Version	geschlitzt	slotted
Kontaktanschluss Contact termination	Steckkontakt	plug-in contact
Eigenschaften der Steckkontakte Features of plug-in contacts	Flachsteckanschluss	flat terminal
Größe der Steckkontakte Size of plug-in contacts	6,3mm	6.3mm
Deckelart Cover version	mit Rastautomatik	with automatic latching
Deckelmaterial Cover material	verstärkter Kunststoff	reinforced composite
Deckelfarbe Cover color	schwarz	black

Art.Nr Part No.	151059
--------------------	--------

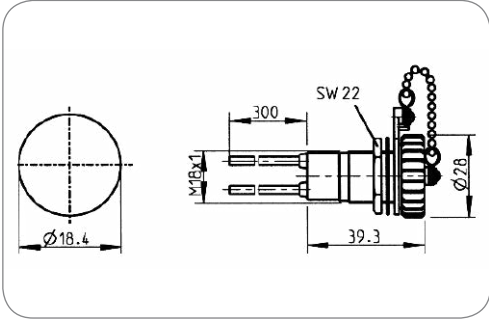

Art.Nr Part No.	551024
--------------------	--------

Zubehör für Steckdosen
Additional Parts for Sockets

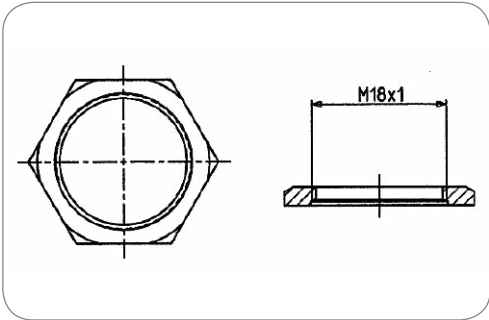

Art.Nr Part No.	035338-3
--------------------	----------

2P/6-24V(16A) (Handlampen-) Steckdose (ISO 4165) mit Leitung
2P/6-24V(16A) (hand lamp-) socket (ISO 4165) with cable

Besonderheit Special feature	wassergeschützt water protected	
Nennstrom / Dauerlast [in A] Rated current / permanent load [in A]	16	16
Schutzart Protection	IP 20	IP 20
Temperaturbeständigkeit [in °C] Temperature resistance [in °C]	-40.0 - 105.0	-40.0 - 105.0
Gehäusematerial Housing material	verstärkter Kunststoff reinforced composite	
Gehäusefarbe Housing color	schwarz black	
Leitungslänge [in m] Cable length [in m]	0,30	0.30
Deckelart Cover version	mit Deckel with cover	
Deckelmaterial Cover material	verstärkter Kunststoff reinforced composite	
Deckelfarbe Cover color	schwarz black	

Sechskantmutter (M18) für Lochmontage
Hexagon nut (M18) for hole mounting

Gewindegröße Thread size	M18	M18
-----------------------------	-----	-----

7P/12V Steckdosen (Kugeldesign) mit 2P/12V Zusatzsteckdose 7P/12V Sockets (Ball Design) with 2P/12V Supplementary Socket

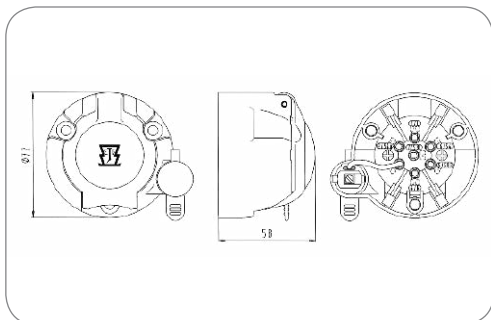

7P/12V Steckdose (ISO 1724 - Typ N) mit 2P Zusatzsteckdose (ISO 4165)
7P/12V socket (ISO 1724 - Typ N) with supplementary 2P socket (ISO 4165)

Schutzart Protection	IP 20, IP 44	IP 20, IP 44
Gehäusematerial Housing material	verstärkter Kunststoff	reinforced composite
Gehäusefarbe Housing color	schwarz	black
Design/Ausführung Design/Version	Kugeldesign, mit 2P Zusatz-Steckdose (ISO 4165)	ball design, with supplementary 2P socket (ISO 4165)
Deckelmaterial Cover material	verstärkter Kunststoff	reinforced composite
Deckelfarbe Cover color	schwarz	black

Art.Nr Part No.	101195	101342	101190	101240
Kontaktfläche Contact surface	Standard (CuZn) standard (CuZn)	Nickel (Ni) nickel (Ni)	Standard (CuZn) standard (CuZn)	Standard (CuZn) standard (CuZn)
Kontaktanschluss Contact termination	Schraubkontakt screw contact	Schraubkontakt screw contact	Steckkontakt plug-in contact	Steckkontakt plug-in contact
Eigenschaften der Steckkontakte Features of plug-in contacts	–	–	Flachsteckanschluss flat terminal	Rundsteckanschluss pin terminal
Größe der Steckkontakte Size of plug-in contacts	–	–	6,3 x 0,8mm 6.3 x 0.8mm	2,1mm 2.1mm

Dichtungen für Steckdosen im Kugeldesign mit Zusatz-Steckdose - ISO 1724 (Typ N) Seals for Sockets with Ball Design and Supplementary Socket - ISO 1724 (Type N)

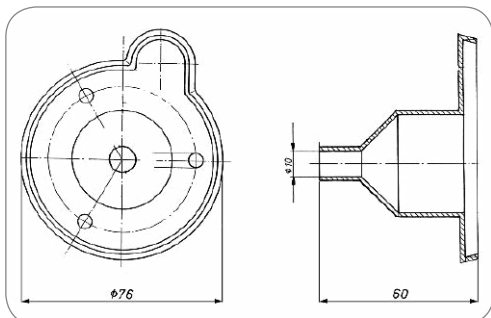

Dichtung
Seal

Dichtungsart Type of seal	Dichtung	seal
Dichtungsmaterial Material of seal	NBR	NBR
Anzahl der Dichtungsanschlüsse No. of seal outlets	1-fach	single
Anordnung der Dichtungsanschlüsse Set of seal outlets	zentriert, 180°	centered, 180°
Für Kabeldurchmesser For cable diameter	10,00mm	10,00mm
Norm Standard	ISO 1724 - Typ N / ISO 4165	ISO 1724 - Type N / ISO 4165

Art.Nr Part No.	036252
--------------------	--------

Stecker
Plugs

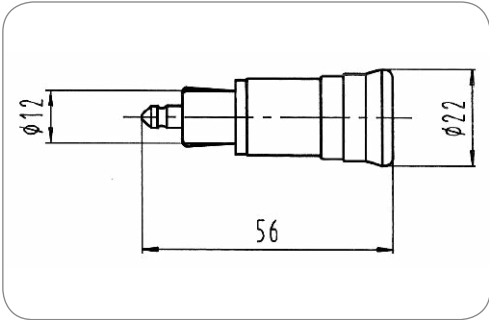

Art.Nr Part No.	251002
--------------------	--------

2P/6-24V(16A) (Handlampen-) Stecker (ISO 4165)
2P/6-24V(16A) (hand lamp-) plug (ISO 4165)

Nennstrom / Dauerlast [in A] Rated current / permanent load [in A]	16	16
Schutzart Protection	IP 20	IP 20
Gehäusematerial Housing material	verstärkter Kunststoff	reinforced composite
Gehäusefarbe Housing color	schwarz	black
Kontakttoberfläche Contact surface	Standard (CuZn)	standard (CuZn)
Kontaktanschluss Contact termination	Schraubkontakt	screw contact

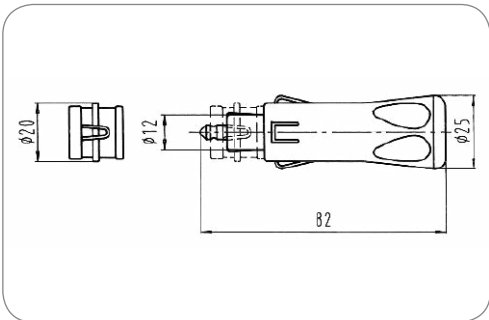

Art.Nr Part No.	251003	251258
Besonderheit Special feature	ohne Sicherung inkl. Adapter für SAE J563 without fuse incl. adapter for SAE J563	mit 8A Sicherung inkl. Adapter für SAE J563 with 8A fuse incl. adapter for SAE J563
Nennstrom / Dauerlast [in A] Rated current / permanent load [in A]	16	8

2P/6-24V(16A) (Kombi-) Stecker (ISO 4165 / SAE J563)
2P/6-24V(16A) (multi-purpose-) plug (ISO 4165 / SAE J563)

Schutzart Protection	IP 20	IP 20
Gehäusematerial Housing material	verstärkter Kunststoff	reinforced composite
Gehäusefarbe Housing color	schwarz	black
Kontakttoberfläche Contact surface	Nickel (Ni)	nickel (Ni)
Kontaktanschluss Contact termination	Schraubkontakt	screw contact

2P/6-42V - Lade-Steckverbinder - DIN 14690
2P/6-42V - Charging Connectors - DIN 14690



Produkte Products	Seite Page
Steckdosen Sockets	21
Parksteckdosen Parking sockets	22
Zubehör für Steckdosen Additional parts for sockets	22
Kupplungen Couplers	23
Stecker Plugs	23

2P/6-42V - Lade-Steckverbinder
DIN 14690

Diese Produktgruppe beinhaltet verschiedene Steckverbinder für Sonderanwendungen. Die Steckverbinder nach DIN 14690 werden vorrangig zur Batterieladung verwendet.

2-pin 6-42V Charging Connectors
DIN 14690

This product group includes different connectors for special applications. The connectors according to DIN 14690 are mainly used for battery charging.

Steckdosen
Sockets

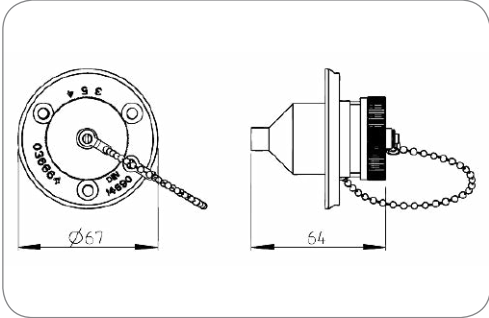

Art.Nr
Part No. 151132

2P/6-42V(30A) Steckdose (DIN 14690)
2P/6-42V(30A) socket (DIN 14690)

Nennstrom / Dauerlast [in A] Rated current / permanent load [in A]	30	30
Verpackungsinhalt Content of package	Dichtung	seal
Gehäusematerial Housing material	bruchsicheres Metall	break-proof metal
Gehäusefarbe Housing color	silberfarben	silver-colored
Schalter Switch	ohne Schließer-Schaltkontakt	without "normally open" switch
Kontaktoberfläche Contact surface	Standard (CuZn)	standard (CuZn)
Kontaktanschluss Contact termination	Schraubkontakt	screw contact
Deckelart Cover version	Schraubkappe mit Dichtung	screw cap with seal
Deckelmaterial Cover material	bruchsicheres Metall	proof metal
Deckelfarbe Cover color	silberfarben	silver-colored

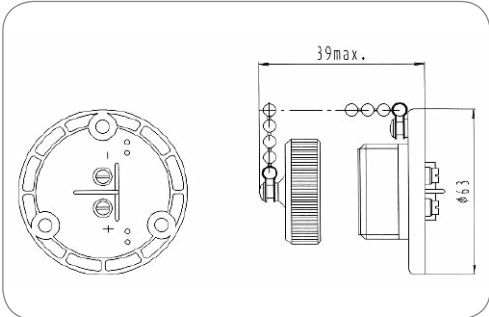

Art.Nr
Part No. 151001

Schalter
Switch ohne Schließer-Schaltkontakt
without „normally open“ switch

2P/6-42V(30A) Steckdose (DIN 14690)
2P/6-42V(30A) socket (DIN 14690)

Nennstrom / Dauerlast [in A] Rated current / permanent load [in A]	30	30
Gehäusematerial Housing material	verstärkter Kunststoff	reinforced composite
Gehäusefarbe Housing color	schwarz	black
Kontaktoberfläche Contact surface	Standard (CuZn)	standard (CuZn)
Kontaktanschluss Contact termination	Schraubkontakt	screw contact
Deckelart Cover version	Schraubkappe mit Dichtung	screw cap with seal
Deckelmaterial Cover material	verstärkter Kunststoff	reinforced composite
Deckelfarbe Cover color	schwarz	black

151003
mit Schließer-Schaltkontakt
with „normally open“ switch

Zubehör für Steckdosen
Additional parts for sockets

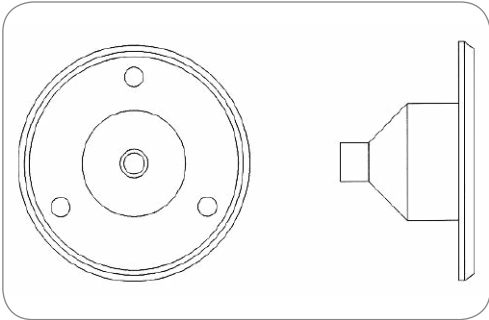

Art.Nr Part No.	035208
--------------------	--------

2P/6-42V Dichtung (DIN 14690)
2P/6-42V Seal (DIN 14690)

Dichtungsart Type of seal	Dichtung	seal
Anzahl der Dichtungs­ausgänge No. of seal outlets	1-fach	single
Für Kabel­durchmesser For cable diameter	6,00mm - 8,00mm	6,00mm - 8,00mm
Norm Standard	DIN 14690	DIN 14690

Parksteckdosen
Parking sockets

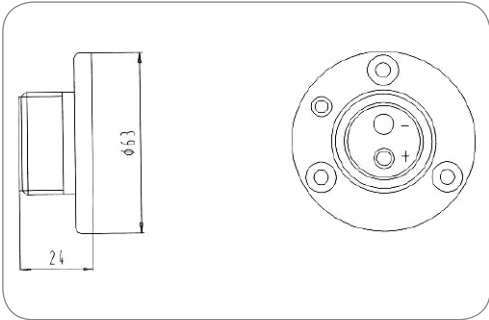

Art.Nr Part No.	151002
--------------------	--------

2P/6-42V Parksteckdose (DIN 14690)
2P/6-42V parking socket (DIN 14690)

Gehäusematerial Housing material	verstärkter Kunststoff	reinforced composite
Gehäusefarbe Housing color	schwarz	black

Stecker
Plugs

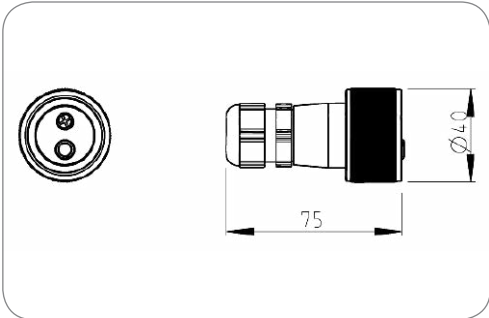

Art.Nr
Part No. 251070

2P/6-42V(30A) Stecker (DIN 14690)
2P/6-42V(30A) plug (DIN 14690)

Nennstrom / Dauerlast [in A] Rated current / permanent load [in A]	30	30
Gehäusematerial Housing material	bruchsicheres Metall	break-proof metal
Gehäusefarbe Housing color	silberfarben	silver-colored
Kabelausgang Cable outlet	PG-Verschraubung	PG gland
Kontaktoberfläche Contact surface	Standard (CuZn)	standard (CuZn)
Kontaktanschluss Contact termination	Schraubkontakt	screw contact
Farbe des Kontakteinsatzes Contact insert color	schwarz	black

Kupplungen
Couplers

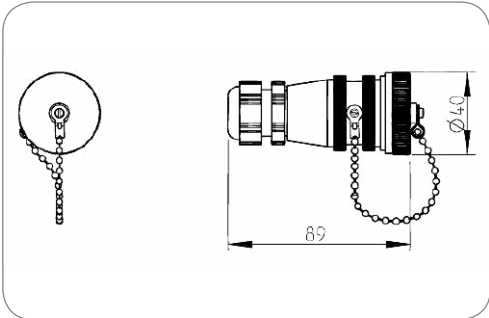

Art.Nr
Part No. 151133

2P/6-42V(30A) Kupplungsdose (DIN 14690)
2P/6-42V(30A) coupler (DIN 14690)

Nennstrom / Dauerlast [in A] Rated current / permanent load [in A]	30	30
Gehäusematerial Housing material	bruchsicheres Metall	break-proof metal
Gehäusefarbe Housing color	silberfarben	silver-colored
Deckelmaterial Cover material	bruchsicheres Metall	proof metal
Deckelfarbe Cover color	silberfarben	silver-colored
Kontaktoberfläche Contact surface	Standard (CuZn)	standard (CuZn)
Kontaktanschluss Contact termination	Schraubkontakt	screw contact
Kabelausgang Cable outlet	PG-Verschraubung	PG gland
Für Kabeldurchmesser For cable diameter	6,00mm - 10,00mm	6,00mm - 10,00mm

2P/24V - Steckverbinder - STANAG 4074 (MIL-PRF-62122)
2P/24V - Connectors - STANAG 4074 (MIL-PRF-62122)



Produkte Products	Seite Page
Zubehör für Steckdosen Additional Parts for Sockets	25
Steckdosen Sockets	25
Leitungen Cables	26
Stecker Plugs	26
Adapter Adapters	27

2-polige 24V - Steckverbinder -
STANAG 4074 (MIL-PRF-62122)

Das 2-polige 24V-System nach STANAG 4074 ist für Kurzzeitströme bis max. 1000A (Kurzzeitbelastung bis 6 Minuten) einsetzbar.

Eigenschaften

- 500 Ampere bei Dauerlast
- 1000 Ampere bei Aussetzbetrieb (für max. 6 Minuten)
- 70mm² (2/0 AWG) Kabelquerschnitt

2P/24V - Connectors -
STANAG 4074 (MIL-PRF-62122)

The 2-pin 24V system according to STANAG 4074 is used with currents up to 1000A (for short time usage up to 6 minutes).

Features

- 500 Amps permanent load
- 1000 Amps intermittent duty (for max. 6 minutes)
- 70mm² (2/0 AWG) wire size

Steckdosen
Sockets

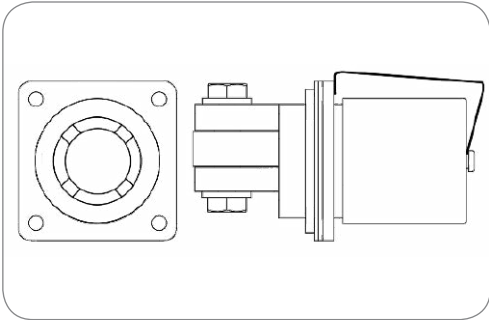

Art.Nr
Part No. 151321

2P/24V(500A) Steckdose (STANAG 4074 / MIL-PRF-62122)
2P/24V(500A) socket (STANAG 4074 / MIL-PRF-62122)

Nennstrom / Dauerlast [in A] Rated current / permanent load [in A]	500	500
Spitzenstrom / Kurzlast [in A] Peak current / short-term load [in A]	1000	1000
Temperaturbeständigkeit [in °C] Temperature resistance [in °C]	-55.0 - 100.0	-55.0 - 100.0
NATO Versorgungsnummer NATO stock No.	5935-01-097-9974	5935-01-097-9974
Gehäusematerial Housing material	bruchsicheres Metall	break-proof metal
Gehäusefarbe Housing color	silberfarben	silver-colored
Kontaktoberfläche Contact surface	Silber (Ag)	silver (Ag)
Kontakt: max. Aderquerschnitt [in mm²] Contact: for max. wire cross section [in mm²]	70,00	70.00
Farbe des Kontakteinsatzes Contact insert color	schwarz	black
Deckelart Cover version	Steckkappe	push-on cap
Deckelmaterial Cover material	verstärkter Kunststoff	reinforced composite
Deckelfarbe Cover color	bronzegrün (RAL 6031-F9)	bronze green (RAL 6031-F9)

Zubehör für Steckdosen
Additional Parts for Sockets

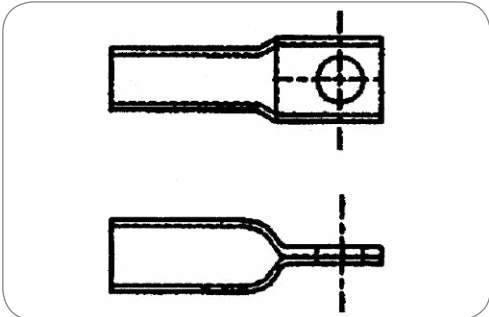

Art.Nr
Part No. 038110

2P/24V Kabelschuh (STANAG 4074 / MIL-PRF-62122)
2P/24V cable lug (STANAG 4074 / MIL-PRF-62122)

Querschnitt der Adern Wire cross-sectional area	70mm²	70mm²
--	-------	-------

Stecker
Plugs

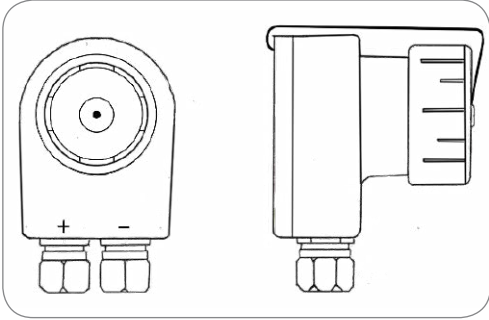

Art.Nr Part No.	251289
--------------------	--------

2P/24V(500A) Stecker (STANAG 4074 / MIL-PRF-62122)
2P/24V(500A) plug (STANAG 4074 / MIL-PRF-62122)

Nennstrom / Dauerlast [in A] Rated current / permanent load [in A]	500	500
Spitzenstrom / Kurzlast [in A] Peak current / short-term load [in A]	1000	1000
Schutzart Protection	IP X7	IP X7
Temperaturbeständigkeit [in °C] Temperature resistance [in °C]	-55.0 - 100.0	-55.0 - 100.0
NATO Versorgungsnummer NATO stock No.	5935-00-567-0128	5935-00-567-0128
Gehäusematerial Housing material	bruchsicheres Metall	break-proof metal
Gehäusefarbe Housing color	schwarz	black
Design/Ausführung Design/Version	gummiert	rubberized
Kontaktoberfläche Contact surface	Silber (Ag)	silver (Ag)
Kontakt: max. Aderquerschnitt [in mm²] Contact: for max. wire cross section [in mm²]	70,00	70.00
Deckelart Cover version	Steckkappe	push-on cap
Deckelmaterial Cover material	Gummi	rubber
Deckelfarbe Cover color	schwarz	black
Farbe des Kontakteinsatzes Contact insert color	schwarz	black

Leitungen
Cables

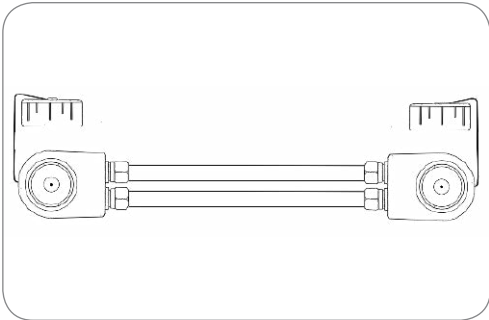

2P/24V(500A) Leitung (STANAG 4074 / MIL-PRF-62122)
2P/24V(500A) cable (STANAG 4074 / MIL-PRF-62122)

Nennstrom / Dauerlast [in A] Rated current / permanent load [in A]	500	500
Anzahl der angeschlossenen Stecker No. of connected plugs	2	2
Anzahl der angeschlossenen Dosen No. of connected sockets	0	0
Gehäusematerial Housing material	bruchsicheres Metall	break-proof metal
Gehäusefarbe Housing color	schwarz	black
Design/Ausführung Design/Version	gummiert	rubberized
Deckelmaterial Cover material	Gummi	rubber
Kontaktoberfläche Contact surface	Silber (Ag)	silver (Ag)

Art.Nr Part No.	652073	652074	652075	652076	652077	652078	652079
Leitungslänge [in m] Cable length [in m]	1,80 1.80	3,60 3.60	4,20 4.20	6,00 6.00	10,00 10.00	15,00 15.00	22,00 22.00

Adapter
Adapters

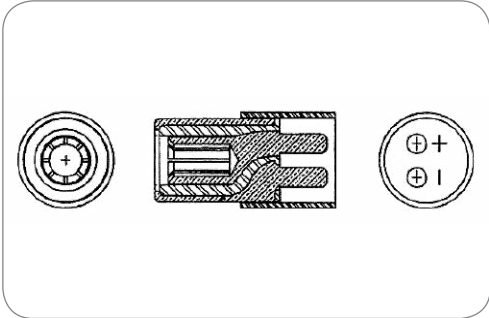

Art.Nr	
Part No.	311181

2P/24V(300A) Adapter (STANAG 4074 / MIL-PRF-62122 / VG 96917)		
2P/24V(300A) adapter (STANAG 4074 / MIL-PRF-62122 / VG 96917)		
Nennstrom / Dauerlast [in A] Rated current / permanent load [in A]	300	300
Spitzenstrom / Kurzlast [in A] Peak current / short-term load [in A]	600	600
Temperaturbeständigkeit [in °C] Temperature resistance [in °C]	-55.0 - 100.0	-55.0 - 100.0
NATO Versorgungsnummer NATO stock No.	5935-00-322-8959	5935-00-322-8959
Gehäusematerial Housing material	bruchsicheres Metall	break-proof metal
Gehäusefarbe Housing color	silberfarben	silver-colored
Kontaktoberfläche Contact surface	Silber (Ag)	silver (Ag)

2P/24V - Lade-Steckverbinder - VDA 72594

2P/24V - Charging Connectors - VDA 72594



Produkte Products	Seite Page
Zubehör für Steckdosen Additional Parts for Sockets	29
Steckdosen Sockets	29
Stecker Plugs	30
Leitungen Cables	31
Kupplungen Couplers	31

2-polige 24V Lade-Steckverbinder VDA 72594

Das 2-polige 24V-System nach VDA 72594 ist für Kurzzeitströme bis max. 2.500A (Kurzzeitbelastung bis 10s) einsetzbar.

Eigenschaften

- Design basiert auf militärischen Anforderungen
- Hochwertige Löt- oder Crimpkontakte
- Für hohe Stromstärken geeignet
- Einfache und wirtschaftliche Montage

2P/24V - Charging Connectors VDA 72594

The 2-pin 24V system according to VDA 72594 is used for battery charging with currents up to 2,500A (for short time usage up to 10s).

Features

- Design based on military requirements
- High performance soldering or crimp-contacts
- Easy and efficient assembly
- For high current

Steckdosen Sockets

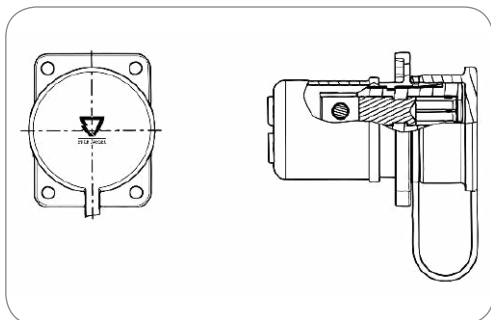

Art.Nr.
Part No. 151227

2P/24V(207A) Steckdose (VDA 72594 B) 2P/24V(207A) socket (VDA 72594 B)

Nennstrom / Dauerlast [in A] Rated current / permanent load [in A]	207	207
Spitzenstrom / Kurzlast [in A] Peak current / short-term load [in A]	385	385
Normzusatz Addition to standard	B	B
Schutzart Protection	IP X4	IP X4
Verpackungsinhalt Content of package	Dichtung	seal
Gehäusematerial Housing material	bruchsicheres Metall	break-proof metal
Gehäusefarbe Housing color	bronzegrün (RAL 6031-F9)	bronze green (RAL 6031-F9)
Design/Ausführung Design/Version	gummiert	rubberized
Kontaktoberfläche Contact surface	Silber (Ag)	silver (Ag)
Kontaktanschluss Contact termination	Kabelschuhanschluss M10	cable shoe connection M10
Kontakt: max. Aderquerschnitt [in mm²] Contact: for max. wire cross section [in mm²]	70,00	70.00
Farbe des Kontakteinsatzes Contact insert color	schwarz	black
Deckelart Cover version	Steckkappe	push-on cap
Deckelmaterial Cover material	Gummi	rubber
Deckelfarbe Cover color	schwarz	black
Für Kabeldurchmesser For cable diameter	18,00mm	18,00mm

Zubehör für Steckdosen Additional Parts for Sockets

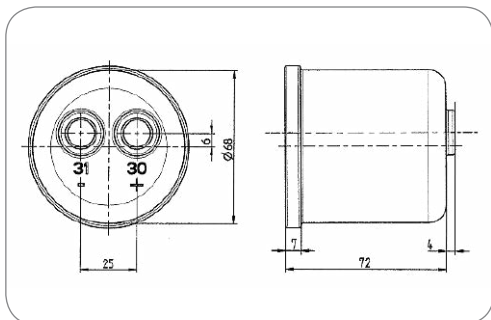

Art.Nr.
Part No. 021850

2P/24V(207A) Dichtung (VDA 72594) 2P/24V(207A) Seal (VDA 72594)

Nennstrom / Dauerlast [in A] Rated current / permanent load [in A]	207	207
Spitzenstrom / Kurzlast [in A] Peak current / short-term load [in A]	385	385
Dichtungsart Type of seal	Tülle	grommet
Anzahl der Dichtungsanschlüsse No. of seal outlets	2-fach	double
Anordnung der Dichtungsanschlüsse Set of seal outlets	horizontal, 180°	horizontal, 180°
Für Kabeldurchmesser For cable diameter	18,00mm 18,00mm	18,00mm 18,00mm
Passend zu Suitable for	Steckdose (Art.-Nr. 151227)	socket (part no. 151227)
Norm Standard	VDA 72594	VDA 72594

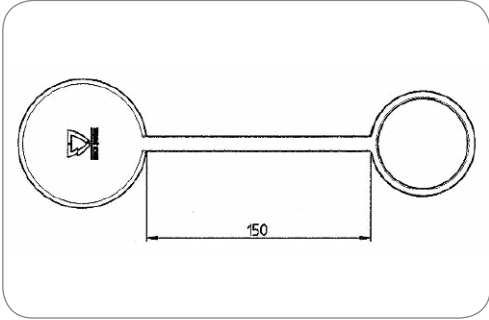
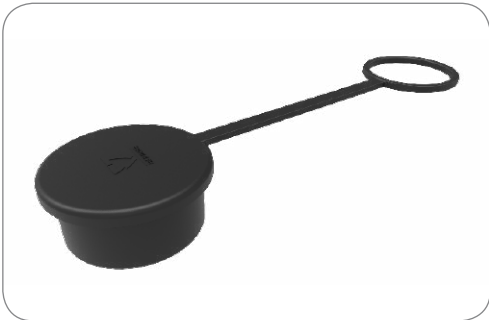

Art.Nr Part No.	021943
--------------------	--------

Stecker
Plugs

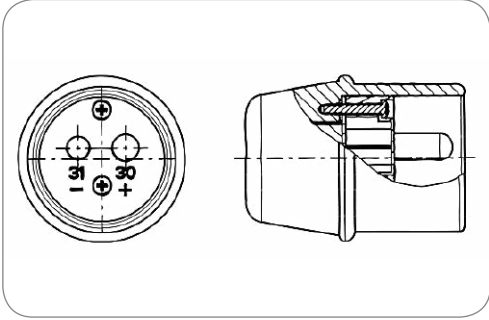

Art.Nr Part No.	251207
--------------------	--------

Dichtkappe für 2P/24V Steckdose (VDA 72594)
Sealing cap for 2P/24V socket (VDA 72594)

Branding Branding	ERICH JAEGER	ERICH JAEGER
Dichtungsart Type of seal	Dichtkappe	sealing cap
Norm Standard	VDA 72594	VDA 72594

2P/24V(207A) Stecker (VDA 72594 C)
2P/24V(207A) plug (VDA 72594 C)

Nennstrom / Dauerlast [in A] Rated current / permanent load [in A]	207	207
Spitzenstrom / Kurzlast [in A] Peak current / short-term load [in A]	385	385
Normzusatz Addition to standard	C	C
Schutzart Protection	IP X4	IP X4
Gehäusematerial Housing material	bruchsicheres Metall	break-proof metal
Gehäusefarbe Housing color	schwarz	black
Design/Ausführung Design/Version	gummiert	rubberized
Kontaktoberfläche Contact surface	Silber (Ag)	silver (Ag)
Kontaktanschluss Contact termination	Lötkontakt	solder contact
Kontakt: max. Aderquerschnitt [in mm²] Contact: for max. wire cross section [in mm²]	70,00	70.00
Farbe des Kontakteinsatzes Contact insert color	schwarz	black
Für Kabeldurchmesser For cable diameter	18,00mm 18,00mm	18,00mm 18,00mm

Kupplungen Couplers

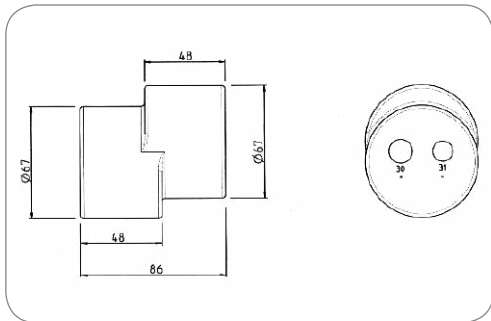

Art.Nr
Part No.

301083

2P/24V(207A) Kupplungsdose (VDA 72594) 2P/24V(207A) coupler (VDA 72594)

Nennstrom / Dauerlast [in A] Rated current / permanent load [in A]	207	207
Spitzenstrom / Kurzlast [in A] Peak current / short-term load [in A]	385	385
Schutzart Protection	IP X4	IP X4
Gehäusematerial Housing material	bruchsicheres Metall	break-proof metal
Gehäusefarbe Housing color	schwarz	black
Design/Ausführung Design/Version	gummiert	rubberized
Kontakttoberfläche Contact surface	Silber (Ag)	silver (Ag)

Leitungen Cables

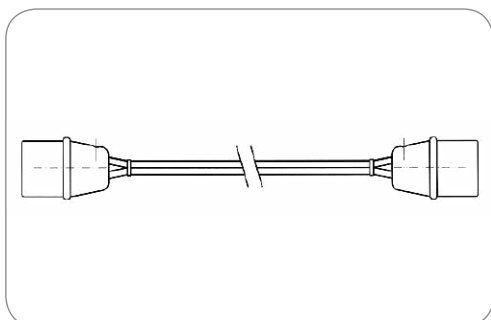

Art.Nr
Part No.

651149

2P/24V(207A) Leitung (VDA 72594) 2P/24V(207A) cable (VDA 72594)

Nennstrom / Dauerlast [in A] Rated current / permanent load [in A]	207	207
Spitzenstrom / Kurzlast [in A] Peak current / short-term load [in A]	385	385
Schutzart Protection	IP X4	IP X4
Leitungslänge [in m] Cable length [in m]	3,50	3.50
Anzahl der angeschlossenen Stecker No. of connected plugs	2	2
Anzahl der angeschlossenen Dosen No. of connected sockets	0	0
Gehäusematerial Housing material	bruchsicheres Metall	break-proof metal
Gehäusefarbe Housing color	schwarz	black
Design/Ausführung Design/Version	gummiert	rubberized
Kontakttoberfläche Contact surface	Silber (Ag)	silver (Ag)
Querschnitt der Adern Wire cross-sectional area	2x 70,0mm ²	2x 70.0mm ²



Produkte Products	Seite Page
Steckdosen Sockets	34
Zubehör für Steckdosen Additional Parts for Sockets	39
Stecker Plugs	42
Zubehör für Stecker Additional Parts for Plugs	48
Kupplungen Couplers	49
Leitungen - VG 96927-12 Cables - VG 96927-12	50
Elektrowendel Coils	52
Lade-Leitungen Charging Cable	54

2-polige 24V Steckverbinder VG 96917

Die 2-poligen 24V Steckverbinder werden aufgrund der militärischen Zulassung nach VG 96917 und der zugeordneten NATO-Versorgungsnummern vorwiegend beim Militär eingesetzt. Da sie aufgrund der robusten und sicheren Bauart und der Fähigkeit, hohe bzw. sehr hohe Ströme zu übertragen immer häufiger Anwendung im zivilen Bereich finden, bietet ERICH JAEGER auch Varianten für den zivilen Einsatz an.

Das Steckverbinder-System findet hauptsächlich Anwendung in folgenden Bereichen:

- Batterieladung und -ladeerhaltung
- Starthilfe für PKW und NFZ
- Hebebühnen an Fahrzeugen im mobilen Betrieb
- Hebebühnen im stationären Betrieb
- Elektrische Verlängerung/ Verkürzung von Tiefladern
- Verschieben von Silos auf Silofahrzeugen

Eigenschaften

- Design basiert auf militärischen Anforderungen
- Hochwertige Löt-/Crimp-Kontakte (versilberte Messing-Kontakte mit Federring)
- Geeignet zur Übertragung hoher Ströme
- Umlaufende Radialdichtung schützt das Gewinde an der Steckdose effektiv vor Staub und Verschmutzung
- Kunststoff-Kontakteinsatz garantiert leichtes und hörbares Verrasten der Kontakte ohne Hilfswerkzeug
- Einfache und wirtschaftliche Montage
- Ausführung in Aluminium und Kunststoff erhältlich
- Auf Wunsch auch kundenspezifische Lösungen

2-pin 24V connector systems VG 96917

The 2-pin 24V connectors according to VG 96917 are mainly applied by the armed forces because of the military authorization according to VG 96917 and the assigned NATO stock numbers. As the connectors are increasingly used in the civil sector due to the dependable, sturdy design and the ability to transmit high or very high currents, ERICH JAEGER also offers versions for civil applications.

The connector system is mostly used for:

- Battery charging and charge maintenance
- Jump-start of trucks and cars
- Tail-lifts on mobile vehicles
- Stationary lifting ramps
- Electrical extension or shortening of flat bed trailers
- Moving of silos on silo-vehicles

Features

- Design is based on military requirements
- High performance crimp/ soldering contacts (silver-plated brass contacts with spring ring)
- Capable of carrying high currents
- Circumferential radial seal protects the thread at the socket from dust and dirt
- Plastic contact insert guarantees simple and audible locking of the contacts without any supplementary tools
- Easy and efficient assembly
- Connectors available as aluminum or plastic version
- We also offer customer-specific solutions

Steckdosen Sockets

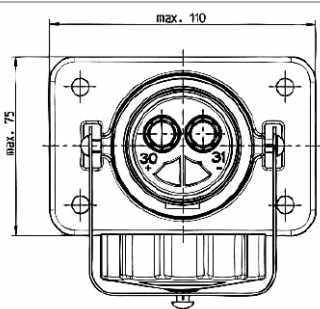

2P/24V(135A) Steckdose (VG 96917)

2P/24V(135A) socket (VG 96917)

Schutzart Protection	IP X4, IP X7, IP 54	IP X4, IP X7, IP 54
Branding Branding	ERICH JAEGER	ERICH JAEGER
Verpackungsart Packaging	Polybeutel	PE bag
Gehäusematerial Housing material	bruchsicheres Metall	break-proof metal
Gehäusefarbe Housing color	bronzegrün (RAL 6031-F9)	bronze green (RAL 6031-F9)
Kontakttoberfläche Contact surface	Silber (Ag)	silver (Ag)
Kontaktanschluss Contact termination	Lötkontakt, Crimpkontakt	solder contact, crimp contact
Deckelart Cover version	Schraubkappe	screw cap
Deckelmaterial Cover material	bruchsicheres Metall	proof metal
Deckelfarbe Cover color	bronzegrün (RAL 6031-F9)	bronze green (RAL 6031-F9)

Art.Nr Part No.	151208	151211	151212	151213
Nennstrom / Dauerlast [in A] Rated current / permanent load [in A]	135	168	–	–
Spitzenstrom / Kurzlast [in A] Peak current / short-term load [in A]	245	305	–	–
Normzusatz Addition to standard	–	A002	A001	A003
Verpackungsinhalt Content of package	Löt-/Crimp-Kontakthülsen (35mm²) solder/crimp contact sleeves (35mm²)	Löt-/Crimp-Kontakthülsen (50mm²) solder/crimp contact sleeves (50mm²)	Löt-/Crimp-Kontakthülsen (35/50mm²) solder/crimp contact sleeves (35/50mm²)	ohne Kontakte without contacts
NATO Versorgungsnummer NATO stock No.	–	5935-12-308-5019	5935-12-307-1277	5935-12-338-8907
Kontakt: max. Aderquerschnitt [in mm²] Contact: for max. wire cross section [in mm²]	35,00 35.00	50,00 50.00	50,00 50.00	–

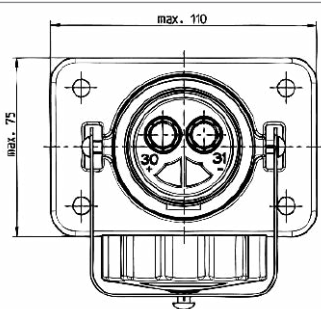
**2P/24V(135A) Steckdose (VG 96917)**

2P/24V(135A) socket (VG 96917)

Schutzart Protection	IP X4,IP X7,IP 54	IP X4,IP X7,IP 54
Branding Branding	Neutral/ohne Logo	neutral/without logo
Verpackungsart Packaging	Polybeutel	PE bag
Gehäusematerial Housing material	bruchsicheres Metall	break-proof metal
Gehäusefarbe Housing color	schwarz	black
Kontakttoberfläche Contact surface	Silber (Ag)	silver (Ag)
Kontaktanschluss Contact termination	Lötkontakt, Crimpkontakt	solder contact, crimp contact
Farbe des Kontakteinsatzes Contact insert color	schwarz	black
Deckelart Cover version	Schraubkappe	screw cap
Deckelmaterial Cover material	bruchsicheres Metall	proof metal
Deckelfarbe Cover color	schwarz	black

Art.Nr Part No.	151302	151314
Nennstrom / Dauerlast [in A] Rated current / permanent load [in A]	135	168
Spitzenstrom / Kurzlast [in A] Peak current / short-term load [in A]	245	305
Verpackungsinhalt Content of package	Löt-/Crimp-Kontakthülsen (35mm ²) solder/crimp contact sleeves (35mm ²)	Löt-/Crimp-Kontakthülsen (50mm ²) solder/crimp contact sleeves (50mm ²)
Kontakt: max. Aderquerschnitt [in mm²] Contact: for max. wire cross section [in mm ²]	35,00 35.00	50,00 50.00

2P/24V(135A) Leitung (VG 96917)

2P/24V(135A) cable (VG 96917)

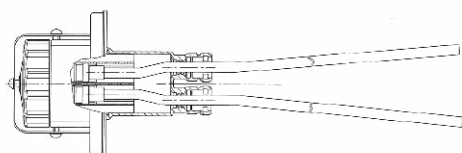

Nennstrom / Dauerlast [in A] Rated current / permanent load [in A]	135	135
Spitzenstrom / Kurzlast [in A] Peak current / short-term load [in A]	245	245
Schutzart Protection	IP X4,IP X7,IP 54	IP X4,IP X7,IP 54
Verpackungsinhalt Content of package	Löt-/Crimp-Kontakthülsen (35mm ²)	solder/crimp contact sleeves (35mm ²)
NATO Versorgungsnummer NATO stock No.	5935-00-295-6403	5935-00-295-6403
Anzahl der angeschlossenen Stecker No. of connected plugs	0	0
Anzahl der angeschlossenen Dosen No. of connected sockets	1	1
Gehäusematerial Housing material	bruchsicheres Metall	break-proof metal
Gehäusefarbe Housing color	bronzegrün (RAL 6031-F9)	bronze green (RAL 6031-F9)
Deckelmaterial Cover material	bruchsicheres Metall	proof metal
Kontakttoberfläche Contact surface	Silber (Ag)	silver (Ag)
Farbe der Leitung Cable color	schwarz	black

Art.Nr Part No.	651934	651910	651935	651936	652072
Besonderheit Special feature	mit Dichtung ohne Kabelschuh with seal without cable lug	mit Dichtung mit Kabelschuh with seal with cable lug	mit Dichtung ohne Kabelschuh with seal without cable lug	mit Dichtung ohne Kabelschuh with seal without cable lug	mit Dichtung ohne Kabelschuh with seal without cable lug
Leitungslänge [in m] Cable length [in m]	1,20 1.20	2,00 2.00	5,00 5.00	8,00 8.00	10,00 10.00

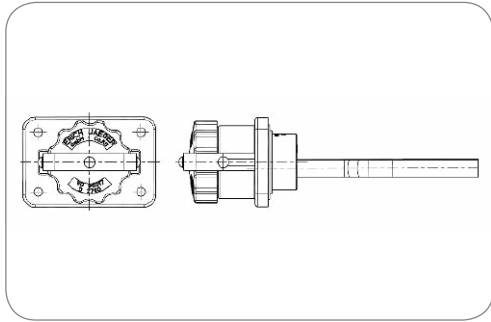

Art.Nr
Part No.

551061

2P/24V(115A) Leitung (VG 96917)

2P/24V(115A) cable (VG 96917)

Besonderheit Special feature	ohne Dichtung without seal	
Nennstrom / Dauerlast [in A] Rated current / permanent load [in A]	115	115
Spitzenstrom / Kurzlast [in A] Peak current / short-term load [in A]	300	300
Schutzart Protection	IP X4,IP X7,IP 54	IP X4,IP X7,IP 54
Verpackungsinhalt Content of package	Löt-/Crimp-Kontakthülsen (35mm²)	solder/crimp contact sleeves (35mm²)
Temperaturbeständigkeit [in °C] Temperature resistance [in °C]	-20.0 - 85.0	-20.0 - 85.0
Leitungslänge [in m] Cable length [in m]	3,00	3.00
Anzahl der angeschlossenen Stecker No. of connected plugs	0	0
Anzahl der angeschlossenen Dosen No. of connected sockets	1	1
Gehäusematerial Housing material	bruchsicheres Metall break-proof metal	
Gehäusefarbe Housing color	bronzegrün (RAL 6031-F9)	bronze green (RAL 6031-F9)
Deckelmaterial Cover material	bruchsicheres Metall proof metal	
Kontakttoberfläche Contact surface	Silber (Ag)	silver (Ag)
Farbe der Leitung Cable color	schwarz black	

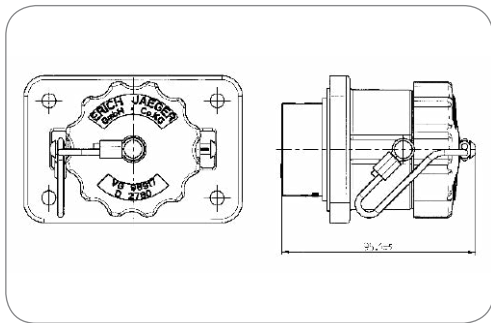

Art.Nr
Part No.

151301

2P/24V Steckdose (VG 96917 G001)

2P/24V socket (VG 96917 G001)

Normzusatz Addition to standard	G001	G001
Schutzart Protection	IP X4,IP X7,IP 54	IP X4,IP X7,IP 54
Verpackungsinhalt Content of package	ohne Kontakte without contacts	
Gehäusematerial Housing material	bruchsicheres Metall break-proof metal	
Gehäusefarbe Housing color	bronzegrün (RAL 6031-F9)	bronze green (RAL 6031-F9)
Farbe des Kontakteinsatzes Contact insert color	schwarz black	
Deckelart Cover version	Schraubkappe mit Kordel screw cap with lanyard	
Deckelmaterial Cover material	bruchsicheres Metall proof metal	
Deckelfarbe Cover color	bronzegrün (RAL 6031-F9)	bronze green (RAL 6031-F9)

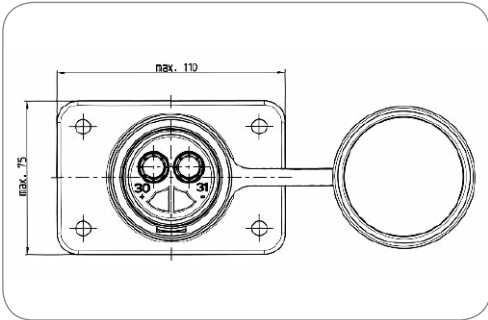

2P/24V(135A) Steckdose (VG 96917)

2P/24V(135A) socket (VG 96917)

Schutzart Protection	IP X4, IP X7, IP 54	IP X4, IP X7, IP 54
Gehäusematerial Housing material	bruchsicheres Metall	break-proof metal
Gehäusefarbe Housing color	gelb (RAL 1021)	yellow (RAL 1021)
Kontaktoberfläche Contact surface	Silber (Ag)	silver (Ag)
Kontaktanschluss Contact termination	Lötkontakt, Crimpkontakt	solder contact, crimp contact
Deckelart Cover version	Steckkappe	push-on cap
Deckelmaterial Cover material	Gummi	rubber
Deckelfarbe Cover color	schwarz	black

Art.Nr Part No.	151206	151214	151215	151216
Nennstrom / Dauerlast [in A] Rated current / permanent load [in A]	135	168	–	–
Spitzenstrom / Kurzlast [in A] Peak current / short-term load [in A]	245	305	–	–
Verpackungsinhalt Content of package	Löt-/Crimp-Kontakthülsen (35mm²) solder/crimp contact sleeves (35mm²)	Löt-/Crimp-Kontakthülsen (50mm²) solder/crimp contact sleeves (50mm²)	Löt-/Crimp-Kontakthülsen (35/50mm²) solder/crimp contact sleeves (35/50mm²)	ohne Kontakte without contacts
Kontakt: max. Aderquerschnitt [in mm²] Contact: for max. wire cross section [in mm²]	35,00 35.00	50,00 50.00	50,00 50.00	–

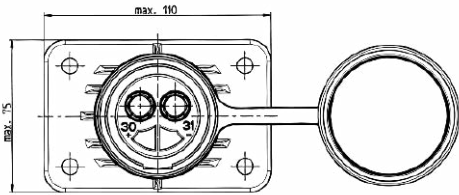

2P/24V(135A) Steckdose (VG 96917)

2P/24V(135A) socket (VG 96917)

Schutzart Protection	IP X4,IP X7,IP 54	IP X4,IP X7,IP 54
Gehäusematerial Housing material	verstärkter Kunststoff	reinforced composite
Gehäusefarbe Housing color	schwarz	black
Kontaktoberfläche Contact surface	Silber (Ag)	silver (Ag)
Kontaktanschluss Contact termination	Lötkontakt, Crimpkontakt	solder contact, crimp contact
Deckelart Cover version	Steckkappe	push-on cap
Deckelmaterial Cover material	Gummi	rubber
Deckelfarbe Cover color	schwarz	black

Art.Nr Part No.	151207	151217	151218	151219	151263
Nennstrom / Dauerlast [in A] Rated current / permanent load [in A]	135	168	–	–	–
Spitzenstrom / Kurzlast [in A] Peak current / short-term load [in A]	245	305	–	–	–
Verpackungsinhalt Content of package	Löt-/Crimp-Kontakthülsen (35mm ²) solder/crimp contact sleeves (35mm ²)	Löt-/Crimp-Kontakthülsen (50mm ²) solder/crimp contact sleeves (50mm ²)	Löt-/Crimp-Kontakthülsen (35/50mm ²) solder/crimp contact sleeves (35/50mm ²)	ohne Kontakte without contacts	ohne Kontakte without contacts
Design/Ausführung Design/Version	–	–	–	–	mit Verstärkungshülsen with reinforcement bushings
Kontakt: max. Aderquerschnitt [in mm²] Contact: for max. wire cross section [in mm ²]	35,00 35.00	50,00 50.00	50,00 50.00	–	–

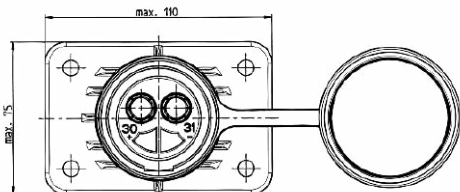
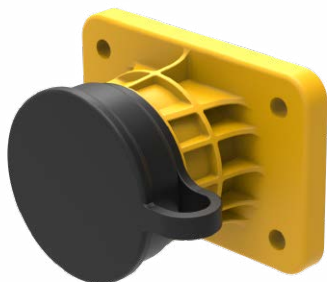

2P/24V(135A) Steckdose (VG 96917)

2P/24V(135A) socket (VG 96917)

Schutzart Protection	IP X4, IP X7, IP 54	IP X4, IP X7, IP 54
Gehäusematerial Housing material	verstärkter Kunststoff	reinforced composite
Gehäusefarbe Housing color	gelb (RAL 1021)	yellow (RAL 1021)
Kontaktoberfläche Contact surface	Silber (Ag)	silver (Ag)
Kontaktanschluss Contact termination	Lötkontakt, Crimpkontakt	solder contact, crimp contact
Deckelart Cover version	Steckkappe	push-on cap
Deckelmaterial Cover material	Gummi	rubber
Deckelfarbe Cover color	schwarz	black

Art.Nr Part No.	151262	151275	151279
Nennstrom / Dauerlast [in A] Rated current / permanent load [in A]	135	168	–
Spitzenstrom / Kurzlast [in A] Peak current / short-term load [in A]	245	305	–
Verpackungsinhalt Content of package	Löt-/Crimp-Kontakthülsen (35mm ²) solder/crimp contact sleeves (35mm ²)	Löt-/Crimp-Kontakthülsen (50mm ²) solder/crimp contact sleeves (50mm ²)	ohne Kontakte without contacts
Kontakt: max. Aderquerschnitt [in mm²] Contact: for max. wire cross section [in mm ²]	35,00 35.00	50,00 50.00	–

Zubehör für Steckdosen Additional Parts for Sockets

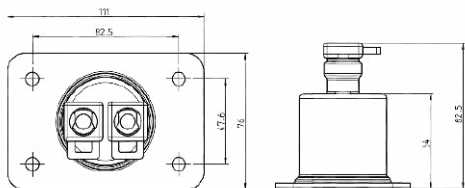

2P/24V Dichtung (VG 96917 Z1)

2P/24V Seal (VG 96917 Z1)

Normzusatz Addition to standard	Z1	Z1
Dichtungsart Type of seal	Tülle	grommet
Anzahl der Dichtungsanschlüsse No. of seal outlets	2-fach	double
Für Kabeldurchmesser For cable diameter	9,90mm - 11,75mm 9,90mm - 11,75mm	9,90mm - 11,75mm 9,90mm - 11,75mm
Kabelausgang Cable outlet	für Wellrohranschluss NW13	corrugated tube NW13
Norm Standard	VG 96917	VG 96917
Normzusatz Addition to standard	Z1	Z1

Art.Nr Part No.	382376
---------------------------	--------

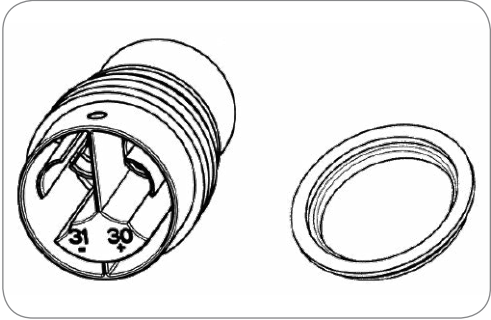

Art.Nr Part No.	382774
--------------------	--------

Reparatursatz für 2P/24V Steckdose
Repair set for 2P/24V socket

Verpackungsart Packaging	Polybeutel	PE bag
Verpackungsinhalt Content of package	Kontakteinsatz Flanschdichtung	contact insert flange seal

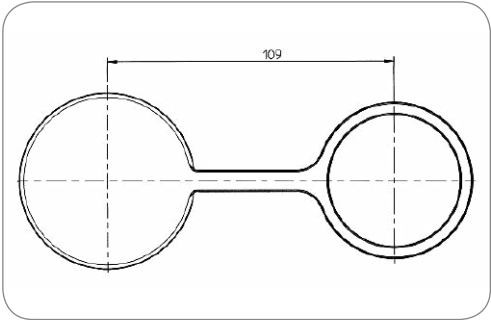

Art.Nr Part No.	036152
--------------------	--------

Dichtkappe für 2P/24V Steckdose (VG 96917)
Sealing cap for 2P/24V socket (VG 96917)

Branding Branding	ERICH JAEGER	ERICH JAEGER
Dichtungsart Type of seal	Dichtkappe	sealing cap
Norm Standard	VG 96917	VG 96917

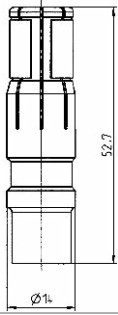

2P/24V Kontakte (VG 96917)

2P/24V Contacts (VG 96917)

Besonderheit Special feature	mit Überfeder with surrounding spring	
Art des Kontakts Contact version	Kontakthülse contact sleeve	
Kontaktanschluss Contact termination	Crimpkontakt, Lötkontakt crimp contact, solder contact	
Kontaktoberfläche Contact surface	Silber (Ag) silver (Ag)	
Verpackungseinheit Einheit Package unit	Stück pieces	

Art.Nr Part No.	382092	382093	382094
Nennstrom / Dauerlast [in A] Rated current / permanent load [in A]	135	168	–
Spitzenstrom / Kurzlast [in A] Peak current / short-term load [in A]	245	305	–
Normzusatz Addition to standard	S35	S50	S35-50
NATO Versorgungsnummer NATO stock No.	5999-12-341-6353	5999-12-335-5654	5999-12-304-8049
Kontakt: min. Aderquerschnitt [in mm²] Contact: for min. wire cross section [in mm²]	–	–	35,00 35.00
Kontakt: max. Aderquerschnitt [in mm²] Contact: for max. wire cross section [in mm²]	35,00 35.00	50,00 50.00	50,00 50.00

Stecker
Plugs

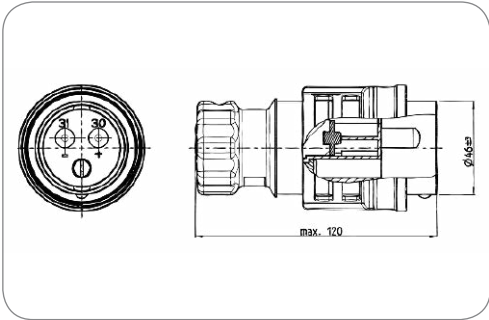

2P/24V(135A) Stecker (VG 96917 E001A)
2P/24V(135A) plug (VG 96917 E001A)

Besonderheit Special feature	mit Metallschraubring (bronze-grün) with metal screw ring (bronze green)	
Schutzart Protection	IP X4,IP X7,IP 54	IP X4,IP X7,IP 54
Gehäusematerial Housing material	bruchsicheres Metall break-proof metal	
Gehäusefarbe Housing color	schwarz black	
Design/Ausführung Design/Version	gummiert rubberized	
Kabelausgang Cable outlet	Kabelverschraubung cap nut	
Kontaktoberfläche Contact surface	Silber (Ag) silver (Ag)	
Kontaktanschluss Contact termination	Lötkontakt, Crimpkontakt solder contact, crimp contact	
Farbe des Kontakteinsatzes Contact insert color	schwarz black	

Art.Nr Part No.	251097	251098
Nennstrom / Dauerlast [in A] Rated current / permanent load [in A]	135	168
Spitzenstrom / Kurzlast [in A] Peak current / short-term load [in A]	245	305
Normzusatz Addition to standard	E001A	-
NATO Versorgungsnummer NATO stock No.	5935-12-322-9791	-
Kontakt: max. Aderquerschnitt [in mm²] Contact: for max. wire cross section [in mm²]	35,00 35.00	50,00 50.00
Für Kabeldurchmesser For cable diameter	12,00mm 12,00mm	13,00mm 13,00mm

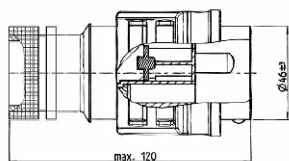

Art.Nr
Part No.

251278

2P/24V(135A) Stecker (VG 96917 F001) für wärmeschrumpfendes Endgehäuse und Umspritzen

2P/24V(135A) plug (VG 96917 F001) for heat shrinkable connector endshell or moulding

Besonderheit Special feature	mit Metallschraubring (bronzegrün)	with metal screw ring (bronze green)
Nennstrom / Dauerlast [in A] Rated current / permanent load [in A]	135	135
Spitzenstrom / Kurzlast [in A] Peak current / short-term load [in A]	245	245
Normzusatz Addition to standard	F001	F001
Schutzart Protection	IP X4,IP X7,IP 54	IP X4,IP X7,IP 54
NATO Versorgungsnummer NATO stock No.	5935-12-361-1646	5935-12-361-1646
Gehäusematerial Housing material	bruchsicheres Metall	break-proof metal
Gehäusefarbe Housing color	schwarz	black
Design/Ausführung Design/Version	gummiert	rubberized
Kabelausgang Cable outlet	Kabelverschraubung	cap nut
Kontaktoberfläche Contact surface	Silber (Ag)	silver (Ag)
Kontaktanschluss Contact termination	Lötkontakt, Crimpkontakt	solder contact, crimp contact
Kontakt: max. Aderquerschnitt [in mm²] Contact: for max. wire cross section [in mm²]	35,00	35.00
Farbe des Kontakteinsatzes Contact insert color	schwarz	black

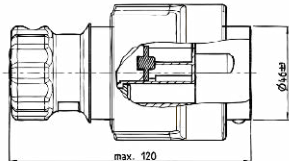

Art.Nr
Part No.

251095

251096

Nennstrom / Dauerlast [in A]
Rated current / permanent load [in A]

135

168

Spitzenstrom / Kurzlast [in A]
Peak current / short-term load [in A]

245

305

Normzusatz
Addition to standard

E001B

-

Kontakt: max. Aderquerschnitt [in mm²]
Contact: for max. wire cross section [in mm²]

35,00

35.00

50,00

50.00

Für Kabeldurchmesser
For cable diameter

12,00mm
12,00mm

13,00mm
13,00mm

2P/24V(135A) Stecker (VG 96917 E001B)

2P/24V(135A) plug (VG 96917 E001B)

Besonderheit Special feature	mit gummiertem Metallschraubring (schwarz)	with rubberized metal screw ring (black)
Schutzart Protection	IP X4,IP X7,IP 54	IP X4,IP X7,IP 54
Gehäusematerial Housing material	bruchsicheres Metall	break-proof metal
Gehäusefarbe Housing color	schwarz	black
Design/Ausführung Design/Version	gummiert	rubberized
Kabelausgang Cable outlet	Kabelverschraubung	cap nut
Kontaktoberfläche Contact surface	Silber (Ag)	silver (Ag)
Kontaktanschluss Contact termination	Lötkontakt, Crimpkontakt	solder contact, crimp contact
Farbe des Kontakteinsatzes Contact insert color	schwarz	black

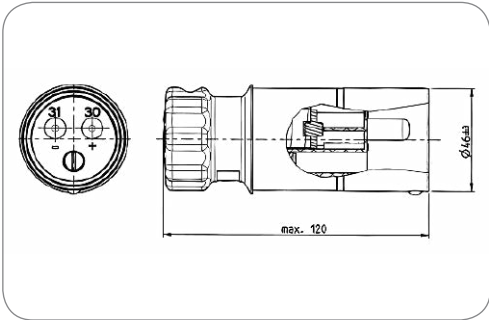

2P/24V(135A) Stecker (VG 96917)
2P/24V(135A) plug (VG 96917)

Schutzart Protection	IP X4,IP X7,IP 54	IP X4,IP X7,IP 54
Verpackungsart Packaging	Polybeutel	PE bag
Gehäusematerial Housing material	bruchsicheres Metall	break-proof metal
Gehäusefarbe Housing color	bronzegrün (RAL 6031-F9)	bronze green (RAL 6031-F9)
Kabelausgang Cable outlet	Kabelverschraubung	cap nut
Kontaktoberfläche Contact surface	Silber (Ag)	silver (Ag)
Kontaktanschluss Contact termination	Lötkontakt, Crimpkontakt	solder contact, crimp contact
Farbe des Kontakteinsatzes Contact insert color	schwarz	black

Art.Nr Part No.	251269	251270
Nennstrom / Dauerlast [in A] Rated current / permanent load [in A]	135	168
Spitzenstrom / Kurzlast [in A] Peak current / short-term load [in A]	245	305
Kontakt: max. Aderquerschnitt [in mm²] Contact: for max. wire cross section [in mm²]	35,00 35.00	50,00 50.00
Für Kabeldurchmesser For cable diameter	12,00mm 12,00mm	13,00mm 13,00mm

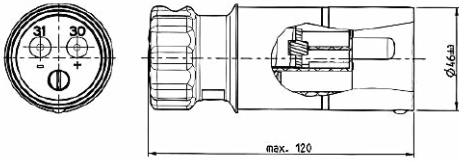

2P/24V(135A) Stecker (VG 96917) 2P/24V(135A) plug (VG 96917)

Schutzart Protection	IP X4,IP X7,IP 54	IP X4,IP X7,IP 54
Verpackungsart Packaging	Polybeutel	PE bag
Gehäusematerial Housing material	bruchsicheres Metall	break-proof metal
Gehäusefarbe Housing color	schwarz	black
Kabelausgang Cable outlet	Kabelverschraubung	cap nut
Kontaktoberfläche Contact surface	Silber (Ag)	silver (Ag)
Kontaktanschluss Contact termination	Lötkontakt, Crimpkontakt	solder contact, crimp contact
Farbe des Kontakteinsatzes Contact insert color	schwarz	black

Art.Nr Part No.	251226	251264	251227
Nennstrom / Dauerlast [in A] Rated current / permanent load [in A]	135	135	168
Spitzenstrom / Kurzlast [in A] Peak current / short-term load [in A]	245	245	305
Kontakt: max. Aderquerschnitt [in mm²] Contact: for max. wire cross section [in mm²]	35,00 35.00	35,00 35.00	50,00 50.00
Für Kabeldurchmesser For cable diameter	12,00mm 12,00mm	13,00mm - 14,50mm 13,00mm - 14,50mm	13,00mm 13,00mm

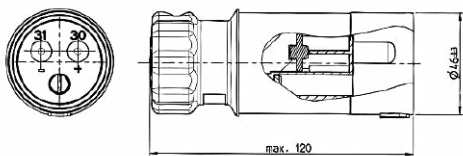

Art.Nr Part No.	251093	251094	251229
Nennstrom / Dauerlast [in A] Rated current / permanent load [in A]	135	168	168
Spitzenstrom / Kurzlast [in A] Peak current / short-term load [in A]	245	305	305
Verpackungsart Packaging	Polybeutel PE bag	Polybeutel PE bag	ohne Verpackung without packaging
Kontakt: max. Aderquerschnitt [in mm²] Contact: for max. wire cross section [in mm²]	35,00 35.00	50,00 50.00	50,00 50.00
Für Kabeldurchmesser For cable diameter	12,00mm 12,00mm	13,00mm 13,00mm	13,00mm 13,00mm

2P/24V(135A) Stecker (VG 96917)

2P/24V(135A) plug (VG 96917)

Schutzart Protection	IP X4,IP X7,IP 54	IP X4,IP X7,IP 54
Gehäusematerial Housing material	verstärkter Kunststoff reinforced composite	reinforced composite
Gehäusefarbe Housing color	schwarz black	black
Kabelausgang Cable outlet	Kabelverschraubung cap nut	cap nut
Kontaktoberfläche Contact surface	Silber (Ag) silver (Ag)	silver (Ag)
Kontaktanschluss Contact termination	Lötkontakt, Crimpkontakt solder contact, crimp contact	solder contact, crimp contact
Farbe des Kontakteinsatzes Contact insert color	schwarz black	black

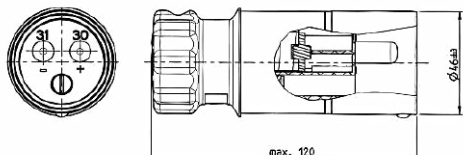

Art.Nr Part No.	251309
--------------------	--------

2P/24V(135A) Stecker (VG 96917)

2P/24V(135A) plug (VG 96917)

Nennstrom / Dauerlast [in A] Rated current / permanent load [in A]	135	135
Spitzenstrom / Kurzlast [in A] Peak current / short-term load [in A]	245	245
Schutzart Protection	IP X4,IP X7,IP 54	IP X4,IP X7,IP 54
Verpackungsart Packaging	Polybeutel PE bag	PE bag
Temperaturbeständigkeit [in °C] Temperature resistance [in °C]	-40.0 - 85.0	-40.0 - 85.0
Gehäusematerial Housing material	bruchsicheres Metall break-proof metal	break-proof metal
Gehäusefarbe Housing color	gelb (RAL 1021) yellow (RAL 1021)	yellow (RAL 1021)
Kabelausgang Cable outlet	Kabelverschraubung cap nut	cap nut
Kontaktoberfläche Contact surface	Nickel (Ni) nickel (Ni)	nickel (Ni)
Kontaktanschluss Contact termination	Lötkontakt, Crimpkontakt solder contact, crimp contact	solder contact, crimp contact
Kontakt: max. Aderquerschnitt [in mm²] Contact: for max. wire cross section [in mm²]	35,00 35.00	35.00
Farbe des Kontakteinsatzes Contact insert color	schwarz black	black
Für Kabeldurchmesser For cable diameter	12,00mm 12,00mm	12,00mm 12,00mm

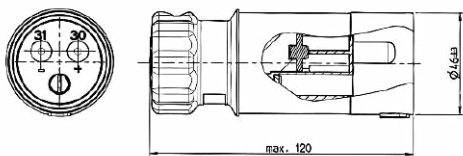

2P/24V(135A) Stecker (VG 96917) 2P/24V(135A) plug (VG 96917)

Schutzart Protection	IP X4,IP X7,IP 54	IP X4,IP X7,IP 54
Gehäusematerial Housing material	verstärkter Kunststoff	reinforced composite
Gehäusefarbe Housing color	gelb (RAL 1021)	yellow (RAL 1021)
Kabelausgang Cable outlet	Kabelverschraubung	cap nut
Kontaktoberfläche Contact surface	Nickel (Ni)	nickel (Ni)
Kontaktanschluss Contact termination	Lötkontakt, Crimpkontakt	solder contact, crimp contact
Farbe des Kontakteinsatzes Contact insert color	schwarz	black

Art.Nr Part No.	251200	251201	251231
Nennstrom / Dauerlast [in A] Rated current / permanent load [in A]	135	168	168
Spitzenstrom / Kurzlast [in A] Peak current / short-term load [in A]	245	305	305
Verpackungsart Packaging	Polybeutel PE bag	Polybeutel PE bag	ohne Verpackung without packaging
Kontakt: max. Aderquerschnitt [in mm²] Contact: for max. wire cross section [in mm²]	35,00 35.00	50,00 50.00	50,00 50.00
Für Kabeldurchmesser For cable diameter	12,00mm 12,00mm	13,00mm 13,00mm	13,00mm 13,00mm

Zubehör für Stecker
Additional Parts for Plugs

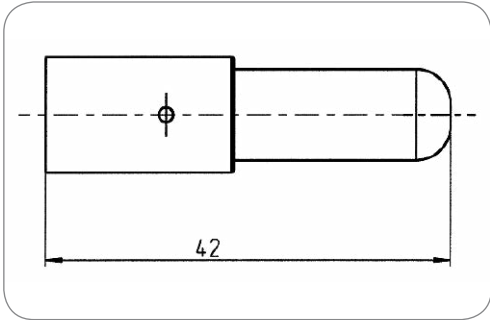

2P/24V(135A) Kontakt (VG 96917 P35)
2P/24V(135A) contact (VG 96917 P35)

Art des Kontakts Contact version	Kontaktstift contact pin	
Kontaktanschluss Contact termination	Crimpkontakt, Lötkontakt crimp contact, solder contact	
Kontakttoberfläche Contact surface	Silber (Ag) silver (Ag)	
Verpackungseinheit Einheit Package unit	Stück pieces	

Art.Nr Part No.	021797-1	021814-1
Nennstrom / Dauerlast [in A] Rated current / permanent load [in A]	135	168
Spitzenstrom / Kurzlast [in A] Peak current / short-term load [in A]	245	305
Normzusatz Addition to standard	P35	–
NATO Versorgungsnummer NATO stock No.	5999-12-187-6686	–
Kontakt: max. Aderquerschnitt [in mm²] Contact: for max. wire cross section [in mm²]	35,00 35.00	50,00 50.00

Kupplungen
Couplers

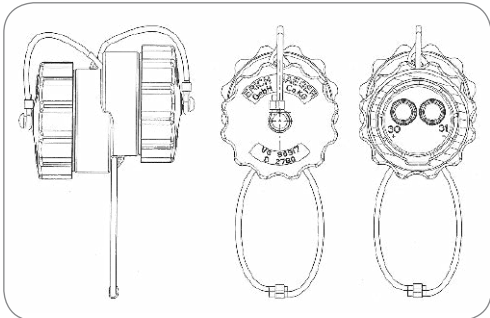

Art.Nr Part No.	301108
Verpackungsart Packaging	Polybeutel PE bag

2P/24V(168A) Kupplungsdose (VG 96917 D001) mit Schraubkappen zur Verbindung von 2 Verbindungsleitungen
2P/24V(168A) coupler (VG 96917 D001) with screw caps for connection of 2 connecting cables

Nennstrom / Dauerlast [in A] Rated current / permanent load [in A]	168	168
Spitzenstrom / Kurzlast [in A] Peak current / short-term load [in A]	305	305
Normzusatz Addition to standard	D001	D001
Schutzart Protection	IP X4,IP X7,IP 54	IP X4,IP X7,IP 54
NATO Versorgungsnummer NATO stock No.	5935-12-328-6768	5935-12-328-6768
Gehäusematerial Housing material	bruchsicheres Metall	break-proof metal
Gehäusefarbe Housing color	bronzegrün (RAL 6031-F9)	bronze green (RAL 6031-F9)
Deckelmaterial Cover material	bruchsicheres Metall	proof metal
Deckelfarbe Cover color	bronzegrün (RAL 6031-F9)	bronze green (RAL 6031-F9)
Kontakttoberfläche Contact surface	Silber (Ag)	silver (Ag)

301151
ohne Verpackung without packaging

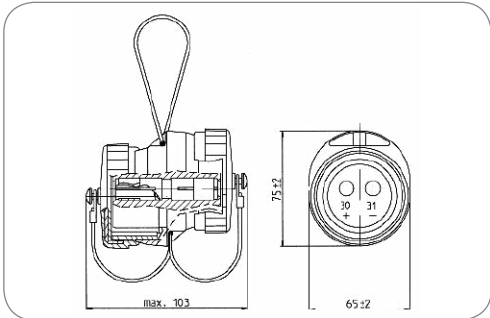

Art.Nr Part No.	301081
--------------------	--------

2P/24V(168A) Kupplungsdose (VG 96917) mit Schraubkappen zur Verbindung von 2 Verbindungsleitungen
2P/24V(168A) coupler (VG 96917) with screw caps for connection of 2 connecting cables

Nennstrom / Dauerlast [in A] Rated current / permanent load [in A]	168	168
Spitzenstrom / Kurzlast [in A] Peak current / short-term load [in A]	305	305
Schutzart Protection	IP X4,IP X7,IP 54	IP X4,IP X7,IP 54
Verpackungsart Packaging	Polybeutel	PE bag
Gehäusematerial Housing material	bruchsicheres Metall	break-proof metal
Gehäusefarbe Housing color	schwarz	black
Design/Ausführung Design/Version	gummiert	rubberized
Deckelmaterial Cover material	bruchsicheres Metall	proof metal
Deckelfarbe Cover color	schwarz	black
Kontakttoberfläche Contact surface	Silber (Ag)	silver (Ag)

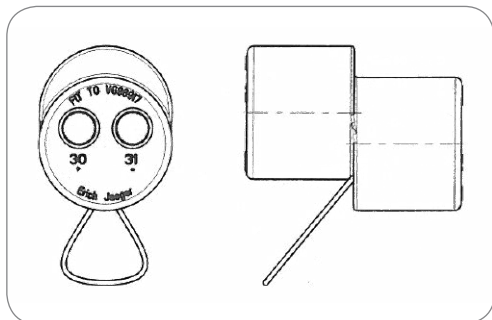

Art.Nr
Part No.

301109

2P/24V(168A) Kupplungsdose (VG 96917) ohne Schraubkappen zur Verbindung von 2 Verbindungsleitungen

2P/24V(168A) coupler (VG 96917) without screw caps for connection of 2 connecting cables

Nennstrom / Dauerlast [in A] Rated current / permanent load [in A]	168	168
Spitzenstrom / Kurzlast [in A] Peak current / short-term load [in A]	305	305
Schutzart Protection	IP X4,IP X7,IP 54	IP X4,IP X7,IP 54
Verpackungsart Packaging	ohne Verpackung	without packaging
NATO Versorgungsnummer NATO stock No.	5935-12-328-6768	5935-12-328-6768
Gehäusematerial Housing material	bruchsicheres Metall	break-proof metal
Gehäusefarbe Housing color	schwarz	black
Design/Ausführung Design/Version	gummiert	rubberized
Kontakttoberfläche Contact surface	Silber (Ag)	silver (Ag)

Leitungen - VG 96927-12 Cables - VG 96927-12

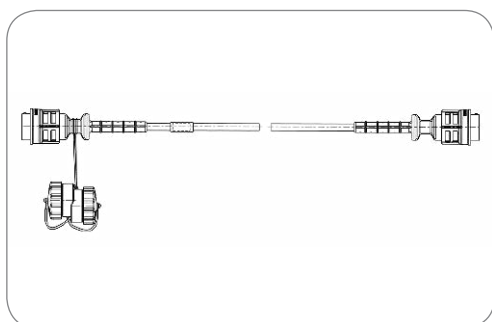

2P/24V(135A) Leitung (VG 96927-12 A) - 35mm² Zwillingsleitung mit 2x 2P/24V Steckern mit Schraubring (nach VG 96917) und 1x 2P/24V Kupplung mit Schraubkappe (nach VG 96917 D001)

2P/24V(135A) cable (VG 96927-12 A) - 35mm² twin cable with 2x 2P/24V plugs with screw ring (according to VG 96917) and 1x 2P/24V coupler with screw cap (according to VG 96917 D001)

Nennstrom / Dauerlast [in A] Rated current / permanent load [in A]	135	135
Spitzenstrom / Kurzlast [in A] Peak current / short-term load [in A]	245	245
Normzusatz Addition to standard	A	A
Schutzart Protection	IP X4,IP X7,IP 54	IP X4,IP X7,IP 54
Anzahl der angeschlossenen Stecker No. of connected plugs	2	2
Anzahl der angeschlossenen Dosen No. of connected sockets	0	0
Gehäusematerial Housing material	bruchsicheres Metall	break-proof metal
Gehäusefarbe Housing color	bronzegrün (RAL 6031-F9)	bronze green (RAL 6031-F9)
Kontaktoberfläche Contact surface	Silber (Ag)	silver (Ag)
Querschnitt der Adern Wire cross-sectional area	2x 35mm ²	2x 35mm ²
Farbe der Leitung Cable color	schwarz	black

Art.Nr Part No.	651594	651595	651596	651597	651598	651599	651911
NATO Versorgungsnummer NATO stock No.	6150-12-309-8025	6150-12-325-0952	6150-12-325-0953	6150-12-150-8185	6150-12-325-0954	6150-12-165-3127	6150-12-350-6750
Leitungslänge [in m] Cable length [in m]	3,50 3.50	6,00 6.00	10,00 10.00	15,00 15.00	20,00 20.00	25,00 25.00	30,00 30.00

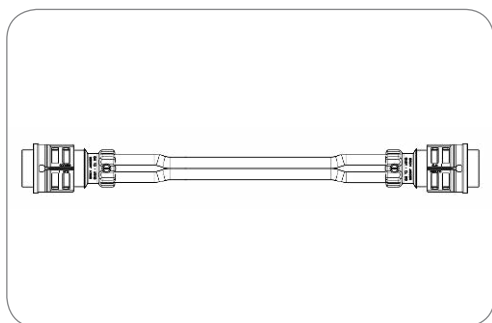

Art.Nr
Part No.

652212

50mm² Zwillingsleitung mit 2x 2P/24V Steckern mit Schraubring (nach VG 96917) -
50mm² Zwillingsleitung mit 2x 2P/24V Steckern mit Schraubring (nach VG 96917)
50mm² twin cable with 2x 2P/24V plugs with screw ring (according to VG 96917) - 50mm²
twin cable with 2x 2P/24V plugs with screw ring (according to VG 96917)

Nennstrom / Dauerlast [in A] Rated current / permanent load [in A]	168	168
Spitzenstrom / Kurzlast [in A] Peak current / short-term load [in A]	305	305
Schutzart Protection	IP X4,IP X7,IP 54	IP X4,IP X7,IP 54
Leitungslänge [in m] Cable length [in m]	5,00	5.00
Anzahl der angeschlossenen Stecker No. of connected plugs	2	2
Anzahl der angeschlossenen Dosen No. of connected sockets	0	0
Gehäusematerial Housing material	bruchsicheres Metall	break-proof metal
Gehäusefarbe Housing color	bronzegrün (RAL 6031-F9)	bronze green (RAL 6031-F9)
Kontakttoberfläche Contact surface	Silber (Ag)	silver (Ag)
Querschnitt der Adern Wire cross-sectional area	2x 50mm²	2x 50mm²
Farbe der Leitung Cable color	schwarz	black

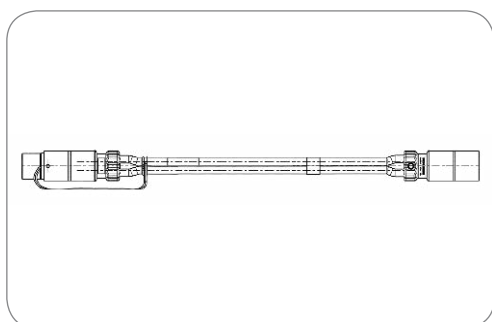

Art.Nr
Part No.

651912

651930

651913

651914

651915

651916

651917

651918

Leitungslänge [in m]
Cable length [in m]

3,50
3.50

4,00
4.00

6,00
6.00

10,00
10.00

15,00
15.00

20,00
20.00

25,00
25.00

30,00
30.00

2P/24V(135A) Leitung (VG 96927-12) - 2x 35 mm² Leitung mit 2x 2P/24V Steckern ohne
Schraubring und 1x 2P/24V Kupplung ohne Schraubkappe
2P/24V(135A) cable (VG 96927-12) - 2x 35 mm² cable with 2x 2P/24V plugs without screw
ring and 1x 2P/24V coupler without screw cap

Nennstrom / Dauerlast [in A] Rated current / permanent load [in A]	135	135
Spitzenstrom / Kurzlast [in A] Peak current / short-term load [in A]	245	245
Schutzart Protection	IP X4,IP X7,IP 54	IP X4,IP X7,IP 54
Anzahl der angeschlossenen Stecker No. of connected plugs	2	2
Anzahl der angeschlossenen Dosen No. of connected sockets	0	0
Gehäusematerial Housing material	bruchsicheres Metall	break-proof metal
Gehäusefarbe Housing color	bronzegrün (RAL 6031-F9)	bronze green (RAL 6031-F9)
Kontaktoberfläche Contact surface	Silber (Ag)	silver (Ag)
Querschnitt der Adern Wire cross-sectional area	2x 35mm²	2x 35mm²
Farbe der Leitung Cable color	schwarz	black

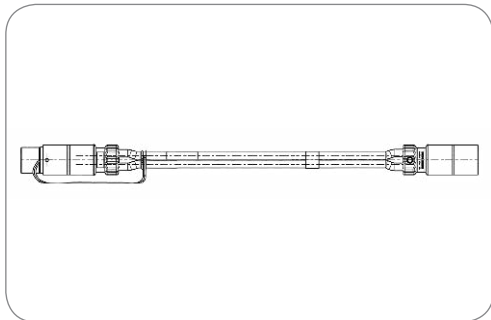

2P/24V(168A) Leitung (VG 96927-12) - 2x 50 mm² Leitung mit 2x 2P/24V Steckern ohne Schraubring und 1x 2P/24V Kupplung ohne Schraubkappe
2P/24V(168A) cable (VG 96927-12) - 2x 50 mm² cable with 2x 2P/24V plugs without screw ring and 1x 2P/24V coupler without screw cap

Nennstrom / Dauerlast [in A] Rated current / permanent load [in A]	168	168
Spitzenstrom / Kurzlast [in A] Peak current / short-term load [in A]	305	305
Schutzart Protection	IP X4,IP X7,IP 54	IP X4,IP X7,IP 54
Anzahl der angeschlossenen Stecker No. of connected plugs	2	2
Anzahl der angeschlossenen Dosen No. of connected sockets	0	0
Gehäusematerial Housing material	bruchsicheres Metall	break-proof metal
Gehäusefarbe Housing color	bronzegrün (RAL 6031-F9)	bronze green (RAL 6031-F9)
Kontakttoberfläche Contact surface	Silber (Ag)	silver (Ag)
Querschnitt der Adern Wire cross-sectional area	2x 50mm ²	2x 50mm ²
Farbe der Leitung Cable color	schwarz	black

Art.Nr Part No.	651919	651932	651920	651921	651922	651923	651924	651925
Leitungslänge [in m] Cable length [in m]	3,50 3.50	4,00 4.00	6,00 6.00	10,00 10.00	15,00 15.00	20,00 20.00	25,00 25.00	30,00 30.00

Elektrowendel Coils

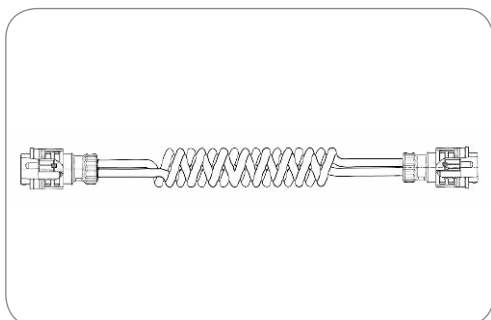

2P/24V(135A) Elektrowendel (VG 96927-12)
2P/24V(135A) coil (VG 96927-12)

Besonderheit Special feature	Kabel ineinander verschlungen mit Metallschraubring (bronzegrün)	nested cable with metal screw ring (bronze green)
Nennstrom / Dauerlast [in A] Rated current / permanent load [in A]	135	135
Spitzenstrom / Kurzlast [in A] Peak current / short-term load [in A]	245	245
Schutzart Protection	IP X4,IP X7,IP 54	IP X4,IP X7,IP 54
Verpackungsart Packaging	Polybeutel	PE bag
Temperaturbeständigkeit [in °C] Temperature resistance [in °C]	-40.0 - 80.0	-40.0 - 80.0
Wendelaußendurchmesser [in mm] Outer coil diameter [in mm]	70,00	70.00
Gehäusematerial Housing material	bruchsicheres Metall	break-proof metal
Gehäusefarbe Housing color	bronzegrün (RAL 6031-F9)	bronze green (RAL 6031-F9)
Kabelausgang Cable outlet	Kabelverschraubung	cap nut
Kontakttoberfläche Contact surface	Silber (Ag)	silver (Ag)
Querschnitt der Adern Wire cross-sectional area	2x 35,0mm ²	2x 35.0mm ²
Farbe der Leitung Cable color	schwarz/rot	black/red

Art.Nr Part No.	652092	652093
Max. Arbeitslänge [in m] Max. working length [in m]	4,00 4.00	6,00 6.00



2P/24V(135A) Elektrowendel (VG 96927-12)

2P/24V(135A) coil (VG 96927-12)

Besonderheit Special feature	Kabel ineinander verschlungen mit gummiertem Metallschraub- ring (schwarz)	nested cable with rubberized metal screw ring (black)
Nennstrom / Dauerlast [in A] Rated current / permanent load [in A]	135	135
Spitzenstrom / Kurzlast [in A] Peak current / short-term load [in A]	245	245
Schutzart Protection	IP X4,IP X7,IP 54	IP X4,IP X7,IP 54
Verpackungsart Packaging	Polybeutel	PE bag
Temperaturbeständigkeit [in °C] Temperature resistance [in °C]	-40.0 - 80.0	-40.0 - 80.0
Wendelaußendurchmesser [in mm] Outer coil diameter [in mm]	70,00	70.00
Gehäusematerial Housing material	bruchsicheres Metall	break-proof metal
Gehäusefarbe Housing color	schwarz	black
Design/Ausführung Design/Version	gummiert	rubberized
Kabelausgang Cable outlet	Kabelverschraubung	cap nut
Kontakttoberfläche Contact surface	Silber (Ag)	silver (Ag)
Querschnitt der Adern Wire cross-sectional area	2x 35,0mm ²	2x 35.0mm ²
Farbe der Leitung Cable color	schwarz/rot	black/red

Art.Nr
Part No.

651835

651836

Max. Arbeitslänge [in m]
Max. working length [in m]

4,00
4.00

6,00
6.00



2P/24V(135A) Elektrowendel (VG 96927-12)

2P/24V(135A) coil (VG 96927-12)

Besonderheit Special feature	Kabel ineinander verschlungen mit gummiertem Metallschraub- ring (schwarz)	nested cable with rubberized metal screw ring (black)
Nennstrom / Dauerlast [in A] Rated current / permanent load [in A]	135	135
Spitzenstrom / Kurzlast [in A] Peak current / short-term load [in A]	245	245
Schutzart Protection	IP X4,IP X7,IP 54	IP X4,IP X7,IP 54
Temperaturbeständigkeit [in °C] Temperature resistance [in °C]	-40.0 - 80.0	-40.0 - 80.0
Max. Arbeitslänge [in m] Max. working length [in m]	4,00	4.00
Wendelaußendurchmesser [in mm] Outer coil diameter [in mm]	70,00	70.00
Gehäusematerial Housing material	bruchsicheres Metall	break-proof metal
Kabelausgang Cable outlet	Kabelverschraubung	cap nut
Kontakttoberfläche Contact surface	Silber (Ag)	silver (Ag)
Querschnitt der Adern Wire cross-sectional area	2x 35,0mm ²	2x 35.0mm ²
Farbe der Leitung Cable color	schwarz/rot	black/red

Art.Nr
Part No.

651902

652094

Gehäusefarbe
Housing color

schwarz
black

bronzegrün (RAL
6031-F9)
bronze green (RAL
6031-F9)

Design/Ausführung
Design/Version

gummiert
rubberized

-

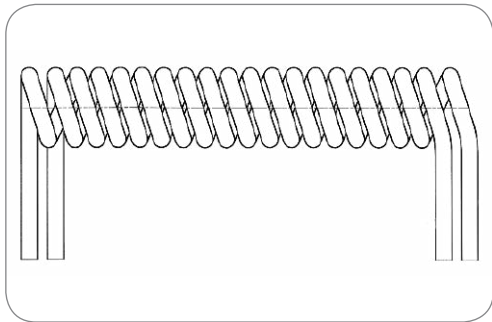

2P Elektrowendel (ohne Stecker/Dose)

2P coil (without plug/socket)

Besonderheit Special feature	Kabel ineinander verschlungen nested cable	nested cable
Nennstrom / Dauerlast [in A] Rated current / permanent load [in A]	135	135
Spitzenstrom / Kurzlast [in A] Peak current / short-term load [in A]	245	245
Temperaturbeständigkeit [in °C] Temperature resistance [in °C]	-40.0 - 80.0	-40.0 - 80.0
Wendelaußendurchmesser [in mm] Outer coil diameter [in mm]	70,00	70.00
Leitungsmaterial Material of cable	PUR	PUR
Querschnitt der Adern Wire cross-sectional area	2x 35,0mm ²	2x 35,0mm ²
Farbe der Leitung Cable color	schwarz/rot	black/red

Art.Nr Part No.	016558	016559
Arbeitslänge [in m] Working length [in m]	3,50 3.50	5,00 5.00
Max. Arbeitslänge [in m] Max. working length [in m]	4,00 4.00	6,00 6.00
Max. Ausziehlänge [in m] Max. extension length [in m]	4,50 4.50	6,50 6.50

Lade-Leitungen Charging Cable

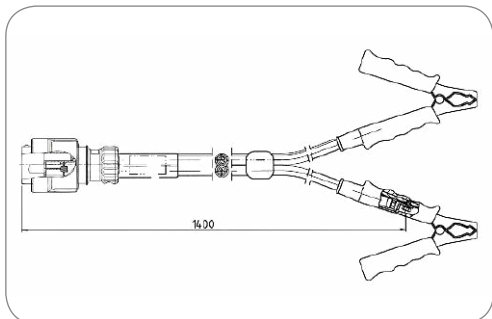

2P/24V Leitung (VG 96917) mit 2P/24V Stecker mit Schraubring (nach VG 96917) und 2 gummierten Polzangen

2P/24V cable (VG 96917) with 2P/24V plug with screw ring (according to VG 96917) and 2 rubber coated battery terminal grips

Anzahl der angeschlossenen Stecker No. of connected plugs	3	3
Anzahl der angeschlossenen Dosen No. of connected sockets	0	0
Gehäusematerial Housing material	bruchsicheres Metall break-proof metal	break-proof metal
Kontakttoberfläche Contact surface	Silber (Ag) silver (Ag)	silver (Ag)
Querschnitt der Adern Wire cross-sectional area	2x 35mm ²	2x 35mm ²
Farbe der Leitung Cable color	schwarz black	black

Art.Nr Part No.	651937	651938	652084	652095	652096	652097
Leitungslänge [in m] Cable length [in m]	1,40 1.40	3,50 3.50	5,00 5.00	1,40 1.40	3,50 3.50	5,00 5.00
Gehäusefarbe Housing color	schwarz black	schwarz black	schwarz black	bronzegrün (RAL 6031-F9) bronze green (RAL 6031-F9)	bronzegrün (RAL 6031-F9) bronze green (RAL 6031-F9)	bronzegrün (RAL 6031-F9) bronze green (RAL 6031-F9)
Design/Ausführung Design/Version	gummiert rubberized	gummiert rubberized	gummiert rubberized	-	-	-

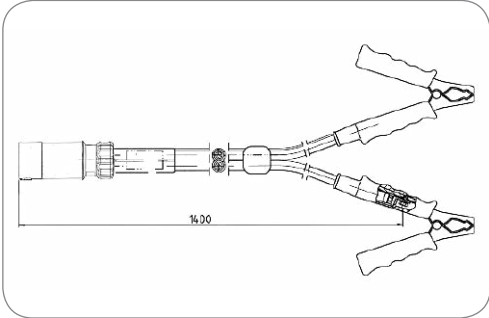

2P/24V Leitung (VG 96917) mit 2P/24V Stecker ohne Schraubring (nach VG 96917) und 2 gummierten Polzangen
 2P/24V cable (VG 96917) with 2P/24V plug without screw ring (according to VG 96917) and 2 rubber coated battery terminal grips

Anzahl der angeschlossenen Stecker No. of connected plugs	3	3
Anzahl der angeschlossenen Dosen No. of connected sockets	0	0
Gehäusematerial Housing material	bruchsicheres Metall	break-proof metal
Gehäusefarbe Housing color	bronzegrün (RAL 6031-F9)	bronze green (RAL 6031-F9)
Kontaktoberfläche Contact surface	Silber (Ag)	silver (Ag)
Querschnitt der Adern Wire cross-sectional area	2x 35mm²	2x 35mm²
Farbe der Leitung Cable color	schwarz	black

Art.Nr Part No.	651939	651941	651942
Leitungslänge [in m] Cable length [in m]	1,40 1.40	3,50 3.50	8,00 8.00

3P/6-24V - Steckverbinder - DIN 9680
3P/6-24V - Connectors - DIN 9680



Produkte Products	Seite Page
Zubehör für Steckdosen mit Crimpanschluss Additional Parts for Sockets with Crimp Terminals	57
Steckdosen mit Crimpanschluss Sockets with Crimp Terminals	57
Zubehör für Steckdosen mit Flachsteckanschluss Additional Parts for Sockets with Flat Terminals	58
Steckdosen mit Flachsteckanschluss Sockets with Flat Terminals	58
Zubehör für Stecker mit Crimpanschluss Additional Parts for Plugs with Crimp Terminals	59
Stecker mit Crimpanschluss Plugs with Crimp Terminals	59
Leitungen Cables	60
Stecker mit Flachsteckanschluss Plugs with Flat Terminals	60

3-polige 6-24V Steckverbinder
DIN 9680

Diese Produktgruppe beinhaltet verschiedene Steckverbinder für Sonderanwendungen. Das 3-polige System nach DIN 9680 wird von einigen Fahrzeugherstellern für die Übertragung von Zusatzfunktionen zwischen Zugmaschine und Anhänger genutzt.

3-pin 6-24V Connectors
DIN 9680

This product group includes different connectors for special applications. The 3-pin system according to DIN 9680 is used by some vehicle manufacturers for the electrical transmission of special functions.

Steckdosen mit Crimpanschluss
Sockets with Crimp Terminals

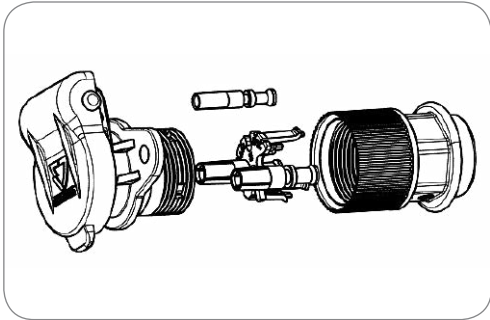

Art.Nr Part No.	151320	151288
Kabelausgang Cable outlet	PG11	Kabelverschraubung cap nut
Für Kabeldurchmesser For cable diameter	–	7,00mm - 9,00mm

3P/6-24V(32A) Steckdose (DIN 9680)
3P/6-24V(32A) socket (DIN 9680)

Nennstrom / Dauerlast [in A] Rated current / permanent load [in A]	32	32
Schutzart Protection	IP X4,IP 54	IP X4,IP 54
Verpackungsart Packaging	Polybeutel	PE bag
Gehäusematerial Housing material	verstärkter Kunststoff	reinforced composite
Gehäusefarbe Housing color	schwarz	black
Design/Ausführung Design/Version	mit 2-Loch-Flansch	with 2-bolt-flange
Kontaktoberfläche Contact surface	Silber (Ag)	silver (Ag)
Kontaktanschluss Contact termination	Crimpkontakt	crimp contact
Kontakt: max. Aderquerschnitt [in mm²] Contact: for max. wire cross section [in mm²]	6,00	6.00
Deckelmaterial Cover material	verstärkter Kunststoff	reinforced composite
Deckelfarbe Cover color	schwarz	black

Zubehör für Steckdosen mit Crimpanschluss
Additional Parts for Sockets with Crimp Terminals

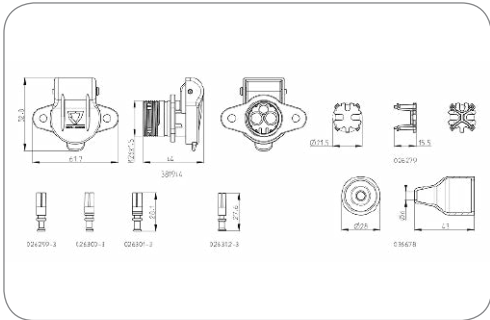

Steckdosengehäuse Socket housing	381944
Kontakteinsatz Contact insert	026279
Crimp-Kontakthülse (vernickelt, Dauergleichstrom - 15/30 und 31), für Leitungsquerschnitt 1,0 - 1,5mm² Crimp contact socket (nickel-plated, DC forward current - 15/30 and 31), for wire cross-sectional area 1.0 - 1.5mm²	026299-3
Crimp-Kontakthülse (vernickelt, Dauergleichstrom - 15/30 und 31), für Leitungsquerschnitt 2,5mm² Crimp contact socket (nickel-plated, DC forward current - 15/30 and 31), for wire cross-sectional area 2.5mm²	026300-3
Crimp-Kontakthülse (vernickelt, Dauergleichstrom - 15/30 und 31), für Leitungsquerschnitt 4,0mm² Crimp contact socket (nickel-plated, DC forward current - 15/30 and 31), for wire cross-sectional area 4.0mm²	026301-3
32A Crimp-Kontakthülse (vernickelt, Dauergleichstrom - 15/30 und 31), für Leitungsquerschnitt 6,0mm² 32A Crimp contact socket (nickel-plated, DC forward current - 15/30 and 31), for wire cross-sectional area 6.0mm²	026477-1
Schaltleitungskontakt (82), für Leitungsquerschnitt 0,75 - 1,0mm² Switch cable contact (82), for wire cross-sectional area 0.75 - 1.0mm²	026302-3
Schaltleitungskontakt (82), für Leitungsquerschnitt 1,5mm² Switch cable contact (82), for wire cross-sectional area 1.5mm²	027048-3
Tülle Grommet	036678
PG-Verschraubung, für 6 - 11mm PG screw connection, for 6 - 11mm	381744

Steckdosen mit Flachsteckanschluss
Sockets with Flat Terminals

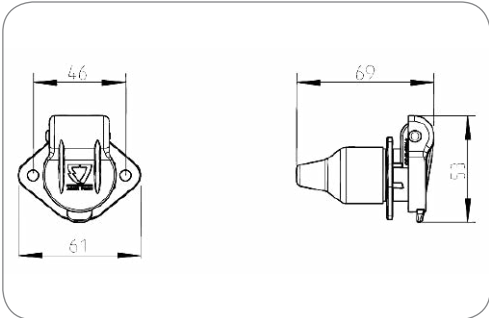

Art.Nr Part No.	151130	151167	151131
Verpackungsinhalt Content of package	Dichtung seal	Dichtung seal	Verschraubung cap nut
Design/Ausführung Design/Version	mit 2-Loch-Flansch with 2-bolt-flange	mit 4-Loch-Flansch with 4-bolt-flange	mit 2-Loch-Flansch with 2-bolt-flange
Kabelausgang Cable outlet	-	-	PG16, Kabelverschraubung PG16, cap nut
Für Kabeldurchmesser For cable diameter	-	-	7,00mm - 9,00mm

3P/6-24V(25A) Steckdose (DIN 9680)
3P/6-24V(25A) socket (DIN 9680)

Nennstrom / Dauerlast [in A] Rated current / permanent load [in A]	25	25
Schutzart Protection	IP X4,IP 54	IP X4,IP 54
Verpackungsart Packaging	ohne Verpackung without packaging	ohne Verpackung without packaging
Gehäusematerial Housing material	verstärkter Kunststoff reinforced composite	verstärkter Kunststoff reinforced composite
Gehäusefarbe Housing color	schwarz black	schwarz black
Kontaktoberfläche Contact surface	Nickel (Ni)	nickel (Ni)
Kontaktanschluss Contact termination	Steckkontakt plug-in contact	Steckkontakt plug-in contact
Eigenschaften der Steckkontakte Features of plug-in contacts	Flachsteckanschluss flat terminal	Flachsteckanschluss flat terminal
Deckelmaterial Cover material	verstärkter Kunststoff reinforced composite	verstärkter Kunststoff reinforced composite
Deckelfarbe Cover color	schwarz black	schwarz black

Zubehör für Steckdosen mit Flachsteckanschluss
Additional Parts for Sockets with Flat Terminals

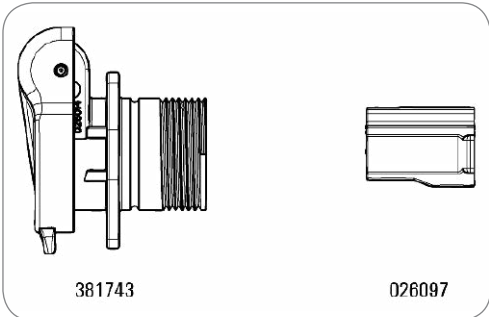

3P/6-24V Steckdose (DIN 9680) 3P/6-24V socket (DIN 9680)	381743
5P Steckhülsegehäuse 5P receptacle housing	026097

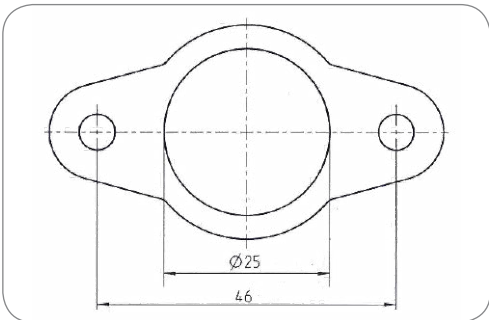

Art.Nr Part No.	037964
--------------------	--------

Flanschdichtung
flange sealing

Dichtungsart Type of seal	Flanschdichtung flange sealing	Flanschdichtung flange sealing
Anzahl der Dichtungsanschlüsse No. of seal outlets	1-fach single	1-fach single
Norm Standard	DIN 9680 / DIN 9680 - ähnlich	DIN 9680 / DIN 9680 - similar

Stecker mit Crimpanschluss
Plugs with Crimp Terminals

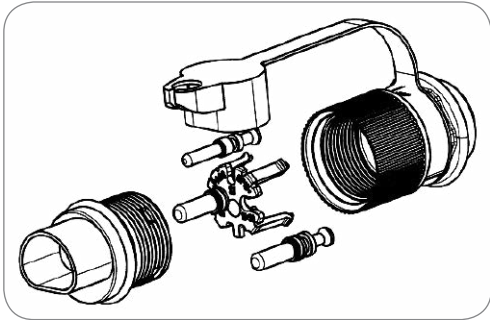

Art.Nr Part No.	251288	251267
Kabelausgang Cable outlet	PG11	Kabelverschraubung cap nut
Für Kabeldurchmesser For cable diameter	–	7,00mm - 9,00mm

3P/6-24V(32A) Stecker (DIN 9680)
3P/6-24V(32A) plug (DIN 9680)

Nennstrom / Dauerlast [in A] Rated current / permanent load [in A]	32	32
Schutzart Protection	IP X4,IP 54	IP X4,IP 54
Verpackungsart Packaging	Polybeutel	PE bag
Gehäusematerial Housing material	verstärkter Kunststoff	reinforced composite
Gehäusefarbe Housing color	schwarz	black
Kontaktoberfläche Contact surface	Silber (Ag)	silver (Ag)
Kontaktanschluss Contact termination	Crimpkontakt	crimp contact
Kontakt: max. Aderquerschnitt [in mm²] Contact: for max. wire cross section [in mm²]	6,00	6.00
Deckelart Cover version	Steckkappe	push-on cap
Deckelmaterial Cover material	Gummi	rubber
Deckelfarbe Cover color	schwarz	black
Farbe des Kontakteinsatzes Contact insert color	schwarz	black

Zubehör für Stecker mit Crimpanschluss
Additional Parts for Plugs with Crimp Terminals

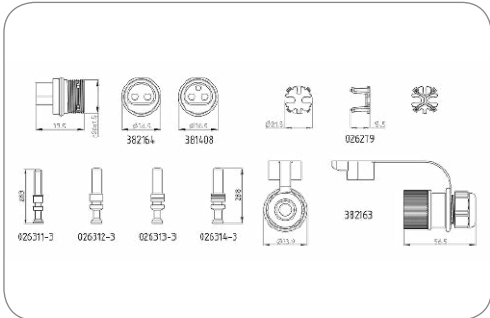

Steckkörper, 2P variante Plug housing, 2P version	382164
Steckkörper, 3P variante Plug housing, 3P version	381408
K Kontakteinsatz Contact insert	026269
32A Crimp-Kontaktstift, für Leitungsquerschnitt 6,0mm² 32A Crimp contact pin, for wire cross-sectional area 6.0mm²	026478-1
Crimp-Kontaktstift, für Leitungsquerschnitt 0,75 - 1,0mm² Crimp contact pin, for wire cross-sectional area 0.75 - 1.0mm²	026311-3
Crimp-Kontaktstift, für Leitungsquerschnitt 1,0 - 1,5mm² Crimp contact pin, for wire cross-sectional area 1.0 - 1.5mm²	026312-3
Crimp-Kontaktstift, für Leitungsquerschnitt 2,5mm² Crimp contact pin, for wire cross-sectional area 2.5mm²	026313-3
Crimp-Kontaktstift, für Leitungsquerschnitt 4,0mm² Crimp contact pin, for wire cross-sectional area 4.0mm²	026314-3
Kabelverschraubung, für Kabeldurchmesser 9,5mm Cap nut, for wire cross-sectional area 9.5mm	382163
Dichtkappe für Stecker Sealing cap for plug	036677
Wellrohrverschraubung, NW10 Corrugated tube thread, NW10	380823

Stecker mit Flachsteckanschluss
Plugs with Flat Terminals

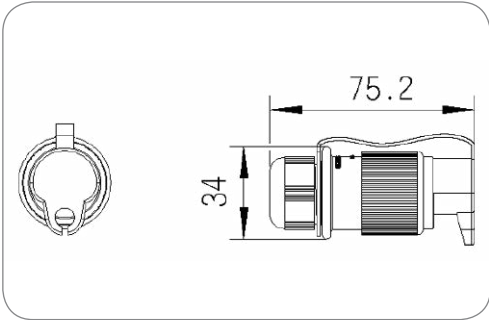

Art.Nr Part No.	251247	251100	251248
Kabelausgang Cable outlet	Kabelverschraubung cap nut	Kabelverschraubung cap nut	für Wellrohranschluss NW10 corrugated tube NW10
Für Kabeldurchmesser For cable diameter	4,50mm - 6,50mm	7,00mm - 9,00mm	–

3P/6-24V(25A) Stecker (DIN 9680)
3P/6-24V(25A) plug (DIN 9680)

Nennstrom / Dauerlast [in A] Rated current / permanent load [in A]	25	25
Schutzart Protection	IP X4,IP 54	IP X4,IP 54
Verpackungsart Packaging	ohne Verpackung	without packaging
Gehäusematerial Housing material	verstärkter Kunststoff	reinforced composite
Gehäusefarbe Housing color	schwarz	black
Kontaktoberfläche Contact surface	Nickel (Ni)	nickel (Ni)
Kontaktanschluss Contact termination	Steckkontakt	plug-in contact
Eigenschaften der Steckkontakte Features of plug-in contacts	Flachsteckanschluss	flat terminal
Deckelart Cover version	Steckkappe	push-on cap
Deckelmaterial Cover material	Gummi	rubber
Deckelfarbe Cover color	schwarz	black
Farbe des Kontakteinsatzes Contact insert color	schwarz	black

Leitungen
Cables

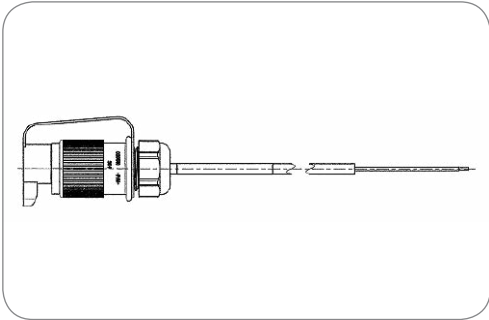

Art.Nr Part No.	251249
--------------------	--------

3P/6-24V(10A) Leitung (DIN 9680)
3P/6-24V(10A) cable (DIN 9680)

Besonderheit Special feature	Enden verzinkt	tin-plated ends
Nennstrom / Dauerlast [in A] Rated current / permanent load [in A]	10	10
Schutzart Protection	IP X4,IP 54	IP X4,IP 54
Leitungslänge [in m] Cable length [in m]	1,00	1.00
Anzahl der angeschlossenen Stecker No. of connected plugs	1	1
Anzahl der angeschlossenen Dosen No. of connected sockets	0	0
Gehäusematerial Housing material	verstärkter Kunststoff	reinforced composite
Gehäusefarbe Housing color	schwarz	black
Deckelmaterial Cover material	Gummi	rubber
Querschnitt der Adern Wire cross-sectional area	2x 1,0mm ²	2x 1.0mm ²



Produkte Products	Seite Page
Zubehör für Steckdosen mit Flachsteckanschluss Additional Parts for Sockets with Flat Terminals	63
Steckdosen Sockets	63
Stecker Plugs	64

**3-polige 6-24V Steckverbinder
DIN 9680 (ähnlich)**

Diese Produktgruppe beinhaltet verschiedene Steckverbinder für Sonderanwendungen. Das 3-polige System nach DIN 9680 (ähnlich) wird von einigen Fahrzeugherstellern für die Übertragung von Zusatzfunktionen zwischen Zugmaschine und Anhänger genutzt.

**3-pin 6-24V Connectors
DIN 9680 (similar)**

This product group includes different connectors for special applications. The 3-pin system according to DIN 9680 (similar) is used by some vehicle manufacturers for the electrical transmission of special functions.

Steckdosen
Sockets

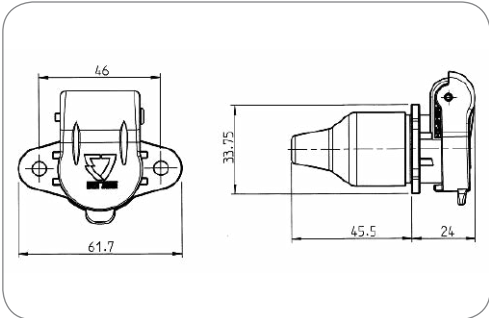

Art.Nr Part No.	151165	151166
Design/Ausführung Design/Version	mit 2-Loch-Flansch with 2-bolt-flange	mit 4-Loch-Flansch with 4-bolt-flange

3P/6-24V Steckdose mit Kontaktstiften (DIN 9680 - ähnlich) mit Kontaktstiften statt Kontaktbuchsen
3P/6-24V socket with pin contacts (DIN 9680 - similar) with pin contacts instead of socket contacts

Schutzart Protection	IP X4,IP 54	IP X4,IP 54
Verpackungsinhalt Content of package	Dichtung	seal
Gehäusematerial Housing material	verstärkter Kunststoff	reinforced composite
Gehäusefarbe Housing color	schwarz	black
Kontaktoberfläche Contact surface	Nickel (Ni)	nickel (Ni)
Eigenschaften der Steckkontakte Features of plug-in contacts	Flachsteckanschluss	flat terminal
Deckelmaterial Cover material	verstärkter Kunststoff	reinforced composite
Deckelfarbe Cover color	schwarz	black

Zubehör für Steckdosen
Additional Parts for Sockets

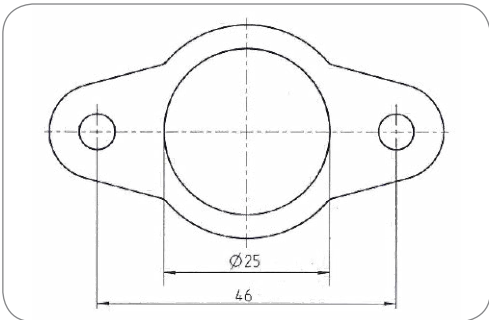

Art.Nr Part No.	037964
--------------------	--------

Flanschdichtung
flange sealing

Dichtungsart Type of seal	Flanschdichtung	flange sealing
Anzahl der Dichtungsaustritte No. of seal outlets	1-fach	single
Norm Standard	DIN 9680 / DIN 9680 - ähnlich	DIN 9680 / DIN 9680 - similar

Stecker
Plugs

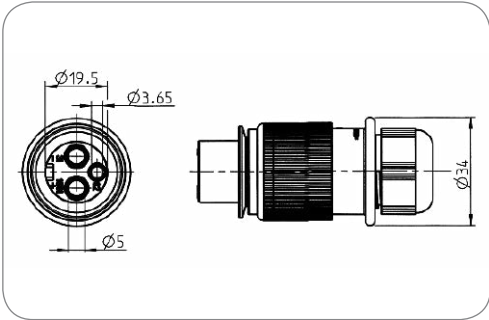

Art.Nr Part No.	251106
--------------------	--------

3P/6-24V Stecker mit Kontaktbuchsen (DIN 9680 - ähnlich) mit Kontaktbuchsen statt Kontaktstiften
3P/6-24V plug with socket contacts (DIN 9680 - similar). with socket contacts instead of pin contacts

Schutzart Protection	IP X4,IP 54	IP X4,IP 54
Gehäusematerial Housing material	verstärkter Kunststoff	reinforced composite
Gehäusefarbe Housing color	schwarz	black
Kabelausgang Cable outlet	Kabelverschraubung	cap nut
Kontaktoberfläche Contact surface	Nickel (Ni)	nickel (Ni)
Kontaktanschluss Contact termination	Steckkontakt	plug-in contact
Eigenschaften der Steckkontakte Features of plug-in contacts	Flachsteckanschluss	flat terminal
Farbe des Kontakteinsatzes Contact insert color	schwarz	black
Für Kabeldurchmesser For cable diameter	6,00mm - 10,00mm	6,00mm - 10,00mm



Produkte Products	Seite Page
Stecker Plugs	67
Steckdosen Sockets	67

3-polige 6-24V Steckverbinder

Diese Produktgruppe beinhaltet verschiedene Steckverbinder für Sonderanwendungen. Das 3-polige System wird von einigen Fahrzeugherstellern für die Übertragung von Zusatzfunktionen zwischen Zugmaschine und Anhänger genutzt.

3-pin 6-24V Connectors

This product group includes different connectors for special applications. The 3-pin system is used by some vehicle manufacturers for the electrical transmission of special functions.

Steckdosen
Sockets

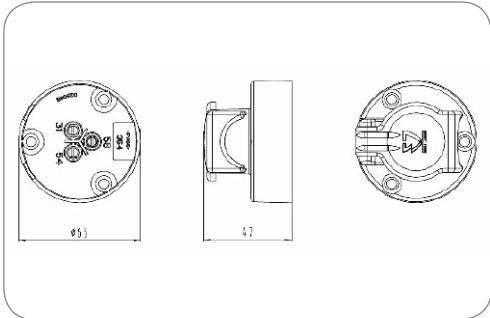

Art.Nr Part No.	151096	151076
Kontakt­ober­fläche Contact surface	Nickel (Ni) nickel (Ni)	Standard (CuZn) standard (CuZn)

3P/6-24V(16A) Steckdose (ohne Norm)
3P/6-24V(16A) socket (without standard)

Nennstrom / Dauerlast [in A] Rated current / permanent load [in A]	16	16
Gehäusematerial Housing material	verstärkter Kunststoff reinforced composite	reinforced composite
Gehäusefarbe Housing color	schwarz black	black
Kontaktanschluss Contact termination	Schraubkontakt screw contact	screw contact
Deckelmaterial Cover material	verstärkter Kunststoff reinforced composite	reinforced composite
Deckelfarbe Cover color	schwarz black	black

Stecker
Plugs

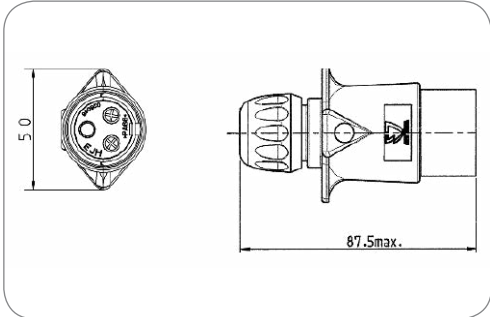

Art.Nr Part No.	251033	251028	251029
Kabelausgang Cable outlet	Kabelverschraubung cap nut	Kabelverschraubung cap nut	Tülle grommet
Kontakt­ober­fläche Contact surface	Nickel (Ni) nickel (Ni)	Standard (CuZn) standard (CuZn)	Standard (CuZn) standard (CuZn)
Für Kabeldurchmesser For cable diameter	6,30mm - 8,30mm	6,30mm - 8,30mm	–

3P/6-24V(16A) Stecker (ohne Norm)
3P/6-24V(16A) plug (without standard)

Nennstrom / Dauerlast [in A] Rated current / permanent load [in A]	16	16
Gehäusematerial Housing material	verstärkter Kunststoff reinforced composite	reinforced composite
Gehäusefarbe Housing color	schwarz black	black
Kontaktanschluss Contact termination	Schraubkontakt screw contact	screw contact
Farbe des Kontakteinsatzes Contact insert color	schwarz black	black

3P/24V - Lade-Steckverbinder für Hebebühnen
3P/24V - Charging Connectors for Tail-Lifts



Produkte Products	Seite Page
Stecker Plugs	69
Steckdosen Sockets	69
Elektrowendel Coils	70

3-polige 24V Lade-Steckverbinder
für Hebebühnen

Die 3-poligen 24V Steckverbinder finden hauptsächlich Verwendung bei der Stromversorgung von Hebebühnen an Nutzfahrzeugen. Sie können jedoch auch zur Stromversorgung von anderen Zusatzausstattungen und als Versorgungskabel genutzt werden. Die 3-poligen 24V Steckverbinder sind dabei für Stromstärken von bis zu 25A geeignet. Sie werden zusätzlich zu den bekannten 15- und 7-poligen 24V Steckverbindern verwendet.

3-pin 24V Charging Connectors
for Tail-Lifts

The 3-pin 24V connector systems are mainly applied in supplement power supply for tail lifts. They are also used for other supplementary equipment and supply cables. The 3-pin 24V connector systems are suitable for current intensity up to 25A. They are used beside the known 15- and 7-pin 24V connector systems.

Steckdosen
Sockets

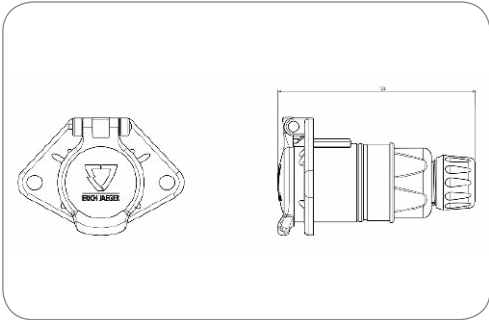

Art.Nr
Part No. 151296

3P/24V(25A) Steckdose (ohne Norm)
3P/24V(25A) socket (without standard)

Nennstrom / Dauerlast [in A] Rated current / permanent load [in A]	25	25
Gehäusematerial Housing material	bruchsicheres Metall	break-proof metal
Gehäusefarbe Housing color	silberfarben	silver-colored
Kabelausgang Cable outlet	Kabelverschraubung	cap nut
Kontaktoberfläche Contact surface	Silber (Ag)	silver (Ag)
Kontaktanschluss Contact termination	Schraubkontakt	screw contact
Kontakt: max. Aderquerschnitt [in mm²] Contact: for max. wire cross section [in mm²]	6,00	6.00
Farbe des Kontakteinsatzes Contact insert color	schwarz	black
Für Kabeldurchmesser For cable diameter	11,40mm - 14,00mm	11,40mm - 14,00mm

Stecker
Plugs

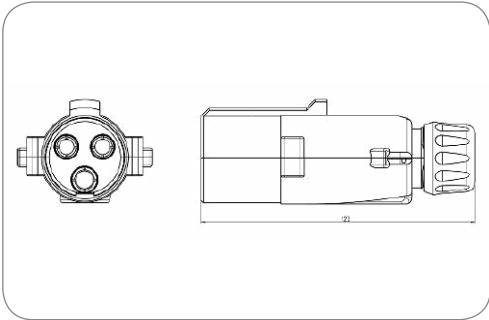

Art.Nr
Part No. 251280

3P/24V(25A) Stecker (ohne Norm)
3P/24V(25A) plug (without standard)

Nennstrom / Dauerlast [in A] Rated current / permanent load [in A]	25	25
Gehäusematerial Housing material	bruchsicheres Metall	break-proof metal
Gehäusefarbe Housing color	silberfarben	silver-colored
Kabelausgang Cable outlet	Kabelverschraubung	cap nut
Kontaktoberfläche Contact surface	Silber (Ag)	silver (Ag)
Kontaktanschluss Contact termination	Schraubkontakt	screw contact
Kontakt: max. Aderquerschnitt [in mm²] Contact: for max. wire cross section [in mm²]	6,00	6.00
Farbe des Kontakteinsatzes Contact insert color	schwarz	black
Für Kabeldurchmesser For cable diameter	11,40mm - 14,00mm	11,40mm - 14,00mm

Elektrowendel Coils

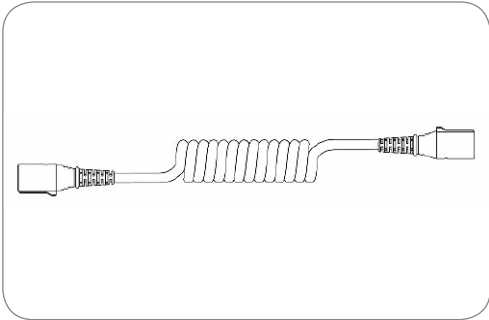

Art.Nr Part No.	651535
--------------------	--------

3P/24V(25A) Elektrowendel (ohne Norm)
3P/24V(25A) coil (without standard)

Besonderheit Special feature	125°C "Euro 6" Variante	125°C "Euro 6" version
Nennstrom / Dauerlast [in A] Rated current / permanent load [in A]	25	25
Temperaturbeständigkeit [in °C] Temperature resistance [in °C]	-40.0 - 125.0	-40.0 - 125.0
Arbeitslänge [in m] Working length [in m]	3,00	3.00
Max. Arbeitslänge [in m] Max. working length [in m]	3,50	3.50
Max. Ausziehlänge [in m] Max. extension length [in m]	4,00	4.00
Leitungsmaterial Material of cable	PUR	PUR
Gehäusematerial Housing material	verstärkter Kunststoff	reinforced composite
Querschnitt der Adern Wire cross-sectional area	3x 6mm ²	3x 6mm ²
Farbe der Leitung Cable color	schwarz	black



Produkte Products	Seite Page
Zubehör für Steckdosen Additional Parts for Sockets	73
Steckdosen Sockets	73
Stecker Plugs	74
Parksteckdosen Parking Sockets	74
Elektrowendel Coils	75

**4-polige 6-24V Steckverbinder
DIN 72575**

Diese Produktgruppe beinhaltet verschiedene Steckverbinder für Sonderanwendungen. Das 4-polige System nach DIN 72575 wird von einigen Fahrzeugherstellern für die Übertragung von Zusatzfunktionen zwischen Zugmaschine und Anhänger genutzt.

Eigenschaften

- Komplette Lösung inkl. Parksteckdose und Elektrowendel
- Unterschiedliche Kabelabgänge
- Einfache und wirtschaftliche Montage

**4-pin 6-24V Connectors
DIN 72575**

This product group includes different connectors for special applications. The 4-pin system according to DIN 72575 is used by some vehicle manufacturers for the electrical transmission of special functions.

Features

- Complete solution, incl. parking socket and coil
- Different cable outlets
- Easy and efficient assembly

Steckdosen
Sockets

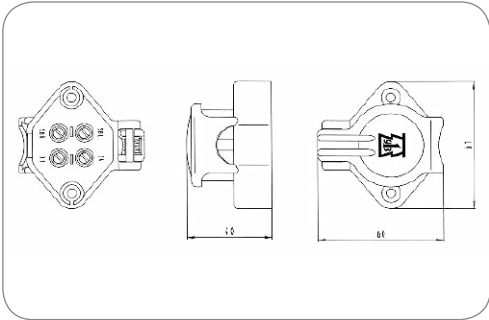

Art.Nr Part No.	151035	151036	151049
Verpackungsinhalt Content of package	-	-	Dichtung seal
Kabelausgang Cable outlet	Kabelabgang 180° cable outlet 180°	Kabelabgang 90° cable outlet 90°	Kabelabgang 90° cable outlet 90°

4P/6-24V Steckdose (DIN 72575)
4P/6-24V socket (DIN 72575)

Schutzart Protection	IP X4	IP X4
Gehäusematerial Housing material	verstärkter Kunststoff	reinforced composite
Gehäusefarbe Housing color	schwarz	black
Kontaktanschluss Contact termination	Schraubkontakt	screw contact
Deckelmaterial Cover material	verstärkter Kunststoff	reinforced composite
Deckelfarbe Cover color	schwarz	black

Zubehör für Steckdosen
Additional Parts for Sockets

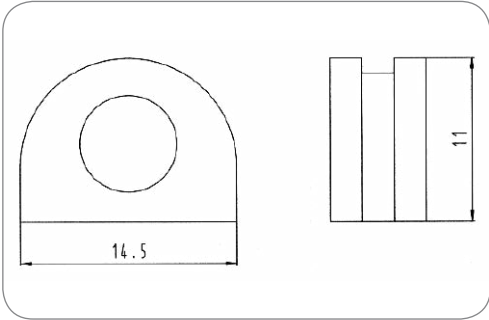

Art.Nr Part No.	035151
--------------------	--------

4P/6-24V Dichtung (DIN 72575)
4P/6-24V Seal (DIN 72575)

Dichtungsart Type of seal	Dichtung	seal
Anzahl der Dichtungsaußengänge No. of seal outlets	1-fach	single
Für Kabeldurchmesser For cable diameter	6,80mm	6,80mm
Norm Standard	DIN 72575	DIN 72575

Parksteckdosen Parking Sockets

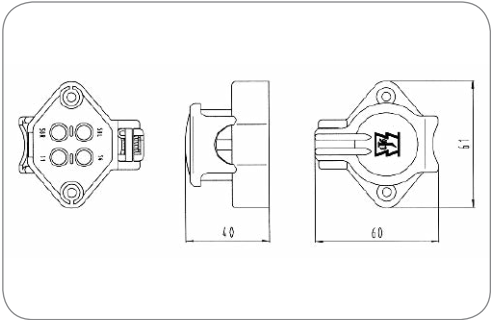

Art.Nr Part No.	151039
--------------------	--------

4P/6-24V Parksteckdose (DIN 72575)
4P/6-24V parking socket (DIN 72575)

Gehäusematerial Housing material	verstärkter Kunststoff reinforced composite
Gehäusefarbe Housing color	schwarz black
Deckelmaterial Cover material	verstärkter Kunststoff reinforced composite
Deckelfarbe Cover color	schwarz black

Stecker Plugs

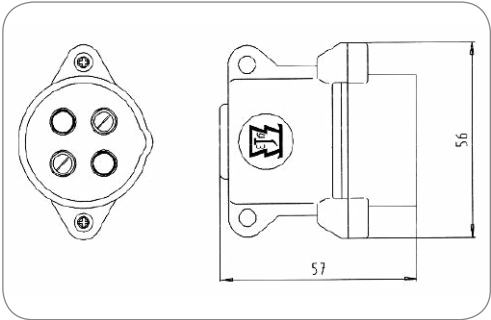

Art.Nr Part No.	251011	251010
Kabelausgang Cable outlet	Dichtung Seal	Knickschutztülle bending protection grommet
Für Kabeldurchmesser For cable diameter	5,00mm - 9,00mm	—

4P/6-24V Stecker (DIN 72575)
4P/6-24V plug (DIN 72575)

Schutzart Protection	IP X4	IP X4
Gehäusematerial Housing material	verstärkter Kunststoff	reinforced composite
Gehäusefarbe Housing color	schwarz	black
Kontaktoberfläche Contact surface	Standard (CuZn)	standard (CuZn)
Kontaktanschluss Contact termination	Schraubkontakt	screw contact
Farbe des Kontakteinsatzes Contact insert color	schwarz	black

Elektrowendel
Coils

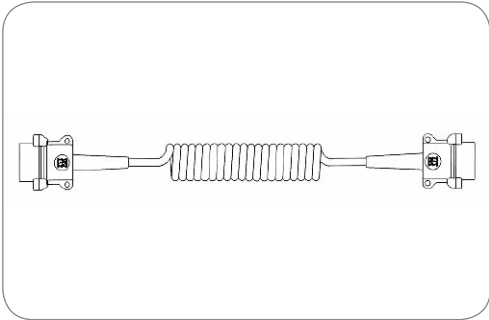

Art.Nr
Part No. 651022

4P/6-24V Elektrowendel (DIN 72575)
4P/6-24V coil (DIN 72575)

Schutzart Protection	IP X4	IP X4
Branding Branding	ERICH JAEGER	ERICH JAEGER
Arbeitslänge [in m] Working length [in m]	3,00	3.00
Max. Arbeitslänge [in m] Max. working length [in m]	4,00	4.00
Max. Ausziehlänge [in m] Max. extension length [in m]	4,50	4.50
Wendelaußendurchmesser [in mm] Outer coil diameter [in mm]	70,00	70.00
Leitungsmaterial Material of cable	TPE	TPE
Gehäusematerial Housing material	verstärkter Kunststoff	reinforced composite
Gehäusefarbe Housing color	schwarz	black
Kabelausgang Cable outlet	Knickschutztülle	bending protection grommet
Querschnitt der Adern Wire cross-sectional area	3x 1,0mm² + 1x 1,5mm²	3x 1.0mm² + 1x 1.5mm²
Farbe der Leitung Cable color	schwarz	black



Produkte Products	Seite Page
JAEGER Expert Steckdosen JAEGER Expert Sockets	77
Zubehör für JAEGER Expert Steckdosen Additional Parts for JAEGER Expert Sockets	77
Stecker Plugs	79
Steckdosen Sockets	79

**4-polige 12V Steckverbinder
SAE J1239**

Dieser Steckertyp ist einer der gängigsten Steckverbinder in Nordamerika. Er gewährleistet die Übertragung der wichtigsten Lichtsignale vom Zugfahrzeug zum Anhänger, und erfüllt so die gesetzlichen Auflagen in den USA. Diese SAE Steckverbinder werden zum Anschluss von Anhängern verwendet, deren Gesamtgewicht 4.540 kg (10.000 lb) nicht überschreitet.

Farbcodierung

- Weiß: Masseverbindung zur Fahrzeugkarosserie
- Braun: Rück-, Begrenzungs- und Kennzeichenleuchte
- Gelb: Blinker links, Bremslicht
- Grün: Blinker rechts, Bremslicht

**4-pin 12V Connectors
SAE J1239**

This connector type is one of the most frequent contacts in North America. It ensures the minimum necessary signals for coping with regulatory requirements in the United States. This SAE connector is used for all types of trailers whose gross weight does not exceed 4,540 kg (10,000 lb).

Color Codes

- White: Ground connected to chassis
- Brown: Tail lamps, clearance lamps/outline marker lamps and registration plate lamp
- Yellow: Left Turn Signal, Stop lamps
- Green: Right Turn Signal, Stop lamps

JAEGER Expert Steckdosen
JAEGER Expert Sockets

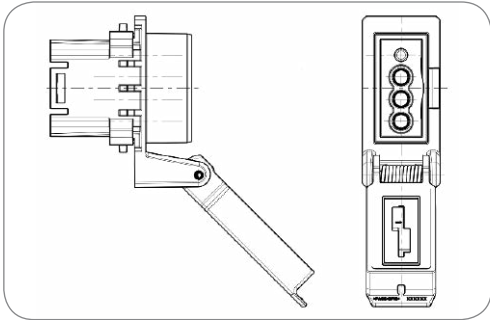

Art.Nr Part No.	383348	383351
Besonderheit Special feature	Scharnierposition links hinge location left	Scharnierposition rechts hinge location right

4P/12V 100% wasserdicht „JAEGER Expert“ Steckdosengehäuse (SAE J1239) 4P/12V 100% waterproof „JAEGER Expert“ socket housing (SAE J1239)		
Branding Branding	ERICH JAEGER	ERICH JAEGER
Gehäusematerial Housing material	verstärkter Kunststoff	reinforced composite
Gehäusefarbe Housing color	schwarz	black
Kontaktoberfläche Contact surface	Nickel (Ni)	nickel (Ni)
Kontaktanschluss Contact termination	Crimpkontakt	crimp contact
Deckelmaterial Cover material	verstärkter Kunststoff	reinforced composite
Deckelfarbe Cover color	schwarz	black
Farbe des Kontakteinsatzes Contact insert color	schwarz	black

Zubehör für JAEGER Expert Steckdosen
Additional Parts for JAEGER Expert Sockets

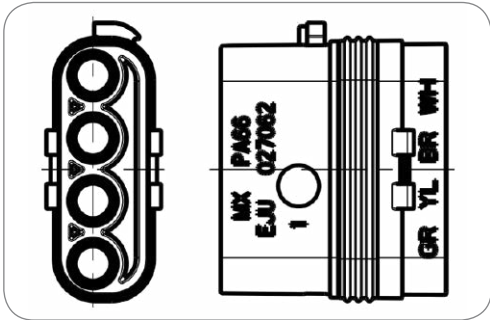

Art.Nr Part No.	383345
--------------------	--------

4P/12V 100% wasserdicht „JAEGER Expert“ Kontakteinsatz (SAE J1239) Auslieferungszustand: vorverrastet 4P/12V 100% waterproof „JAEGER Expert“ contact insert (SAE J1239) delivery condition: pre locked		
Gehäusematerial Housing material	verstärkter Kunststoff	reinforced composite
Gehäusefarbe Housing color	schwarz	black
Farbe des Kontakteinsatzes Contact insert color	schwarz	black

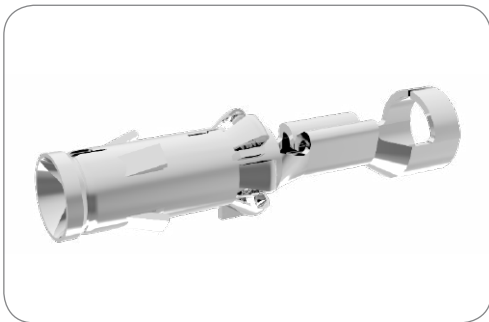

Kontakthülse für 4P/12V wasserdichte Steckdose (SAE J1239) und 13P/12V wasserdichte Steckdose (ISO 11446)
 Contact socket for 4P/12V watertight socket (SAE J1239) and 13P/12V watertight socket (ISO 11446)

Art des Kontakts Contact version	Kontakthülse	contact sleeve
Kontaktanschluss Contact termination	Crimpkontakt	crimp contact
Kontaktoberfläche Contact surface	Nickel (Ni)	nickel (Ni)
Herstellungsverfahren des Kontakts Production method of contact	Stanzkontakt	punch contact

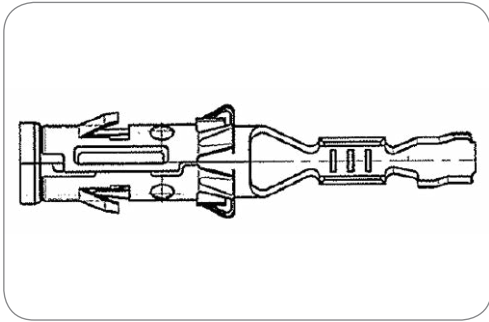

Art.Nr Part No.	053861-4	052675-4
Kontakt: min. Aderquerschnitt [in mm²] Contact: for min. wire cross section [in mm²]	0,50 0.50	1,00 1.00
Kontakt: max. Aderquerschnitt [in mm²] Contact: for max. wire cross section [in mm²]	1,00 1.00	2,50 2.50

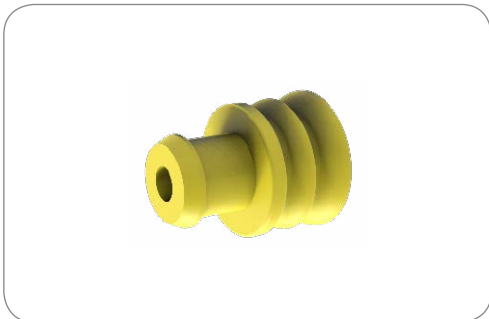

Einzeladerdichtung für 4P/12V wasserdichte Steckdose (SAE J1239) und 13P/12V wasserdichte Steckdose (ISO 11446)
 Single wire seal for 4P/12V watertight socket (SAE J1239) and 13P/12V watertight socket (ISO 11446)

Dichtungsart Type of seal	Einzeladerdichtung	single wire seal
------------------------------	--------------------	------------------

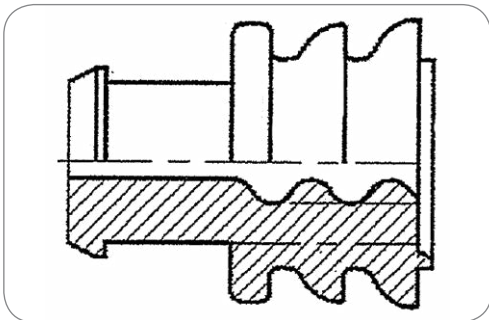

Art.Nr Part No.	053862	055632
Kontakt: min. Aderquerschnitt [in mm²] Contact: for min. wire cross section [in mm²]	0,50 0.50	1,00 1.00
Kontakt: max. Aderquerschnitt [in mm²] Contact: for max. wire cross section [in mm²]	1,00 1.00	2,50 2.50
Norm Standard	ISO 11446 / SAE J1239	ISO 1724 - Typ N / ISO 11446 / SAE J1239 ISO 1724 - Type N / ISO 11446 / SAE J1239

Steckdosen
Sockets

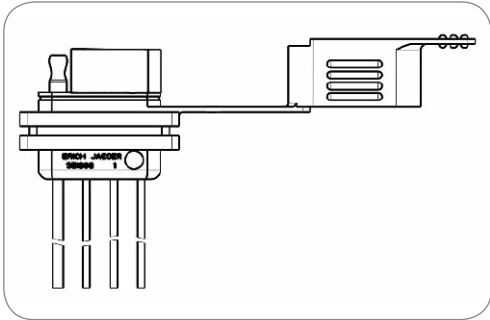
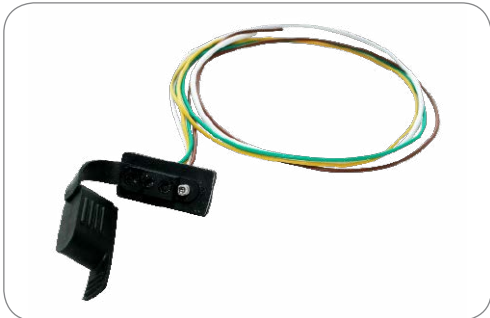

Art.Nr Part No.	551010	551034
Leitungslänge [in m] Cable length [in m]	1,30 1.30	2,10 2.10

4P/12V Steckdose (SAE J1239)
4P/12V socket (SAE J1239)

Besonderheit Special feature	mit angespritzter Verschluss- kappe mit 4 umspritzten Einzelkabeln gemäß SAE J1128	with molded cover cap with 4 molded single wires according to SAE J1128
Gehäusematerial Housing material	verstärkter Kunststoff	reinforced composite
Gehäusefarbe Housing color	schwarz	black
Deckelmaterial Cover material	verstärkter Kunststoff	reinforced composite
Deckelfarbe Cover color	schwarz	black

Stecker
Plugs

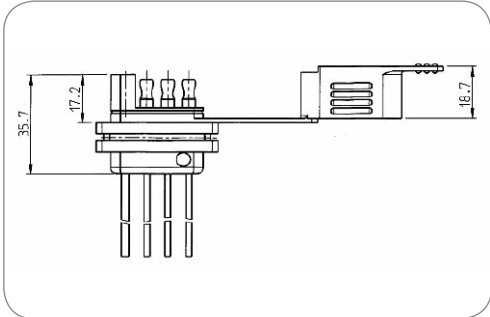

Art.Nr Part No.	551036
--------------------	--------

4P/12V Stecker (SAE J1239)
4P/12V plug (SAE J1239)

Besonderheit Special feature	mit angespritzter Verschluss- kappe mit 4 umspritzten Einzelkabeln gemäß SAE J1128	with molded cover cap with 4 molded single wires according to SAE J1128
Gehäusematerial Housing material	verstärkter Kunststoff	reinforced composite
Gehäusefarbe Housing color	schwarz	black
Leitungslänge [in m] Cable length [in m]	2,50	2.50
Deckelmaterial Cover material	verstärkter Kunststoff	reinforced composite
Deckelfarbe Cover color	schwarz	black



Produkte Products	Seite Page
Steckdosen Sockets	81
Elektrowendel Coils	81

Steckdosen
Sockets

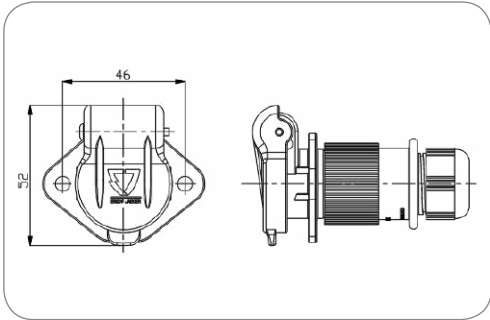

Art.Nr
Part No. 151163

5P Steckdose (ohne Norm)
5P socket (without standard)

Verpackungsart Packaging	Polybeutel	PE bag
Verpackungsinhalt Content of package	Verschraubung	cap nut
Gehäusematerial Housing material	verstärkter Kunststoff	reinforced composite
Gehäusefarbe Housing color	schwarz	black
Design/Ausführung Design/Version	mit 2-Loch-Flansch	with 2-bolt-flange
Kabelausgang Cable outlet	PG16, Kabelverschraubung	PG16, cap nut
Kontaktoberfläche Contact surface	Nickel (Ni)	nickel (Ni)
Kontaktanschluss Contact termination	Steckkontakt	plug-in contact
Eigenschaften der Steckkontakte Features of plug-in contacts	Flachsteckanschluss	flat terminal
Deckelmaterial Cover material	verstärkter Kunststoff	reinforced composite
Deckelfarbe Cover color	schwarz	black
Für Kabeldurchmesser For cable diameter	5,00mm - 7,00mm	5,00mm - 7,00mm

Elektrowendel
Coils

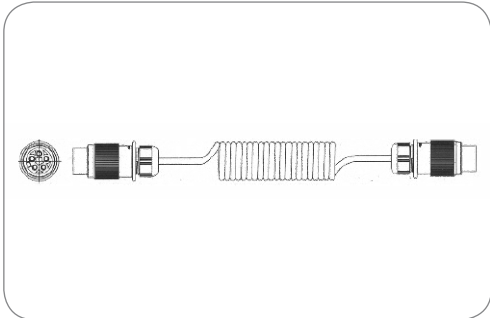

Art.Nr Part No.	611135	611140
Arbeitslänge [in m] Working length [in m]	1,80 1.80	3,00 3.00

5P Elektrowendel (ohne Norm)
5P coil (without standard)

Wendelaußendurchmesser [in mm] Outer coil diameter [in mm]	30,00	30.00
Leitungsmaterial Material of cable	PUR	PUR
Gehäusematerial Housing material	verstärkter Kunststoff	reinforced composite
Kontaktoberfläche Contact surface	Silber (Ag)	silver (Ag)
Querschnitt der Adern Wire cross-sectional area	5x 0,75mm ²	5x 0.75mm ²
Farbe der Leitung Cable color	schwarz	black

7P/12V - Steckverbinder - ISO 1724 (Typ N) + ISO 3732 (Typ S)

7P/12V - Connectors - ISO 1724 (Typ N) + ISO 3732 (Typ S)



Produkte Products	Seite Page
JAEGER Expert Steckdosen - ISO 1724 (Typ N) JAEGER Expert Sockets - ISO 1724 (Type N)	86
Zubehör für JAEGER Expert Steckdosen - ISO 1724 (Typ N) Additional Parts for JAEGER Expert Sockets - ISO 1724 (Type N)	87
Zubehör für Steckdosen (Flachdesign) mit Crimpanschluss - ISO 1724 (Typ N) Additional Parts for Sockets (Flat Design) with Crimp Terminals - ISO 1724 (Type N)	89
Steckdosen (Flachdesign) mit Crimpanschluss - ISO 1724 (Typ N) Sockets (Flat Design) with Crimp Terminals - ISO 1724 (Type N)	89
Steckdosen (Flachdesign) mit Schraubanschluss - ISO 1724 (Typ N) Sockets (Flat Design) with Screw Terminals - ISO 1724 (Type N)	91
Zubehör für Steckdosen (Flachdesign) mit Schraubanschluss - ISO 1724 (Typ N) Additional Parts for Sockets (Flat Design) with Screw Terminals - ISO 1724 (Type N)	94
Dichtungen für Steckdosen im Flachdesign - ISO 1724 (Typ N) Seals for Sockets with Flat Design - ISO 1724 (Type N)	95
Steckdosen (Kugeldesign) mit Crimpanschluss - ISO 1724 (Typ N) Sockets (Ball Design) with Crimp Terminals - ISO 1724 (Type N)	96
Zubehör für Steckdosen (Kugeldesign) mit Crimpanschluss - ISO 1724 (Typ N) Additional Parts for Sockets (Ball Design) with Crimp Terminals - ISO 1724 (Type N)	97
Steckdosen (Kugeldesign) mit Schraubanschluss - ISO 1724 (Typ N) Sockets (Ball Design) with Screw Terminals - ISO 1724 (Type N)	98
Zubehör für Steckdosen (Kugeldesign) mit Schraubanschluss - ISO 1724 (Typ N) Additional parts for Sockets (Ball Design) with Screw Terminals - ISO 1724 (Type N)	99
Steckdosen (Kugeldesign) mit Flachsteckanschluss - ISO 1724 (Typ N) Sockets (Ball Design) with Flat Terminals - ISO 1724 (Type N)	100
Dichtungen für Steckdosen im Kugeldesign - ISO 1724 (Typ N) Seals for Sockets with Ball Design - ISO 1724 (Type N)	101
Steckdosen (Kugeldesign) mit Rundsteckanschluss - ISO 1724 (Typ N) Sockets (Ball Design) with Pin Terminals - ISO 1724 (Type N)	101
Zubehör für Steckdosen (Kugeldesign) mit Rundsteckanschluss - ISO 1724 (Typ N) Additional Parts for Sockets (Ball Design) with Pin Terminals - ISO 1724 (Type N)	102
Steckdosen (Kugeldesign mit ISO 4165 Zusatzsteckdose) mit Flachsteckanschluss - ISO 1724 (Typ N) Sockets (Ball Design with ISO 4165 Supplementary Socket) with Flat Terminals - ISO 1724 (Type N)	103
Steckdosen (Kugeldesign mit ISO 4165 Zusatzsteckdose) mit Schraubanschluss - ISO 1724 (Typ N) Sockets (Ball Design with ISO 4165 Supplementary Socket) with Screw Terminals - ISO 1724 (Type N)	103
Zubehör für Steckdosen (Kugeldesign mit Zusatzsteckdose) mit Rundsteckanschluss - ISO 1724 (Typ N) Additional Parts for Sockets (Ball Design with ISO 4165 Supplementary Socket) with Pin Terminals - ISO 1724 (Type N)	104
Steckdosen (Kugeldesign mit ISO 4165 Zusatzsteckdose) mit Rundsteckanschluss - ISO 1724 (Typ N) Sockets (Ball Design with ISO 4165 Supplementary Socket) with Pin Terminals - ISO 1724 (Type N)	104
Dichtungen für Steckdosen im Kugeldesign mit Zusatz-Steckdose - ISO 1724 (Typ N) Seals for Sockets with Ball Design and Supplementary Socket - ISO 1724 (Type N)	105
Befestigungszubehör für Steckdosen - ISO 1724 (Typ N) Mounting Parts for Sockets - ISO 1724 (Type N)	106
Stecker mit Schraubanschluss - ISO 1724 (Typ N) Plugs with Screw Terminals - ISO 1724 (Type N)	107
Stecker mit Flachsteckanschluss - ISO 1724 (Typ N) Plugs with Flat Terminals - ISO 1724 (Type N)	109
Kupplungen - ISO 1724 (Typ N) Couplers - ISO 1724 (Type N)	110
Leitungen - ISO 1724 (Typ N) Cables - ISO 1724 (Type N)	111
Dichtstopfen für Kupplungen und Stecker - ISO 1724 (Typ N) Grommets for Couplers and Plugs - ISO 1724 (Type N)	111
Elektrowendel - ISO 1724 (Typ N) Coils - ISO 1724 (Type N)	114
Steckdosen (Flachdesign) mit Schraubanschluss - ISO 3732 (Typ S) Sockets (Flat Design) with Screw Terminals - ISO 3732 (Type S)	116
Dichtungen für Steckdosen im Flachdesign - ISO 3732 (Typ S) Seals for Sockets with Flat Design - ISO 3732 (Type S)	117
Zubehör für Steckdosen (Flachdesign) mit Schraubanschluss - ISO 3732 (Typ S) Additional Parts for Sockets (Flat Design) with Screw Terminals - ISO 3732 (Type S)	117
Steckdosen (Kugeldesign) mit Crimpanschluss - ISO 3732 (Typ S) Sockets (Ball Design) with Crimp Terminals - ISO 3732 (Type S)	118
Zubehör für Steckdosen (Kugeldesign) mit Crimpanschluss - ISO 1724 (Typ N) Additional Parts for Sockets (Ball Design) with Crimp Terminals - ISO 1724 (Type N)	119
Zubehör für Steckdosen (Kugeldesign) mit Schraubanschluss - ISO 3732 (Typ S) Additional Parts for Sockets (Ball Design) with Screw Terminals - ISO 3732 (Type S)	121
Steckdosen (Kugeldesign) mit Schraubanschluss - ISO 3732 (Typ S) Sockets (Ball Design) with Screw Terminals - ISO 3732 (Type S)	121
Dichtungen für Steckdosen im Kugeldesign - ISO 3732 (Typ S) Seals for Sockets with Ball Design - ISO 3732 (Type S)	122

Produkte Products	Seite Page
Steckdosen (Kugeldesign) mit Flachsteckanschluss - ISO 3732 (Typ S) Sockets (Ball Design) with FlatTerminals - ISO 3732 (Type S)	122
Befestigungszubehör für Steckdosen - ISO 1724 (Typ N) Mounting Parts for Sockets - ISO 1724 (Type N)	123
Stecker mit Schraubanschluss - ISO 3732 (Typ S) Plugs with ScrewTerminals - ISO 3732 (Type S)	124
Kupplungen - ISO 3732 (Typ S) Couplers - ISO 3732 (Type S)	125
Stecker mit Flachsteckanschluss - ISO 3732 (Typ S) Plugs with FlatTerminals - ISO 3732 (Type S)	125
Adapter - ISO 1724 (Typ N) + ISO 3732 (Typ S) Adapters - ISO 1724 (Type N) + ISO 3732 (Type S)	126
Dichtstopfen für Kupplungen und Stecker - ISO 3732 (Typ S) Grommets for Couplers and Plugs - ISO 3732 (Type S)	126

7-polige 12V Steckverbinder - ISO 1724 (Typ N) + ISO 3732 (Typ S)

Das neue 100% wasserdichte 7-polige 12V Stecksystem von ERICH JAEGER setzt den neuen Standard in diesem Segment und folgt unserer Philosophie, Verbindungen von Zugfahrzeug und Anhänger deutlich einfacher und sicherer zu machen.

Das ausgeklügelte, doppelte Kontaktsystem mit Primär- und Sekundärverriegelung macht in Verbindung mit den Einzeladerdichtungen ein Eindringen von Feuchtigkeit in das Fahrzeugbordnetz unmöglich.

Auch unter extremsten Bedingungen bietet das System eine 100%-ige Wasserdichtheit. Selbst das Ablassen eines Sportbootes ins Wasser (Untertauchen der Steckverbindung) meistern unsere Steckverbinder ohne Schwierigkeiten.

Dabei erfüllt das Stecksystem alle Anforderungen der Erstausrüster in der Automobilindustrie wie z.B. die Schutzarten IPX7 (Dicht bis 0,5m Wassertiefe) und IPX9K (Schutz gegen Wasser bei Hochdruck-/ Dampfstrahlreinigung). Neben der Wasserdichtheit bietet unser neues 7P/12V System deutlich vereinfachte Einbaumöglichkeiten (Plug & Play).

Das System besteht aus einem Normal-Steckverbinder, Typ N, nach ISO 1724 und einem Zusatz-Steckverbinder, Typ S, nach ISO 3732. Das Zusatzsystem unterscheidet sich durch weiße Gehäuse, Kontakteinsätze und vertauschsicherer Kontakthanordnung von dem Normalsystem.

7-pin 12V Connectors - ISO 1724 (Type N) + ISO 3732 (Type S)

The new 100% watertight 7-pin 12V connector system by ERICH JAEGER sets the new standard in this segment. It follows our philosophy that we make connections between vehicles and trailers easier and safer.

The sophisticated, double contact system with primary and secondary lock makes together with individual wire seals the penetration of moisture into the vehicle board network impossible.

Even under the most extreme conditions, the system provides 100% water-tightness. Also the draining of a sport boat into the water (submerging of the connection system) masters our connector without difficulty.

The connector system satisfies all requirements of original equipment manufacturers in the automotive industry such as the protection IPX7 (waterproof up to 0.5m depth) and IPX9K (protection against water during high pressure-/ steam jet cleaning). In addition to the water-tightness our new 7P/12V system has greatly simplified the installation options (Plug & Play).

The system consists of a normal socket according to ISO 1724, type N, and an additional socket according to ISO 3732, type S. To avoid confusion with the normal system, the supplementary system features white housings, contact inserts and different contact arrangements.

Eigenschaften des 100% wasserdichten Systems

- 100%-ige Wasserbarriere von Steckerseite zur Bordnetzseite
- 100% Wasserdichtheit von Bordnetzseite durch Einzeladerdichtungen (Bandwarekontakte für kürzere Montagezeit)
- Schutzarten IPX7 (Wasserdicht bis 0,5m Wassertiefe) und IPX9k (Dampfstrahltest)
- Kontakteinsatz mit zweiter Kontaktsicherung (OE Standard)
- Sehr einfacher Austausch der Steckdose im Reparaturfall (keine Lötprozesse)
- Kundenspezifisches Logo möglich
- Rückwärtiger Kabelabgang (Tülle) alle 60° am Dosengehäuse positionierbar
- Neues Steckdosendesign ist kompatibel mit vielen bestehenden Montageblechen

Eigenschaften des klassischen Systems

- Kostengünstiges System für einfache Anwendungen
- Einfache und rationelle Montage
- Verschiedene Anschlussmöglichkeiten (Schraub-, Flachsteckanschluss etc.)
- Speziell auf den Verwendungszweck abgestimmte Systeme
- Steckdosen mit Schaltern erhältlich (z. B. für Nebelschlusslicht- oder Parkhilfeabschaltung)
- Maximale Strombelastung von 20 A bei 2,5 mm² Leitungen

Features of the 100% watertight system

- 100% water barrier from plug side to cable harness side, even when a plug is connected
- 100% watertightness from cable harness side through single wire seals
- Protection IPX7 (waterproof up to 0.5m depth) and IPX9K (steam jet resistant)
- Contact insert with second contact safety (OE standard)
- Easy handling for socket exchange in case of repair service (no soldering)
- Customer branding possible if required
- Rear cable outlet (grommet) can be positioned every 60° on the socket housing
- New socket design with compatibility for a lot of existing mounting plates

Features of the conventional system

- Economical system for simple requirements
- Easy and efficient assembly
- Different terminals (e.g. screw or flat terminals, etc.)
- Systems specially designed for the application
- Sockets with switches available (e.g. for disconnection of the rear fog-light or park distance control)
- Maximum current with 2.5 mm² cores is 20 A

Kontaktbelegung für Normal-Steckverbinder nach ISO 1724

Contact allocation for normal connectors according to ISO 1724

Kontakt Nr. Contact No.	Funktion Function	Leitungsquerschnitt Cross-sectional area	Farbe der Aderisolation Core insulation colour
1	Fahrtrichtungsanzeiger links Left-hand direction indicator light	1,5 mm ²	gelb yellow
2	Nebelschlusslicht Rear fog light	1,5 mm ²	blau blue
3	Masse Common return	2,5 mm ²	weiß white
4	Fahrtrichtungsanzeiger rechts Right-hand direction indicator light	1,5 mm ²	grün green
5 ¹⁾	Rechte Schluss-, Umriss-, Begrenzungsleuchten und Kennzeichnungsbeleuchtung Right-hand rear, marker, position light and license plate lamp	1,5 mm ²	braun brown
6	Bremsleuchten Brake lights	1,5 mm ²	rot red
7 ¹⁾	Linke Schluss-, Umriss-, Begrenzungsleuchten und Kennzeichnungsbeleuchtung Left-hand rear, marker, position light and license plate lamp	1,5 mm ²	schwarz black

- 1) Die Kennzeichenbeleuchtung muss so angeschlossen werden, dass keine Lampe dieser Einrichtung mit beiden Kontakten 5 und 7 verbunden ist.
The license plate lamp has to be connected in a way which ensures that no lamp of this construction is connected to both contacts 5 and 7.

Kontaktbelegung für Zusatz-Steckverbinder nach ISO 3732

Contact allocation for supplementary connectors according to ISO 3732

Kontakt Nr. Contact No.	Funktion Function	Leitungsquerschnitt Cross-sectional area	Farbe der Aderisolation Core insulation colour
1 ¹⁾	Rückfahrleuchte Reversing light	1,5 mm ²	gelb yellow
2	Reserviert für zukünftige Anwendungen Reserved for future allocation	---	keine Leitung no core
3	Masse für Stromkreis von Kontakt Nr. 4 Return for circuit for contact no. 4	2,5 mm ²	weiß white
4	Stromversorgung (Dauerplus) Power supply (steady, constant)	2,5 mm ²	grün green
5	Nicht belegt Not allocated	1,5 mm ²	braun brown
6	Stromversorgung über Zündschalter gesteuert Power supply controlled by ignition switch	2,5 mm ²	rot red
7	Masse für Stromkreis von Kontakt Nr. 6 Return for circuit for contact no. 6	2,5 mm ²	schwarz black

- 1) Die Masse für diesen Kontakt ist üblicherweise Kontakt Nr. 3 des 12 V Steckverbinders nach ISO 1724.
The return for this contact will normally be contact no. 3 of the 12 V connector according to ISO 1724.

7P/12V - Steckverbinder - ISO 1724 (Typ N) + ISO 3732 (Typ S)

7P/12V - Connectors - ISO 1724 (Type N) + ISO 3732 (Type S)

JAEGER Expert Steckdosen - ISO 1724 (Typ N)

JAEGER Expert Sockets - ISO 1724 (Type N)



Art.Nr
Part No.

101371

7P/12V 100% wasserdicht „JAEGER Expert“ Steckdose (ISO 1724 - Typ N)

7P/12V 100% waterproof „JAEGER Expert“ socket (ISO 1724 - Type N)

Schutzart Protection	IP X7,IP X9K,IP 44	IP X7,IP X9K,IP 44
Verpackungsart Packaging	Polybeutel	PE bag
Verpackungsinhalt Content of package	Dichtung Kontakte Einzeladerdichtungen Kontakteinsatz	seal contacts single wire seals contact insert
Gehäusematerial Housing material	verstärkter Kunststoff	reinforced composite
Gehäusefarbe Housing color	schwarz	black
Design/Ausführung Design/Version	Flachdesign	flat design
Kabelausgang Cable outlet	Dichtung frei positionierbar in 60° Schritten	seal can be positioned in steps of 60°
Kontaktoberfläche Contact surface	Nickel (Ni)	nickel (Ni)
Kontaktanschluss Contact termination	Crimpkontakt	crimp contact
Farbe des Kontakteinsatzes Contact insert color	schwarz	black
Deckelmaterial Cover material	verstärkter Kunststoff	reinforced composite
Deckelfarbe Cover color	schwarz	black

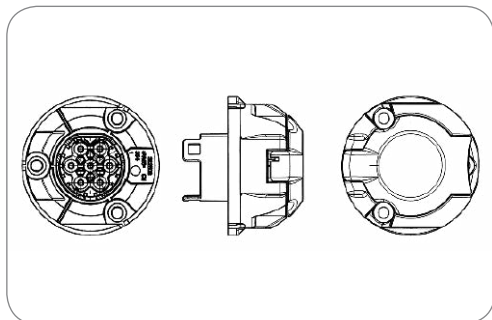

7P/12V 100% wasserdicht „JAEGER Expert“ Steckdosengehäuse (ISO 1724 - Typ N)

7P/12V 100% waterproof „JAEGER Expert“ socket housing (ISO 1724 - Type N)

Schutzart Protection	IP X7,IP X9K,IP 44	IP X7,IP X9K,IP 44
Gehäusematerial Housing material	verstärkter Kunststoff	reinforced composite
Gehäusefarbe Housing color	schwarz	black
Design/Ausführung Design/Version	Flachdesign	flat design
Kontaktoberfläche Contact surface	Nickel (Ni)	nickel (Ni)
Kontaktanschluss Contact termination	Crimpkontakt	crimp contact
Deckelmaterial Cover material	verstärkter Kunststoff	reinforced composite
Deckelfarbe Cover color	schwarz	black
Farbe des Kontakteinsatzes Contact insert color	schwarz	black

Art.Nr
Part No.

382510

Besonderheit
Special feature

–

383084

mit unverlierbaren
Schrauben
(Kreuzschlitz)
with captive screws
(cross recess)

383330

mit unverlierbaren
Schrauben (Torx -
T25)
with captive screws
(Torx - T25)

Zubehör für JAEGER Expert Steckdosen - ISO 1724 (Typ N)
Additional Parts for JAEGER Expert Sockets - ISO 1724 (Type N)



7P/12V 100% wasserdicht „JAEGER Expert“ Kontakteinsatz (ISO 1724 - Typ N)
Auslieferungszustand: vorverrastet
7P/12V 100% waterproof „JAEGER Expert“ contact insert (ISO 1724 - Type N) delivery condition: pre locked

Gehäusematerial Housing material	verstärkter Kunststoff reinforced composite
Gehäusefarbe Housing color	schwarz black
Design/Ausführung Design/Version	Flachdesign flat design
Farbe des Kontakteinsatzes Contact insert color	schwarz black

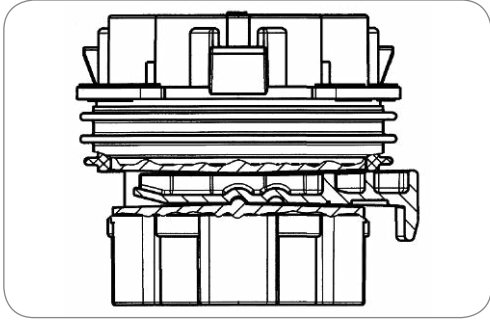

Art.Nr
Part No. 382509



Dichtung für mehradrige Leitung für 7P/12V wasserdichte Steckdose (ISO 1724)
Seal for multi core cable for 7P/12V watertight socket (ISO 1724)

Dichtungsart Type of seal	Dichtung für mehradrige Leitungen multiple wire seal
Kabelausgang Cable outlet	Dichtung frei positionierbar in 60° Schritten seal can be positioned in steps of 60°
Norm Standard	ISO 1724 - Typ N ISO 1724 - Type N

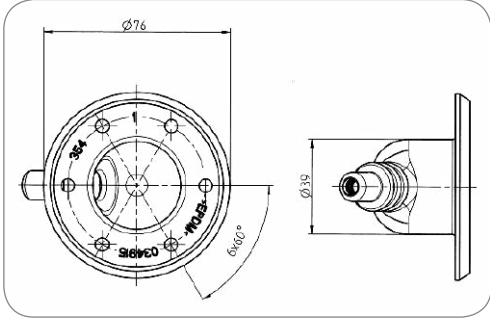

Art.Nr
Part No. 034915

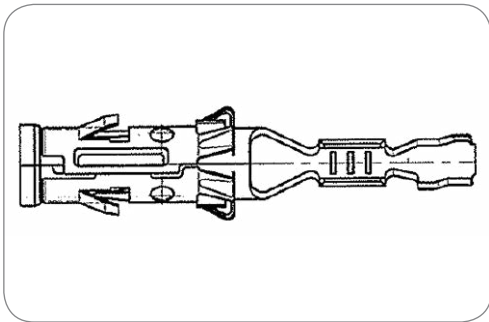
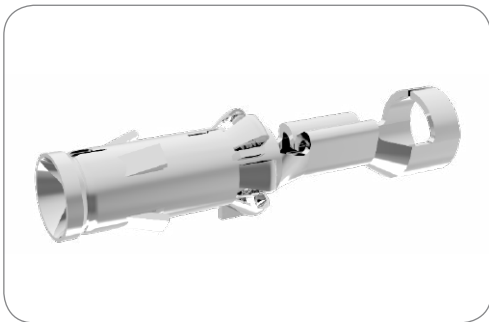

Art.Nr
Part No.

052675-4

Kontakthülse für 4P/12V wasserdichte Steckdose (SAE J1239), 7P/12V wasserdichte Steckdose (ISO 1724) und 13P/12V wasserdichte Steckdose (ISO 11446)
Contact socket for 4P/12V watertight socket (SAE J1239), 7P/12V watertight socket (ISO 1724) and 13P/12V watertight socket (ISO 11446)

Art des Kontakts Contact version	Kontakthülse	contact sleeve
Kontaktanschluss Contact termination	Crimpkontakt	crimp contact
Kontaktoberfläche Contact surface	Nickel (Ni)	nickel (Ni)
Herstellungsverfahren des Kontakts Production method of contact	Stanzkontakt	punch contact
Kontakt: min. Aderquerschnitt [in mm²] Contact: for min. wire cross section [in mm²]	1,00	1.00
Kontakt: max. Aderquerschnitt [in mm²] Contact: for max. wire cross section [in mm²]	2,50	2.50

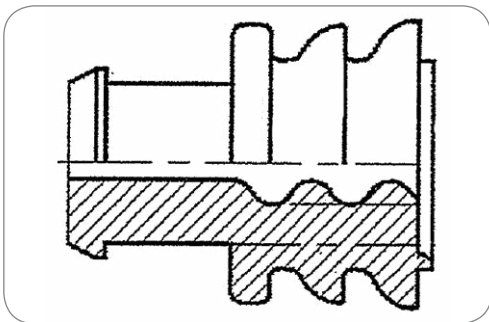
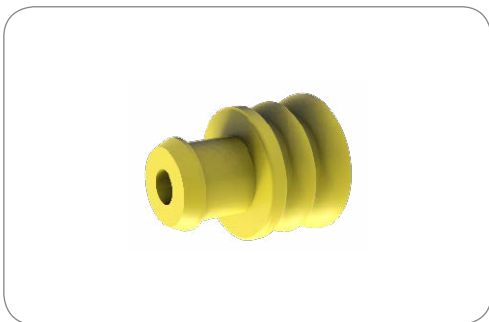

Art.Nr
Part No.

055632

Einzeladerdichtung für 4P/12V wasserdichte Steckdose (SAE J1239), 7P/12V wasserdichte Steckdose (ISO 1724) und 13P/12V wasserdichte Steckdose (ISO 11446)
Single wire seal for 4P/12V watertight socket (SAE J1239), 7P/12V watertight socket (ISO 1724) and 13P/12V watertight socket (ISO 11446)

Dichtungsart Type of seal	Einzeladerdichtung	single wire seal
Kontakt: min. Aderquerschnitt [in mm²] Contact: for min. wire cross section [in mm²]	1,00	1.00
Kontakt: max. Aderquerschnitt [in mm²] Contact: for max. wire cross section [in mm²]	2,50	2.50
Norm Standard	ISO 1724 -Typ N / ISO 11446 / SAE J1239	ISO 1724 -Type N / ISO 11446 / SAE J1239

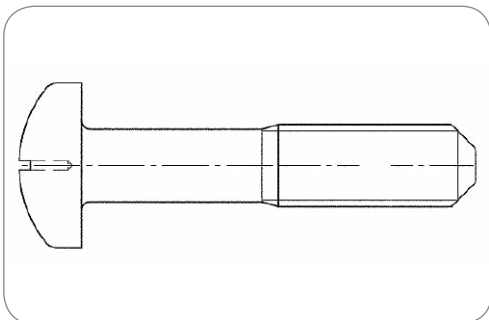

Art.Nr
Part No.

053470-5

Schraube (M5x24) für 7P/12V wasserdichte Steckdose (ISO 1724) und 13P/12V wasserdichte Steckdose (ISO 11446)
Screw (M5x24) for 7P/12V watertight socket (ISO 1724) and 13P/12V watertight socket (ISO 11446)

Kontakt: min. Aderquerschnitt [in mm²] Contact: for min. wire cross section [in mm²]	1,00	1.00
Kontakt: max. Aderquerschnitt [in mm²] Contact: for max. wire cross section [in mm²]	2,50	2.50
Gewindegröße Thread size	M5x24	M5x24

Steckdosen (Flachdesign) mit Crimpanschluss - ISO 1724 (Typ N)
Sockets (Flat Design) with Crimp Terminals - ISO 1724 (Type N)

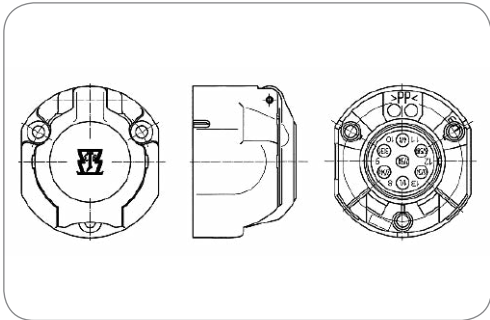

7P/12V Steckdosengehäuse (ISO 1724 - Typ N)
7P/12V socket housing (ISO 1724 - Type N)

Schutzart Protection	IP 44	IP 44
Gehäusematerial Housing material	verstärkter Kunststoff	reinforced composite
Gehäusefarbe Housing color	schwarz	black
Design/Ausführung Design/Version	Flachdesign	flat design
Kontaktanschluss Contact termination	Crimpkontakt	crimp contact
Deckelmaterial Cover material	verstärkter Kunststoff	reinforced composite
Deckelfarbe Cover color	schwarz	black

Art.Nr Part No.	381329	381263	380736	381696	381278	381384
Besonderheit Special feature	Perforation für seitlichen Tüllenabgang (2x) perforation for cable exit (grommet) on side (2x)	Perforation für seitlichen Tüllenabgang (2x) perforation for cable exit (grommet) on side (2x)	Perforation für seitlichen Tüllenabgang perforation for cable exit (grommet) on side	Perforation für seitlichen Tüllenabgang perforation for cable exit (grommet) on side	mit Verstärkungshülsen with reinforcement bushings	mit Verstärkungshülsen with reinforcement bushings
Branding Branding	ERICH JAEGER	Neutral/ohne Logo neutral/without logo	ERICH JAEGER	ERICH JAEGER	ERICH JAEGER	Neutral/ohne Logo neutral/without logo
Schalter Switch	-	-	Mikroschalter „Wechsler“ links micro switch „change over“ left	Mikroschalter „Wechsler“ rechts micro switch „change over“ right	2x Mikroschalter „Wechsler“ 2x micro switch „change over“	2x Mikroschalter „Wechsler“ 2x micro switch „change over“

Zubehör für Steckdosen (Flachdesign) mit Crimpanschluss - ISO 1724 (Typ N)
Additional Parts for Sockets (Flat Design) with Crimp Terminals - ISO 1724 (Type N)

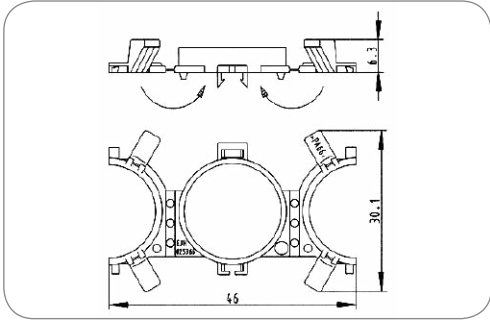

7P/12V Faltstützkörper (ISO 1724 - Typ N)
7P/12V folding fixture housing (ISO 1724 - Type N)

Design/Ausführung Design/Version	Flachdesign	flat design
Kontaktanschluss Contact termination	Crimpkontakt	crimp contact

Art.Nr Part No.	025366
--------------------	--------



7P/12V Kontakteinsatz (ISO 1724 - Typ N)
 7P/12V contact insert (ISO 1724 - Type N)

Design/Ausführung Design/Version	Flachdesign	flat design
Kontaktanschluss Contact termination	Crimpkontakt	crimp contact
Farbe des Kontakteinsatzes Contact insert color	schwarz	black

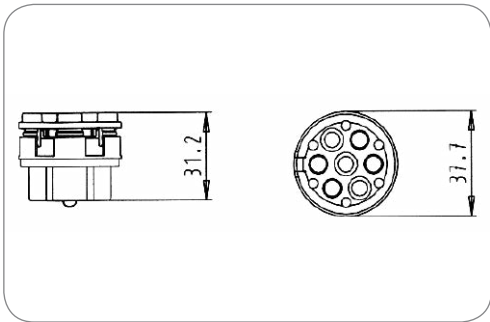

Art.Nr Part No.	380511
--------------------	--------

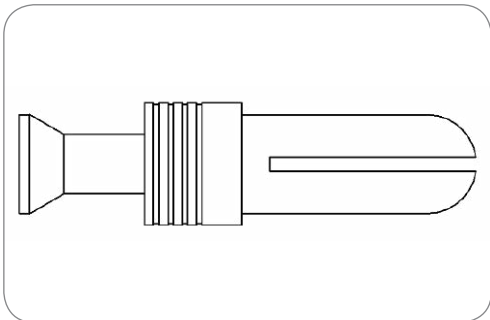

7P/12V Kontakt (ISO 1724 - Typ N)
 7P/12V contact (ISO 1724 - Type N)

Art des Kontakts Contact version	Kontaktstift	contact pin
Kontaktanschluss Contact termination	Crimpkontakt	crimp contact

Art.Nr Part No.	025462-3	025434-3	025436-3
Kontakt: min. Aderquerschnitt [in mm²] Contact: for min. wire cross section [in mm²]	0,75 0.75	-	-
Kontakt: max. Aderquerschnitt [in mm²] Contact: for max. wire cross section [in mm²]	1,00 1.00	1,50 1.50	2,50 2.50

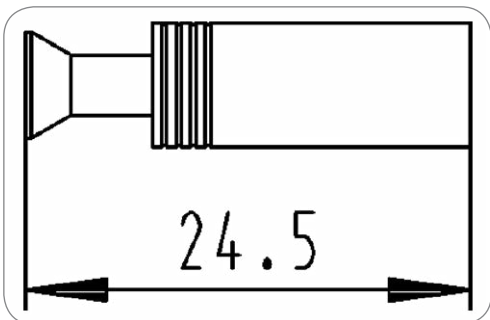

7P/12V Kontakt (ISO 3732 - Typ S / ISO 1724 - Typ N)
 7P/12V contact (ISO 3732 - Type S / ISO 1724 - Type N)

Art des Kontakts Contact version	Kontakthülse	contact sleeve
Kontaktanschluss Contact termination	Crimpkontakt	crimp contact

Art.Nr Part No.	025463-3	025020-3	025148-3	025277-3
Kontakt: min. Aderquerschnitt [in mm²] Contact: for min. wire cross section [in mm²]	0,75 0.75	-	-	-
Kontakt: max. Aderquerschnitt [in mm²] Contact: for max. wire cross section [in mm²]	1,00 1.00	1,50 1.50	2,50 2.50	4,00 4.00

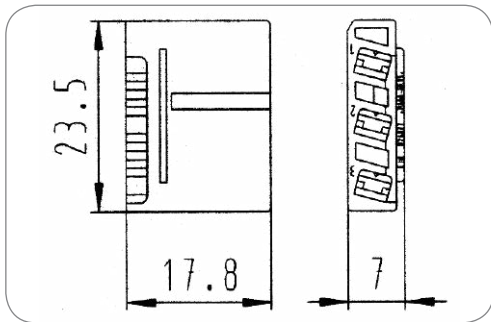

3P Steckhülsegehäuse
3P receptacle housing

Art.Nr Part No.	026077	026076
Gehäusefarbe Housing color	grau grey	grün green
Passend zu Suitable for	Mikroschalter links micro switch left	Mikroschalter rechts micro switch right

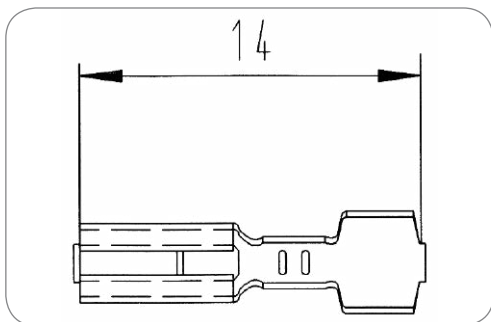

Flachsteckhülse
Receptacle

Art des Kontakts Contact version	Kontakthülse contact sleeve	
Kontaktanschluss Contact termination	Steckkontakt plug-in contact	
Eigenschaften der Steckkontakte Features of plug-in contacts	Flachsteckanschluss flat terminal	
Kontakt: min. Aderquerschnitt [in mm²] Contact: for min. wire cross section [in mm²]	0,50	0.50
Kontakt: max. Aderquerschnitt [in mm²] Contact: for max. wire cross section [in mm²]	1,00	1.00

Art.Nr Part No.	056077-4
--------------------	----------

Steckdosen (Flachdesign) mit Schraubanschluss - ISO 1724 (Typ N) Sockets (Flat Design) with Screw Terminals - ISO 1724 (Type N)

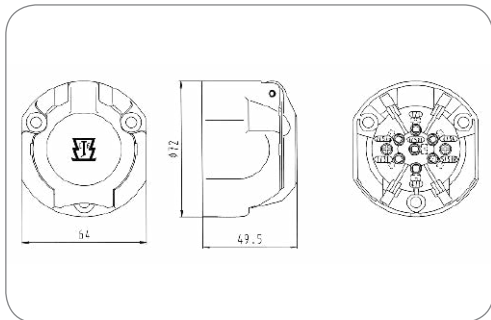

7P/12V Steckdose (ISO 1724 - Typ N)
7P/12V socket (ISO 1724 - Type N)

Schutzart Protection	IP 44	IP 44
Verpackungsart Packaging	ohne Verpackung without packaging	
Gehäusematerial Housing material	verstärkter Kunststoff reinforced composite	
Gehäusefarbe Housing color	schwarz black	
Design/Ausführung Design/Version	Flachdesign flat design	
Kontaktanschluss Contact termination	Schraubkontakt screw contact	
Deckelmaterial Cover material	verstärkter Kunststoff reinforced composite	
Deckelfarbe Cover color	schwarz black	

Art.Nr Part No.	101002	101254
Schalter Switch	-	Mikroschalter „Wechsler“ rechts, als Abschaltkontakt für Nebelschlusslicht und Parkhilfe micro switch „change over“ right as turn off switch for rear fog light

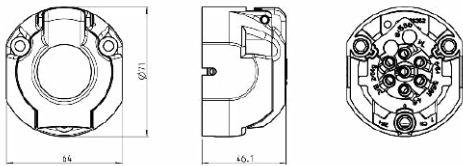

7P/12V Steckdose (ISO 1724 - Typ N)

7P/12V socket (ISO 1724 - Type N)

Schutzart Protection	IP 44	IP 44
Gehäusematerial Housing material	verstärkter Kunststoff	reinforced composite
Gehäusefarbe Housing color	schwarz	black
Design/Ausführung Design/Version	Flachdesign	flat design
Kontakttoberfläche Contact surface	Standard (CuZn)	standard (CuZn)
Kontaktanschluss Contact termination	Schraubkontakt	screw contact
Deckelmaterial Cover material	verstärkter Kunststoff	reinforced composite
Deckelfarbe Cover color	schwarz	black

Art.Nr Part No.	101293	101280	101298	101360
Besonderheit Special feature	-	-	-	unmontiert unmounted
Branding Branding	Neutral/ohne Logo neutral/without logo	ERICH JAEGER	ERICH JAEGER	ERICH JAEGER
Verpackungsart Packaging	-	-	Polybeutel PE bag	Karton cardboard box
Verpackungsinhalt Content of package	-	-	Dichtung seal	-

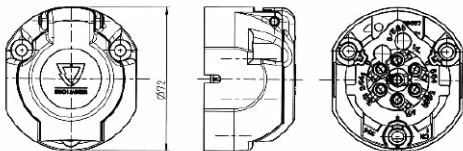

7P/12V Steckdose (ISO 1724 - Typ N)

7P/12V socket (ISO 1724 - Type N)

Schutzart Protection	IP 44	IP 44
Gehäusematerial Housing material	bruchsicheres Metall	break-proof metal
Gehäusefarbe Housing color	silberfarben	silver-colored
Design/Ausführung Design/Version	Flachdesign	flat design
Kontakttoberfläche Contact surface	Standard (CuZn)	standard (CuZn)
Kontaktanschluss Contact termination	Schraubkontakt	screw contact
Deckelmaterial Cover material	bruchsicheres Metall	proof metal
Deckelfarbe Cover color	silberfarben	silver-colored

Art.Nr Part No.	101368	101285	101292
Branding Branding	ERICH JAEGER	ERICH JAEGER	Neutral/ohne Logo neutral/without logo
Verpackungsart Packaging	Polybeutel PE bag	ohne Verpackung without packaging	ohne Verpackung without packaging
Verpackungsinhalt Content of package	Dichtung Belegungsplan seal allocation diagram	-	-



7P/12V Steckdose (ISO 1724 - Typ N)

7P/12V socket (ISO 1724 - Type N)

Schutzart Protection	IP 44	IP 44
Design/Ausführung Design/Version	Flachdesign	flat design
Schalter Switch	Abschaltkontakt für Nebel- schlussleuchte	turn off switch for rear fog light
Kontaktanschluss Contact termination	Schraubkontakt	screw contact

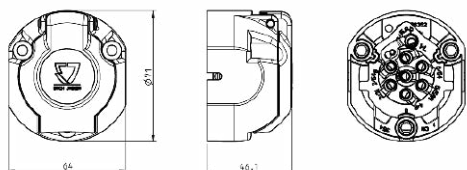

Art.Nr Part No.	101274	101299	101297	101367	101357	101358
Branding Branding	ERICH JAEGER	ERICH JAEGER	ERICH JAEGER	ERICH JAEGER	ERICH JAEGER	Neutral/ohne Logo neutral/without logo
Verpackungsart Packaging	ohne Verpackung without packaging	ohne Verpackung without packaging	Polybeutel PE bag	Polybeutel PE bag	ohne Verpackung without packaging	ohne Verpackung without packaging
Verpackungsinhalt Content of package	–	–	Dichtung Belegungsplan seal allocation diagram	Dichtung Belegungsplan seal allocation diagram	–	–
Gehäusematerial Housing material	verstärkter Kunststoff reinforced composite	verstärkter Kunststoff reinforced composite	verstärkter Kunststoff reinforced composite	bruchsicheres Metall break-proof metal	bruchsicheres Metall break-proof metal	bruchsicheres Metall break-proof metal
Gehäusefarbe Housing color	schwarz black	schwarz black	schwarz black	silberfarben silver-colored	silberfarben silver-colored	silberfarben silver-colored
Kontaktfläche Contact surface	Standard (CuZn) standard (CuZn)	Nickel (Ni) nickel (Ni)	Nickel (Ni) nickel (Ni)	Standard (CuZn) standard (CuZn)	Standard (CuZn) standard (CuZn)	Standard (CuZn) standard (CuZn)
Deckelmaterial Cover material	verstärkter Kunststoff reinforced composite	verstärkter Kunststoff reinforced composite	verstärkter Kunststoff reinforced composite	bruchsicheres Metall proof metal	bruchsicheres Metall proof metal	bruchsicheres Metall proof metal
Deckelfarbe Cover color	schwarz black	schwarz black	schwarz black	silberfarben silver-colored	silberfarben silver-colored	silberfarben silver-colored
Für Kabeldurchmesser For cable diameter	–	–	8,00mm - 13,00mm	8,00mm - 13,00mm	–	–

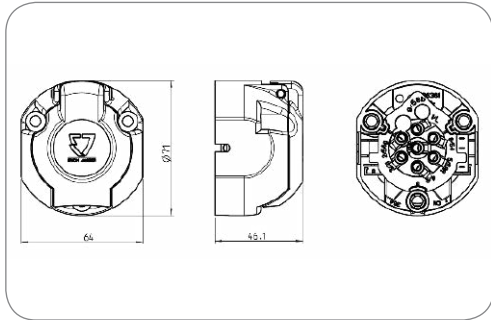

7P/12V Steckdose (ISO 1724 - Typ N) 7P/12V socket (ISO 1724 - Type N)

Schutzart Protection	IP 44	IP 44
Gehäusematerial Housing material	verstärkter Kunststoff	reinforced composite
Gehäusefarbe Housing color	schwarz	black
Design/Ausführung Design/Version	Flachdesign	flat design
Schalter Switch	Mikroschalter "Wechsler" links	micro switch "change over" left
Kontaktoberfläche Contact surface	Standard (CuZn)	standard (CuZn)
Kontaktanschluss Contact termination	Schraubkontakt	screw contact
Deckelmaterial Cover material	verstärkter Kunststoff	reinforced composite
Deckelfarbe Cover color	schwarz	black

Art.Nr Part No.	101273	101319	101325
Branding Branding	ERICH JAEGER	Neutral/ohne Logo neutral/without logo	ERICH JAEGER
Verpackungsart Packaging	-	-	Polybeutel PE bag
Verpackungsinhalt Content of package	-	-	Dichtung seal

Zubehör für Steckdosen (Flachdesign) mit Schraubanschluss - ISO 1724 (Typ N) Additional Parts for Sockets (Flat Design) with Screw Terminals - ISO 1724 (Type N)

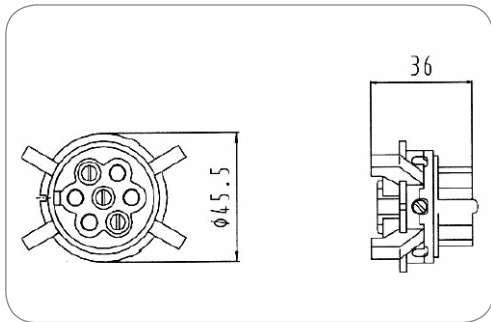

7P/12V Kontakteinsatz (ISO 1724 - Typ N) 7P/12V contact insert (ISO 1724 - Type N)

Design/Ausführung Design/Version	Flachdesign	flat design
Kontaktanschluss Contact termination	Schraubkontakt	screw contact
Farbe des Kontakteinsatzes Contact insert color	schwarz	black

Art.Nr Part No.	380176
---------------------------	--------

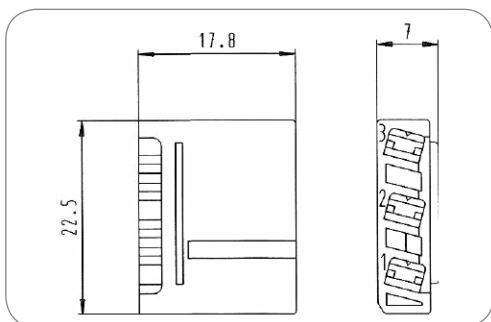

3P Steckhülsegehäuse 3P receptacle housing

Gehäusefarbe Housing color	grün	green
Passend zu Suitable for	Mikroschalter rechts	micro switch right

Art.Nr Part No.	026076
---------------------------	--------

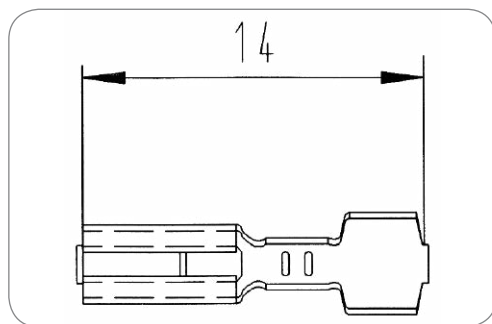

Art.Nr
Part No.

056077-4

Flachsteckhülse Receptacle

Art des Kontakts Contact version	Kontakthülse contact sleeve	
Kontaktanschluss Contact termination	Steckkontakt plug-in contact	
Eigenschaften der Steckkontakte Features of plug-in contacts	Flachsteckanschluss flat terminal	
Kontakt: min. Aderquerschnitt [in mm²] Contact: for min. wire cross section [in mm²]	0,50	0.50
Kontakt: max. Aderquerschnitt [in mm²] Contact: for max. wire cross section [in mm²]	1,00	1.00

Dichtungen für Steckdosen im Flachdesign - ISO 1724 (Typ N) Seals for Sockets with Flat Design - ISO 1724 (Type N)



Dichtung Seal

Anzahl der Dichtungsanschlüsse No. of seal outlets	1-fach single	
---	------------------	--

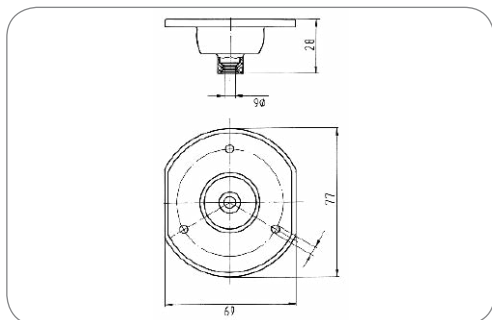

Art.Nr Part No.	036959	035047	035231	036118	036115	035716	035506
Dichtungsart Type of seal	Dichtung seal	Dichtung seal	Dichtung seal	Dichtung für mehradrige Leitungen multiple wire seal	Dichtung für mehradrige Leitungen multiple wire seal	Dichtung für mehradrige Leitungen multiple wire seal	Dichtung für mehradrige Leitungen (Anschraub- lochdurchmesser 4,8mm) multiple wire seal (screw-on diameter 4.8 mm)
Dichtungsmaterial Material of seal	CR	EPDM	EPDM	EPDM	EPDM	EPDM	EPDM
Anordnung der Dichtungsanschlüsse Set of seal outlets	zentriert, 180° centered, 180°	zentriert, 180° centered, 180°	zentriert, 180° centered, 180°	links, 90° left, 90°	rechts, 90° right, 90°	zentriert, 180° centered, 180°	rechts, 90° right, 90°
Für Kabeldurchmesser For cable diameter	6,00mm	8,00mm - 17,50mm	9,00mm - 13,00mm	10,00mm - 14,50mm	10,00mm - 14,50mm	13,00mm - 17,50mm	10,00mm - 14,50mm
Kabelausgang Cable outlet	-	-	Kabelabgang 180° cable outlet 180°	-	-	-	-
Norm Standard	ISO 3732 - Typ S / ISO 1724 - Typ N ISO 3732 - Type S / ISO 1724 - Type N	ISO 3732 - Typ S / ISO 11446 / ISO 11446 - 24V Variante / ISO 1724 - Typ N ISO 3732 - Type S / ISO 11446 / ISO 11446 - 24V version / ISO 1724 -Type N	ISO 3732 - Typ S / ISO 1724 - Typ N / ISO 11446 / NEN 6120 / ISO 11446 - 24V Variante ISO 3732 - Type S / ISO 1724 - Type N / ISO 11446 / NEN 6120 / ISO 11446 - 24V version	ISO 3732 - Typ S / ISO 1724 - Typ N ISO 3732 - Type S / ISO 1724 - Type N	ISO 3732 - Typ S / ISO 11446 / ISO 1724 - Typ N ISO 3732 - Type S / ISO 11446 / ISO 1724 - Type N	ISO 11446 / ISO 11446 - 24V Variante ISO 11446 / ISO 11446 - 24V version	ISO 11446



Dichtung
Seal

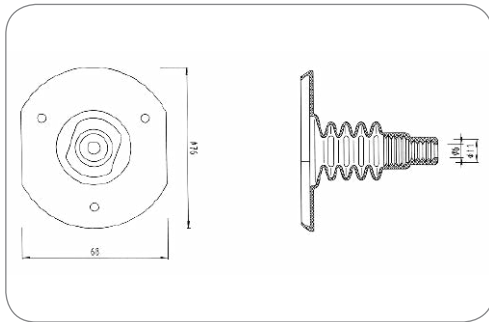

Art.Nr Part No.	035195	035502	036341	036340	035515	035542
Dichtungsart Type of seal	Dichtung für mehrdrige Leitungen, mit abgeflachtem Faltenbalg multiple wire seal, with flattened folding body	Dichtung für mehrdrige Leitungen, für Anschraubbleche mit eingepresster Gewindehülse (Anschraublochdurchmesser 7,0mm) multiple wire seal, for screw-on sheet metal with pressed thread socket (screw-on diameter 7.0mm)	Dichtung seal	Dichtung seal	Dichtung mit Einzelerabdichtung, für 12-19 Leitungen seal with single wire seal, for 12-19 wires	Dichtung mit Einzelerabdichtung, für 10-19 Leitungen seal with single wire seal, for 10-19 wires
Dichtungsmaterial Material of seal	EPDM	EPDM	CR	CR	EPDM	EPDM
Anzahl der Dichtungsanschlüsse No. of seal outlets	1-fach single	1-fach single	2-fach double	2-fach double	–	–
Anordnung der Dichtungsanschlüsse Set of seal outlets	zentriert, 180° centered, 180°	rechts, 90° right, 90°	vertikal, 180° vertical, 180°	horizontal, 180°	–	–
Für Kabeldurchmesser For cable diameter	8,00mm - 17,50mm	10,00mm - 14,50mm	4,50mm 4,50mm	4,50mm 4,50mm	–	–
Norm Standard	ISO 11446	ISO 11446	ISO 3732 - Typ S / ISO 1724 - Typ N ISO 3732 - Type S / ISO 1724 - Type N	ISO 3732 - Typ S / ISO 1724 - Typ N ISO 3732 - Type S / ISO 1724 - Type N	ISO 11446	ISO 11446

Steckdosen (Kugeldesign) mit Crimpanschluss - ISO 1724 (Typ N) Sockets (Ball Design) with Crimp Terminals - ISO 1724 (Type N)

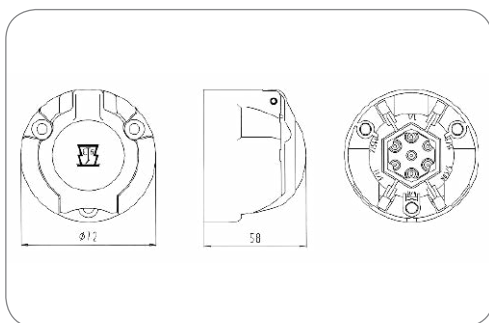

7P/12V Steckdose (ISO 1724 - Typ N)
7P/12V socket (ISO 1724 - Type N)

Schutzart Protection	IP 44	IP 44
Gehäusematerial Housing material	verstärkter Kunststoff reinforced composite	reinforced composite
Gehäusefarbe Housing color	schwarz black	black
Design/Ausführung Design/Version	Kugeldesign ball design	ball design
Kontaktanschluss Contact termination	Crimpkontakt crimp contact	crimp contact
Deckelmaterial Cover material	verstärkter Kunststoff reinforced composite	reinforced composite
Deckelfarbe Cover color	schwarz black	black

Art.Nr Part No.	101042
--------------------	--------

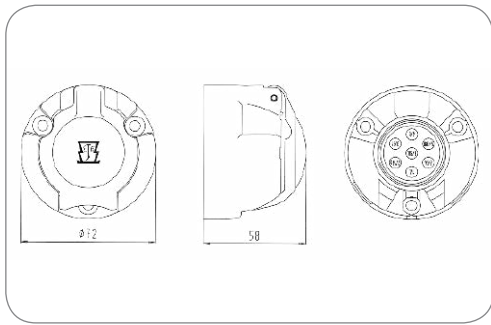

Art.Nr
Part No.

380023

7P/12V Steckdosengehäuse (ISO 1724 - Typ N) 7P/12V socket housing (ISO 1724 - Type N)

Schutzart Protection	IP 44	IP 44
Gehäusematerial Housing material	verstärkter Kunststoff	reinforced composite
Gehäusefarbe Housing color	schwarz	black
Design/Ausführung Design/Version	Kugeldesign	ball design
Kontaktanschluss Contact termination	Crimpkontakt	crimp contact
Deckelmaterial Cover material	verstärkter Kunststoff	reinforced composite
Deckelfarbe Cover color	schwarz	black

Zubehör für Steckdosen (Kugeldesign) mit Crimpanschluss - ISO 1724 (Typ N) Additional Parts for Sockets (Ball Design) with Crimp Terminals - ISO 1724 (Type N)

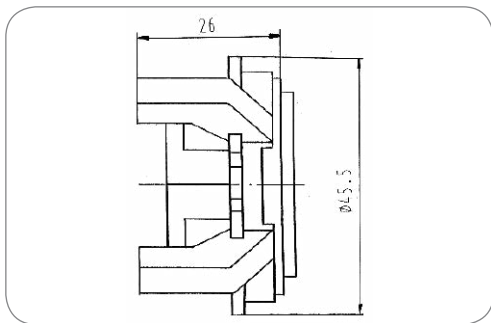

Art.Nr
Part No.

025006

7P/12V Kontaktträger 7P/12V contact holder

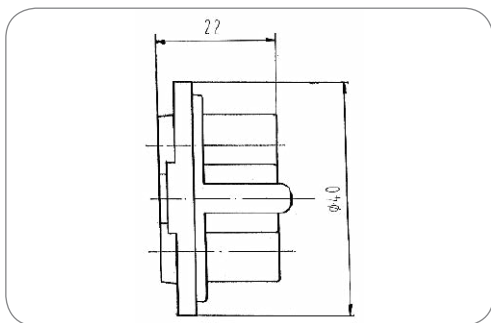

Art.Nr
Part No.

025007

7P/12V Kontaktaufsatz (ISO 1724 - Typ N) 7P/12V contact cap (ISO 1724 - Type N)

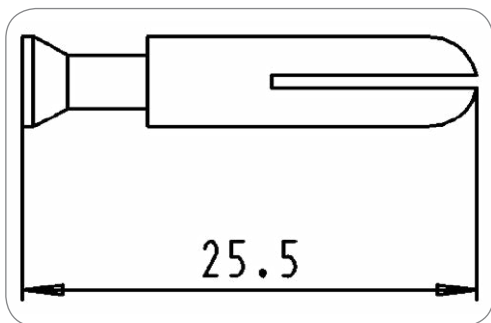

Art.Nr
Part No.

025019-3

7P/12V Kontakt (ISO 1724 - Typ N / ISO 3732 - Typ S) 7P/12V contact (ISO 1724 - Type N / ISO 3732 - Type S)

Art des Kontakts Contact version	Kontaktstift	contact pin
Kontaktanschluss Contact termination	Crimpkontakt	crimp contact

Kontakt: max. Aderquerschnitt [in mm²] Contact: for max. wire cross section [in mm²]	1,50 1.50	2,50 2.50	4,00 4.00
---	--------------	--------------	--------------

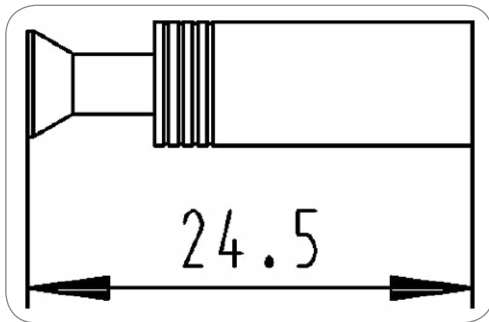

7P/12V Kontakt (ISO 3732 - Typ S / ISO 1724 - Typ N)
7P/12V contact (ISO 3732 - Type S / ISO 1724 - Type N)

Art des Kontakts Contact version	Kontakthülse contact sleeve
Kontaktanschluss Contact termination	Crimpkontakt crimp contact

Art.Nr Part No.	025463-3	025020-3	025148-3	025277-3
Kontakt: min. Aderquerschnitt [in mm²] Contact: for min. wire cross section [in mm²]	0,75 0.75	-	-	-
Kontakt: max. Aderquerschnitt [in mm²] Contact: for max. wire cross section [in mm²]	1,00 1.00	1,50 1.50	2,50 2.50	4,00 4.00

Steckdosen (Kugeldesign) mit Schraubanschluss - ISO 1724 (Typ N) Sockets (Ball Design) with Screw Terminals - ISO 1724 (Type N)



7P/12V Steckdose (ISO 1724 - Typ N)
7P/12V socket (ISO 1724 - Type N)

Schutzart Protection	IP 44	IP 44
Verpackungsart Packaging	ohne Verpackung without packaging	ohne Verpackung without packaging
Design/Ausführung Design/Version	Kugeldesign ball design	Kugeldesign ball design
Kontaktanschluss Contact termination	Schraubkontakt screw contact	Schraubkontakt screw contact

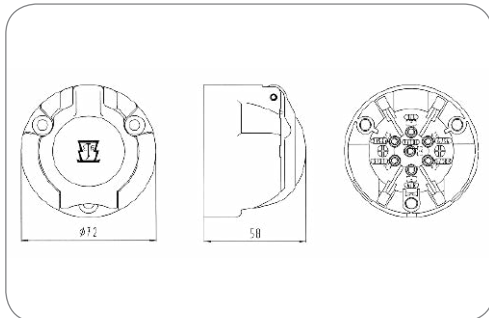

Art.Nr Part No.	101100	101118	101028	101336	101119	101120
Branding Branding	ERICH JAEGER	ERICH JAEGER	Neutral/ohne Logo neutral/without logo	Neutral/ohne Logo neutral/without logo	ERICH JAEGER	ERICH JAEGER
Gehäusematerial Housing material	verstärkter Kunststoff reinforced composite	verstärkter Kunststoff reinforced composite	bruchsicheres Metall break-proof metal	bruchsicheres Metall break-proof metal	verstärkter Kunststoff reinforced composite	verstärkter Kunststoff reinforced composite
Gehäusefarbe Housing color	schwarz black	schwarz black	silberfarben silver-colored	silberfarben silver-colored	grau (RAL 7038) grey (RAL 7038)	rot (RAL 2002) red (RAL 2002)
Kontaktoberfläche Contact surface	Standard (CuZn) standard (CuZn)	Nickel (Ni) nickel (Ni)	Standard (CuZn) standard (CuZn)	Nickel (Ni) nickel (Ni)	Nickel (Ni) nickel (Ni)	Nickel (Ni) nickel (Ni)
Deckelmaterial Cover material	verstärkter Kunststoff reinforced composite	verstärkter Kunststoff reinforced composite	bruchsicheres Metall proof metal	bruchsicheres Metall proof metal	verstärkter Kunststoff reinforced composite	verstärkter Kunststoff reinforced composite
Deckelfarbe Cover color	schwarz black	schwarz black	silberfarben silver-colored	silberfarben silver-colored	grau (RAL 7038) grey (RAL 7038)	rot (RAL 2002) red (RAL 2002)



7P/12V Steckdose (ISO 1724 - Typ N)
7P/12V socket (ISO 1724 - Type N)

Schutzart Protection	IP 44	IP 44
Design/Ausführung Design/Version	Kugeldesign	ball design
Schalter Switch	Abschaltkontakt für Nebel-schlussleuchte	turn off switch for rear fog light
Kontaktanschluss Contact termination	Schraubkontakt	screw contact

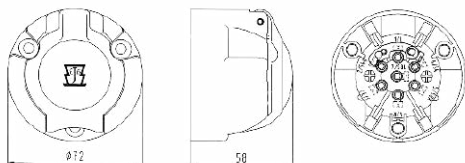

Art.Nr Part No.	101202	101205
Gehäusematerial Housing material	bruchsicheres Metall break-proof metal	verstärkter Kunststoff reinforced composite
Gehäusefarbe Housing color	silberfarben silver-colored	schwarz black
Deckelmaterial Cover material	bruchsicheres Metall proof metal	verstärkter Kunststoff reinforced composite
Deckelfarbe Cover color	silberfarben silver-colored	schwarz black

Zubehör für Steckdosen (Kugeldesign) mit Schraubanschluss - ISO 1724 (Typ N)

Additional parts for Sockets (Ball Design) with Screw Terminals - ISO 1724 (Type N)

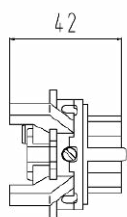
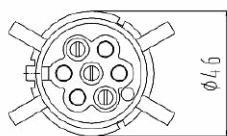

7P/12V Kontakteinsatz (ISO 1724 - Typ N)
7P/12V contact insert (ISO 1724 - Type N)

Design/Ausführung Design/Version	Kugeldesign	ball design
Kontaktanschluss Contact termination	Schraubkontakt	screw contact
Farbe des Kontakteinsatzes Contact insert color	schwarz	black

Art.Nr
Part No. **380037**

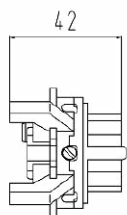
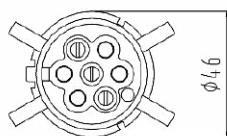

7P/12V Kontakteinsatz (ISO 1724 - Typ N)
7P/12V contact insert (ISO 1724 - Type N)

Design/Ausführung Design/Version	Kugeldesign	ball design
Schalter Switch	Abschaltkontakt für Nebel-schlussleuchte	turn off switch for rear fog light
Kontaktanschluss Contact termination	Schraubkontakt	screw contact
Farbe des Kontakteinsatzes Contact insert color	schwarz	black

Art.Nr
Part No. **380150**

Steckdosen (Kugeldesign) mit Flachsteckanschluss - ISO 1724 (Typ N)
Sockets (Ball Design) with Flat Terminals - ISO 1724 (Type N)

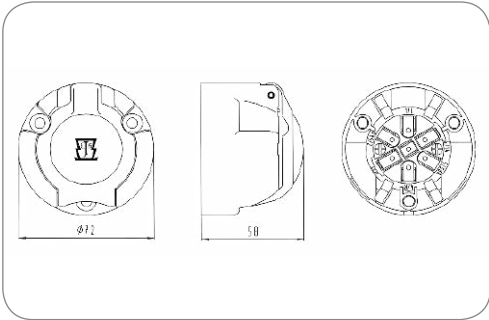

7P/12V Steckdose (ISO 1724 - Typ N)
7P/12V socket (ISO 1724 - Type N)

Schutzart Protection	IP 44	IP 44
Design/Ausführung Design/Version	Kugeldesign	ball design
Kontaktanschluss Contact termination	Steckkontakt	plug-in contact
Eigenschaften der Steckkontakte Features of plug-in contacts	Flachsteckanschluss	flat terminal

Art.Nr Part No.	101076	101062	101018
Gehäusematerial Housing material	verstärkter Kunststoff reinforced composite	verstärkter Kunststoff reinforced composite	bruchsicheres Metall break-proof metal
Gehäusefarbe Housing color	schwarz black	schwarz black	silberfarben silver-colored
Größe der Steckkontakte Size of plug-in contacts	5x 2-fach (je 6,3 x 0,8mm) + 2x 3-fach (1x 7,0 x 0,8mm / 2x 6,3 x 0,8mm) 5x double (each 6.3 x 0.8mm) + 2x triple (1x 7.0 x 0.8mm / 2x 6.3 x 0.8mm)	6,3 x 0,8mm 6.3 x 0.8mm	6,3 x 0,8mm 6.3 x 0.8mm
Deckelmaterial Cover material	verstärkter Kunststoff reinforced composite	verstärkter Kunststoff reinforced composite	bruchsicheres Metall proof metal
Deckelfarbe Cover color	schwarz black	schwarz black	silberfarben silver-colored

Steckdosen (Kugeldesign) mit Rundsteckanschluss - ISO 1724 (Typ N)
Sockets (Ball Design) with Pin Terminals - ISO 1724 (Type N)

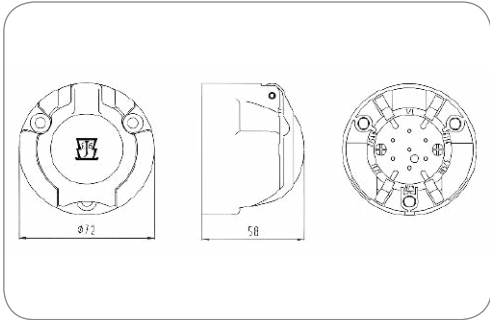

7P/12V Steckdose (ISO 1724 - Typ N)
7P/12V socket (ISO 1724 - Type N)

Schutzart Protection	IP 44	IP 44
Gehäusematerial Housing material	verstärkter Kunststoff	reinforced composite
Gehäusefarbe Housing color	schwarz	black
Design/Ausführung Design/Version	Kugeldesign	ball design
Kontaktanschluss Contact termination	Steckkontakt	plug-in contact
Eigenschaften der Steckkontakte Features of plug-in contacts	Rundsteckanschluss	pin terminal
Deckelmaterial Cover material	verstärkter Kunststoff	reinforced composite
Deckelfarbe Cover color	schwarz	black

Art.Nr Part No.	101088	101091
Größe der Steckkontakte Size of plug-in contacts	2,1mm 2.1mm	2,5mm 2.5mm

Dichtungen für Steckdosen im Kugeldesign - ISO 1724 (Typ N)
Seals for Sockets with Ball Design - ISO 1724 (Type N)

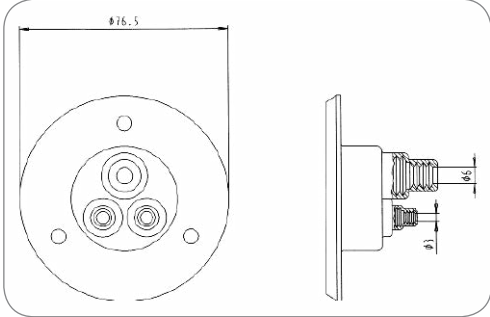

Dichtung
Seal

Dichtungsart Type of seal	Dichtung	seal
Dichtungsmaterial Material of seal	EPDM	EPDM
Norm Standard	ISO 3732 -Typ S / ISO 1724 - Typ N	ISO 3732 -Type S / ISO 1724 - Type N

Art.Nr Part No.	035040	035132	035043
Anzahl der Dichtungsanschlüsse No. of seal outlets	3-fach triple	1-fach single	1-fach single
Anordnung der Dichtungsanschlüsse Set of seal outlets	vertikal, 180° vertical, 180°	versetzt, 180° off-set, 180°	zentriert, 180° centered, 180°
Für Kabeldurchmesser For cable diameter	3,00mm - 5,50mm 2,00mm - 5,50mm 6,00mm - 11,00mm	8,00mm	8,00mm

Zubehör für Steckdosen (Kugeldesign) mit Rundsteckanschluss - ISO 1724 (Typ N)
Additional Parts for Sockets (Ball Design) with Pin Terminals - ISO 1724 (Type N)

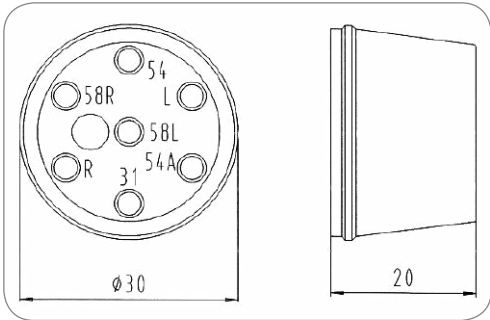

7P/12V Rundsteckhülsegehäuse (ISO 1724 - Typ N)
7P/12V contact socket housing (ISO 1724 - Type N)

Design/Ausführung Design/Version	Kugeldesign	ball design
Kontaktanschluss Contact termination	Steckkontakt	plug-in contact
Eigenschaften der Steckkontakte Features of plug-in contacts	Rundsteckanschluss	pin terminal

Art.Nr Part No.	031596	301021
Größe der Steckkontakte Size of plug-in contacts	2,1mm 2.1mm	2,5mm 2.5mm

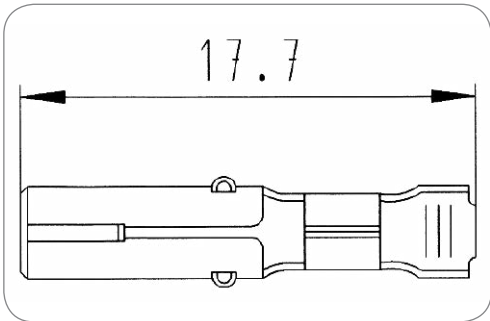

7P/12V Kontakt (ISO 1724 - Typ N / ISO 3732 - Typ S) mit Crimpanschluss
7P/12V contact (ISO 1724 - Type N / ISO 3732 - Type S) with crimp terminals

Art des Kontakts Contact version	Kontakthülse	contact sleeve
Kontaktanschluss Contact termination	Steckkontakt	plug-in contact
Eigenschaften der Steckkontakte Features of plug-in contacts	Rundsteckanschluss	pin terminal

Kontakt: min. Aderquerschnitt [in mm²] Contact: for min. wire cross section [in mm²]	1,00	1.00
---	------	------

Art.Nr Part No.	051581-4	035198-1
Größe der Steckkontakte Size of plug-in contacts	2,1mm 2.1mm	2,5mm 2.5mm
Kontakt: max. Aderquerschnitt [in mm²] Contact: for max. wire cross section [in mm²]	2,50 2.50	1,50 1.50

Steckdosen (Kugeldesign mit ISO 4165 Zusatzsteckdose) mit Schraubanschluss - ISO 1724 (Typ N)

Sockets (Ball Design with ISO 4165 Supplementary Socket) with Screw Termianls - ISO 1724 (Type N)

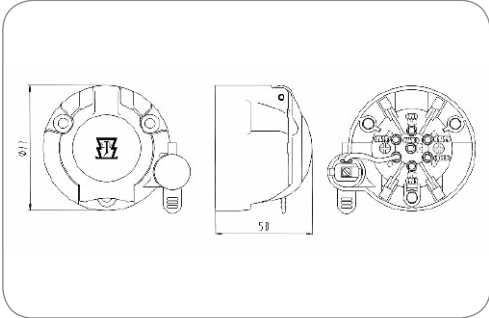

Art.Nr Part No.	101195	101342
Kontaktfläche Contact surface	Standard (CuZn) standard (CuZn)	Nickel (Ni) nickel (Ni)

7P/12V Steckdose (ISO 1724 - Typ N) mit 2P Zusatzsteckdose (ISO 4165)
7P/12V socket (ISO 1724 - Typ N) with supplementary 2P socket (ISO 4165)

Schutzart Protection	IP 20,IP 44	IP 20,IP 44
Gehäusematerial Housing material	verstärkter Kunststoff	reinforced composite
Gehäusefarbe Housing color	schwarz	black
Design/Ausführung Design/Version	Kugeldesign, mit 2P Zusatz-Steckdose (ISO 4165)	ball design, with supplementary 2P socket (ISO 4165)
Kontaktanschluss Contact termination	Schraubkontakt	screw contact
Deckelmaterial Cover material	verstärkter Kunststoff	reinforced composite
Deckelfarbe Cover color	schwarz	black

Steckdosen (Kugeldesign mit ISO 4165 Zusatzsteckdose) mit Flachsteckanschluss - ISO 1724 (Typ N)

Sockets (Ball Design with ISO 4165 Supplementary Socket) with Flat Terminals - ISO 1724 (Type N)

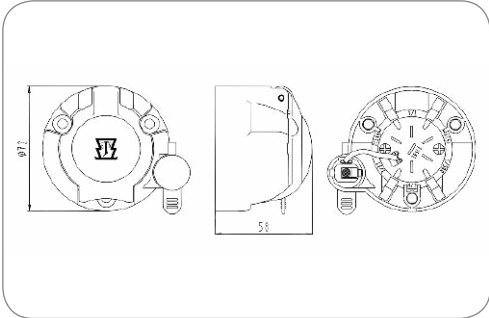

Art.Nr Part No.	101190
--------------------	--------

7P/12V Steckdose (ISO 1724 - Typ N) mit 2P Zusatzsteckdose (ISO 4165)
7P/12V socket (ISO 1724 - Typ N) with supplementary 2P socket (ISO 4165)

Schutzart Protection	IP 20,IP 44	IP 20,IP 44
Gehäusematerial Housing material	verstärkter Kunststoff	reinforced composite
Gehäusefarbe Housing color	schwarz	black
Design/Ausführung Design/Version	Kugeldesign, mit 2P Zusatz-Steckdose (ISO 4165)	ball design, with supplementary 2P socket (ISO 4165)
Kontaktfläche Contact surface	Standard (CuZn)	standard (CuZn)
Kontaktanschluss Contact termination	Steckkontakt	plug-in contact
Eigenschaften der Steckkontakte Features of plug-in contacts	Flachsteckanschluss	flat terminal
Größe der Steckkontakte Size of plug-in contacts	6,3 x 0,8mm	6.3 x 0.8mm
Deckelmaterial Cover material	verstärkter Kunststoff	reinforced composite
Deckelfarbe Cover color	schwarz	black

Steckdosen (Kugeldesign mit ISO 4165 Zusatzsteckdose) mit Rundsteckanschluss - ISO 1724 (Typ N)
Sockets (Ball Design with ISO 4165 Supplementary Socket) with Pin Terminals - ISO 1724 (Type N)

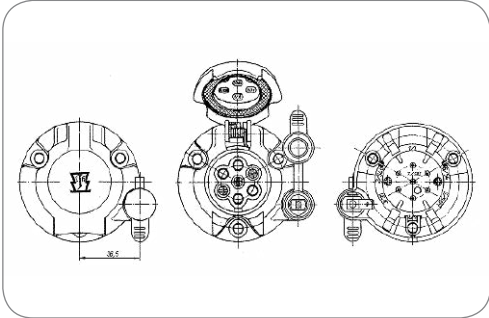

Art.Nr Part No.	101240
--------------------	--------

7P/12V Steckdose (ISO 1724 - Typ N) mit 2P Zusatzsteckdose (ISO 4165)
7P/12V socket (ISO 1724 - Typ N) with supplementary 2P socket (ISO 4165)

Schutzart Protection	IP 20,IP 44	IP 20,IP 44
Gehäusematerial Housing material	verstärkter Kunststoff	reinforced composite
Gehäusefarbe Housing color	schwarz	black
Design/Ausführung Design/Version	Kugeldesign, mit 2P Zusatz-Steckdose (ISO 4165)	ball design, with supplementary 2P socket (ISO 4165)
Kontaktoberfläche Contact surface	Standard (CuZn)	standard (CuZn)
Kontaktanschluss Contact termination	Steckkontakt	plug-in contact
Eigenschaften der Steckkontakte Features of plug-in contacts	Rundsteckanschluss	pin terminal
Größe der Steckkontakte Size of plug-in contacts	2,1mm	2.1mm
Deckelmaterial Cover material	verstärkter Kunststoff	reinforced composite
Deckelfarbe Cover color	schwarz	black

Zubehör für Steckdosen (Kugeldesign mit Zusatzsteckdose) mit Rundsteckanschluss - ISO 1724 (Typ N)
Additional Parts for Sockets (Ball Design with ISO 4165 Supplementary Socket) with Pin Terminals - ISO 1724 (Type N)

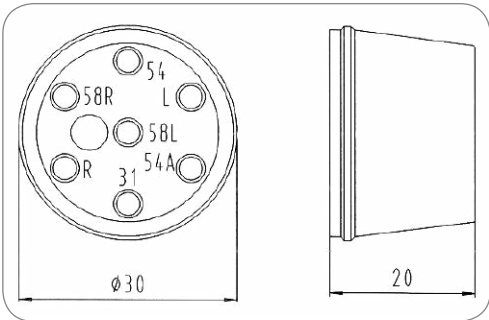

Art.Nr Part No.	031596	301021
Größe der Steckkontakte Size of plug-in contacts	2,1mm 2.1mm	2,5mm 2.5mm

7P/12V Rundsteckhülsegehäuse (ISO 1724 - Typ N)
7P/12V contact socket housing (ISO 1724 - Type N)

Design/Ausführung Design/Version	Kugeldesign	ball design
Kontaktanschluss Contact termination	Steckkontakt	plug-in contact
Eigenschaften der Steckkontakte Features of plug-in contacts	Rundsteckanschluss	pin terminal

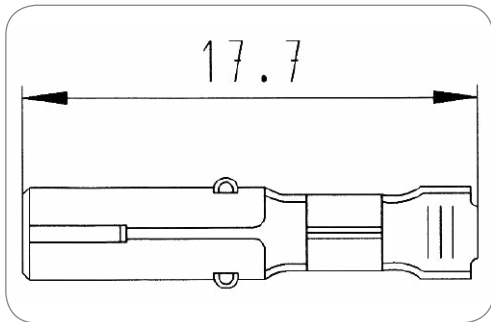

7P/12V Kontakt (ISO 1724 - Typ N / ISO 3732 - Typ S) mit Crimpanschluss
7P/12V contact (ISO 1724 - Type N / ISO 3732 - Type S) with crimp terminals

Art des Kontakts Contact version	Kontakthülse contact sleeve	
Kontaktanschluss Contact termination	Steckkontakt plug-in contact	
Eigenschaften der Steckkontakte Features of plug-in contacts	Rundsteckanschluss pin terminal	
Kontakt: min. Aderquerschnitt [in mm²] Contact: for min. wire cross section [in mm²]	1,00	1.00

Art.Nr Part No.	051581-4	035198-1
Größe der Steckkontakte Size of plug-in contacts	2,1mm 2.1mm	2,5mm 2.5mm
Kontakt: max. Aderquerschnitt [in mm²] Contact: for max. wire cross section [in mm²]	2,50 2.50	1,50 1.50

Dichtungen für Steckdosen im Kugeldesign mit Zusatz-Steckdose - ISO 1724 (Typ N) Seals for Sockets with Ball Design and Supplementary Socket - ISO 1724 (Type N)



Dichtung
Seal

Dichtungsart Type of seal	Dichtung seal	
Dichtungsmaterial Material of seal	NBR	NBR
Anzahl der Dichtungsaußengänge No. of seal outlets	1-fach single	
Anordnung der Dichtungsaußengänge Set of seal outlets	zentriert, 180° centered, 180°	
Für Kabeldurchmesser For cable diameter	10,00mm	10,00mm
Norm Standard	ISO 1724 - Typ N / ISO 4165	ISO 1724 - Type N / ISO 4165

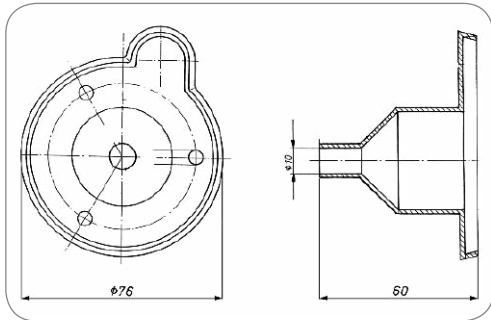

Art.Nr Part No.	036252
--------------------	--------

Befestigungszubehör für Steckdosen - ISO 1724 (Typ N)
Mounting Parts for Sockets - ISO 1724 (Type N)



Zusatzblech für 2 Steckdosen
Additional sheet for 2 sockets

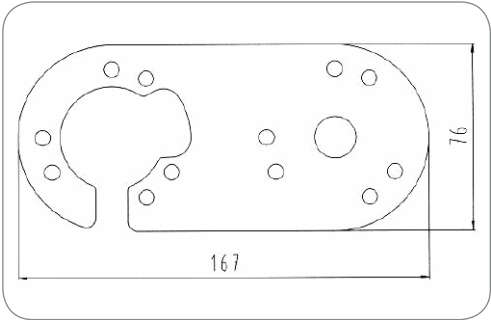

Art.Nr Part No.	035547
--------------------	--------

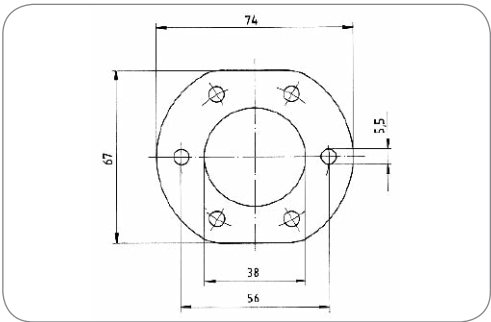

Verstärkungsplatte
Mounting plate

Passend zu
Suitable for

abgeflachte Dichtungen

flattened seals

Art.Nr Part No.	035543
--------------------	--------

Stecker mit Schraubanschluss - ISO 1724 (Typ N)

Plugs with Screw Terminals - ISO 1724 (Type N)



7P/12V Stecker (ISO 1724 - Typ N)
7P/12V plug (ISO 1724 - Type N)

Schutzart Protection	IP 44	IP 44
Gehäusematerial Housing material	verstärkter Kunststoff	reinforced composite
Gehäusefarbe Housing color	schwarz	black
Design/Ausführung Design/Version	Faltversion	folded version
Kabelausgang Cable outlet	Kabelverschraubung	cap nut
Kontaktoberfläche Contact surface	Standard (CuZn)	standard (CuZn)
Kontaktanschluss Contact termination	Schraubkontakt	screw contact
Für Kabeldurchmesser For cable diameter	9,20mm - 11,50mm	9,20mm - 11,50mm

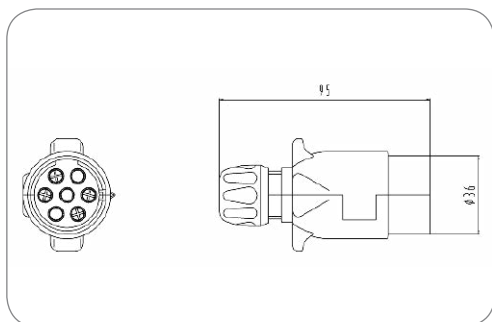

Art.Nr
Part No.

201212



7P/12V Stecker (ISO 1724 - Typ N)
7P/12V plug (ISO 1724 - Type N)

Schutzart Protection	IP 44	IP 44
Gehäusematerial Housing material	verstärkter Kunststoff	reinforced composite
Design/Ausführung Design/Version	quergeteilt	transversely divided
Kontaktanschluss Contact termination	Schraubkontakt	screw contact

Art.Nr Part No.	201048	201050	201018	201021	201020	201094	201023	201022
Besonderheit Special feature	-	-	-	-	unmontiert unmounted	unmontiert unmounted	unmontiert unmounted	unmontiert unmounted
Branding Branding	ERICH JAEGER	ERICH JAEGER	Neutral/ohne Logo neutral/ without logo	Neutral/ohne Logo neutral/ without logo	Neutral/ohne Logo neutral/ without logo	Neutral/ohne Logo neutral/ without logo	-	-
Verpackungsart Packaging	ohne Verpackung without packaging	ohne Verpackung without packaging	ohne Verpackung without packaging	ohne Verpackung without packaging	Polybeutel PE bag	Polybeutel PE bag	Karton cardboard box	Karton cardboard box
Gehäusefarbe Housing color	schwarz black	schwarz black	schwarz black	schwarz black	schwarz black	rot (RAL 2002) red (RAL 2002)	rot (RAL 2002) red (RAL 2002)	grau (RAL 7038) grey (RAL 7038)
Kabelausgang Cable outlet	Kabel- verschraubung cap nut	Kabel- verschraubung cap nut	Tülle grommet	Tülle grommet	Tülle grommet	Tülle grommet	Tülle grommet	Tülle grommet
Kontaktoberfläche Contact surface	Standard (CuZn) standard (CuZn)	Nickel (Ni) nickel (Ni)	Standard (CuZn) standard (CuZn)	Nickel (Ni) nickel (Ni)	Nickel (Ni) nickel (Ni)	Nickel (Ni) nickel (Ni)	Nickel (Ni) nickel (Ni)	Nickel (Ni) nickel (Ni)
Für Kabeldurchmesser For cable diameter	9,20mm - 11,50mm	9,20mm - 11,50mm	-	-	-	-	-	-

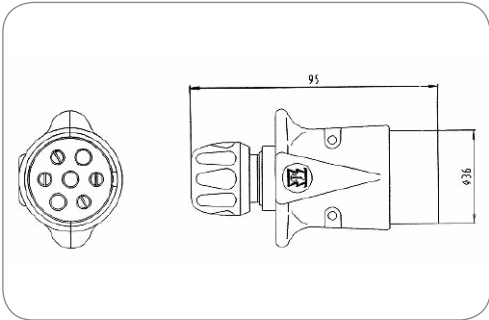

7P/12V Stecker (ISO 1724 - Typ N)
7P/12V plug (ISO 1724 - Type N)

Schutzart Protection	IP 44	IP 44
Gehäusematerial Housing material	bruchsicheres Metall	break-proof metal
Gehäusefarbe Housing color	silberfarben	silver-colored
Design/Ausführung Design/Version	längsgeteilt	vertically divided
Zugentlastung Strain relief	mit Zugentlastung	with strain relief
Kontaktanschluss Contact termination	Schraubkontakt	screw contact

Art.Nr Part No.	201005	201217	201053	201090	201095
Besonderheit Special feature	-	-	-	-	unmontiert unmounted
Branding Branding	ERICH JAEGER	Neutral/ohne Logo neutral/without logo	Neutral/ohne Logo neutral/without logo	ERICH JAEGER	ERICH JAEGER
Verpackungsart Packaging	ohne Verpackung without packaging	ohne Verpackung without packaging	ohne Verpackung without packaging	ohne Verpackung without packaging	Polybeutel PE bag
Kabelausgang Cable outlet	Kabelverschraubung cap nut	Kabelverschraubung cap nut	Kabelverschraubung cap nut	Tülle grommet	Tülle grommet
Kontaktoberfläche Contact surface	Standard (CuZn) standard (CuZn)	Standard (CuZn) standard (CuZn)	Nickel (Ni) nickel (Ni)	Standard (CuZn) standard (CuZn)	Standard (CuZn) standard (CuZn)
Für Kabeldurchmesser For cable diameter	9,20mm - 11,50mm	9,20mm - 11,50mm	9,20mm - 11,50mm	-	-

Stecker mit Flachsteckanschluss - ISO 1724 (Typ N)
Plugs with Flat Terminals - ISO 1724 (Type N)

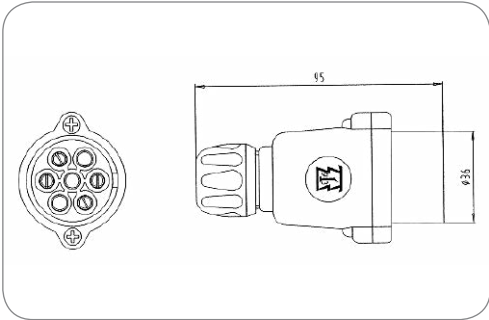

Art.Nr Part No.	201042	201011
Kabelausgang Cable outlet	Kabelverschraubung cap nut	Tülle grommet
Für Kabeldurchmesser For cable diameter	9,20mm - 11,50mm	-

7P/12V Stecker (ISO 1724 - Typ N)
7P/12V plug (ISO 1724 - Type N)

Schutzart Protection	IP 44	IP 44
Gehäusematerial Housing material	verstärkter Kunststoff	reinforced composite
Gehäusefarbe Housing color	schwarz	black
Design/Ausführung Design/Version	quergeteilt	transversely divided
Kontaktanschluss Contact termination	Steckkontakt	plug-in contact
Eigenschaften der Steckkontakte Features of plug-in contacts	Flachsteckanschluss	flat terminal
Größe der Steckkontakte Size of plug-in contacts	6,3mm	6.3mm

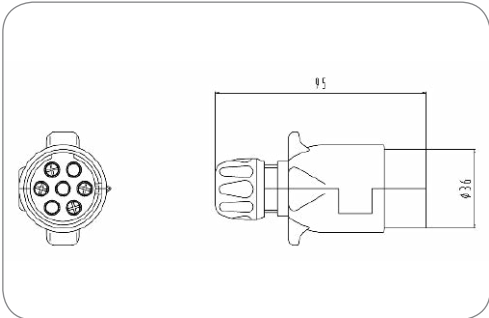

Art.Nr Part No.	201099	201224
Kontaktoberfläche Contact surface	Standard (CuZn) standard (CuZn)	Nickel (Ni) nickel (Ni)

7P/12V Stecker (ISO 1724 - Typ N)
7P/12V plug (ISO 1724 - Type N)

Schutzart Protection	IP 44	IP 44
Gehäusematerial Housing material	verstärkter Kunststoff	reinforced composite
Gehäusefarbe Housing color	schwarz	black
Design/Ausführung Design/Version	Faltversion	folded version
Kabelausgang Cable outlet	Kabelverschraubung	cap nut
Kontaktanschluss Contact termination	Steckkontakt	plug-in contact
Eigenschaften der Steckkontakte Features of plug-in contacts	Flachsteckanschluss	flat terminal
Größe der Steckkontakte Size of plug-in contacts	6,3mm	6.3mm
Für Kabeldurchmesser For cable diameter	9,20mm - 11,50mm	9,20mm - 11,50mm

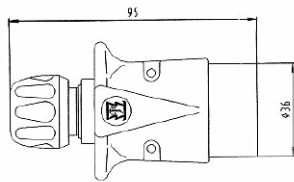

7P/12V Stecker (ISO 1724 - Typ N) 7P/12V plug (ISO 1724 - Type N)

Schutzart Protection	IP 44	IP 44
Gehäusematerial Housing material	bruchsicheres Metall	break-proof metal
Gehäusefarbe Housing color	silberfarben	silver-colored
Design/Ausführung Design/Version	längsgeteilt	vertically divided
Kabelausgang Cable outlet	Kabelverschraubung	cap nut
Zugentlastung Strain relief	mit Zugentlastung	with strain relief
Kontaktoberfläche Contact surface	Standard (CuZn)	standard (CuZn)
Kontaktanschluss Contact termination	Steckkontakt	plug-in contact
Eigenschaften der Steckkontakte Features of plug-in contacts	Flachsteckanschluss	flat terminal
Größe der Steckkontakte Size of plug-in contacts	6,3mm	6.3mm
Für Kabeldurchmesser For cable diameter	9,20mm - 11,50mm	9,20mm - 11,50mm

Art.Nr Part No.	201063	201003	201218
Besonderheit Special feature	unmontiert unmounted	-	-
Branding Branding	ERICH JAEGER	ERICH JAEGER	-
Verpackungsart Packaging	Polybeutel PE bag	ohne Verpackung without packaging	ohne Verpackung without packaging

Kupplungen - ISO 1724 (Typ N) Couplers - ISO 1724 (Type N)

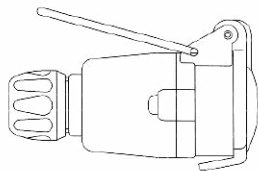
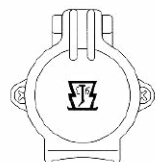

7P/12V Kupplungsdose (ISO 1724 - Typ N) 7P/12V coupler (ISO 1724 - Type N)

Schutzart Protection	IP 44	IP 44
Gehäusematerial Housing material	verstärkter Kunststoff	reinforced composite
Gehäusefarbe Housing color	schwarz	black
Design/Ausführung Design/Version	quergeteilt	transversely divided
Deckelmaterial Cover material	verstärkter Kunststoff	reinforced composite
Deckelfarbe Cover color	schwarz	black
Kontaktoberfläche Contact surface	Nickel (Ni)	nickel (Ni)
Kontaktanschluss Contact termination	Schraubkontakt	screw contact
Kabelausgang Cable outlet	Kabelverschraubung	cap nut
Für Kabeldurchmesser For cable diameter	9,20mm - 11,50mm	9,20mm - 11,50mm

Art.Nr Part No.	301006
--------------------	--------

Dichtstopfen für Kupplungen und Stecker - ISO 1724 (Typ N)
Grommets for Couplers and Plugs - ISO 1724 (Type N)

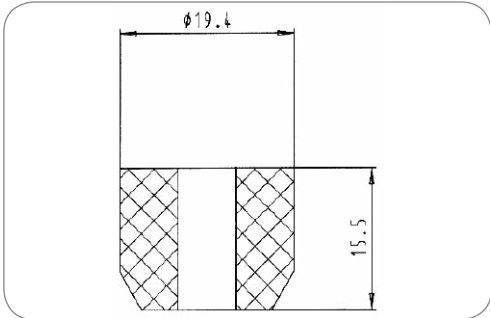

Dichtstopfen
Grommet

Dichtungsart Type of seal	Dichtstopfen sealing plug	
Norm Standard	ISO 1724 - Typ N / ISO 3732 - Typ S	ISO 1724 - Type N / ISO 3732 - Type S

Art.Nr Part No.	035196	036694	035197	035078	035065
Anzahl der Dichtungsausgänge No. of seal outlets	1-fach single	1-fach single	1-fach single	1-fach single	2-fach double
Für Kabeldurchmesser For cable diameter	4,50mm - 6,50mm	6,30mm - 8,30mm	6,30mm - 8,30mm	9,20mm - 11,50mm	5,60mm - 6,40mm 5,60mm - 6,40mm
Härtegrad in Shore Hardness in Shore	60	40	60	40	–

Leitungen - ISO 1724 (Typ N)
Cables - ISO 1724 (Type N)

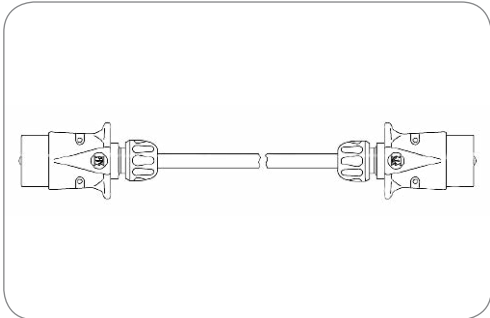

7P/12V Leitung (ISO 1724 - Typ N)
7P/12V cable (ISO 1724 - Type N)

Besonderheit Special feature	Anforderungen ähnlich ISO 4141	requirements similar to ISO 4141
Schutzart Protection	IP 44	IP 44
Leitungsmaterial Material of cable	PUR	PUR
Anzahl der angeschlossenen Stecker No. of connected plugs	2	2
Anzahl der angeschlossenen Dosen No. of connected sockets	0	0
Gehäusematerial Housing material	bruchsicheres Metall	break-proof metal
Gehäusefarbe Housing color	silberfarben	silver-colored
Kabelausgang Cable outlet	Kabelverschraubung	cap nut
Querschnitt der Adern Wire cross-sectional area	6x 1,0mm ² + 1x 1,5mm ²	6x 1.0mm ² + 1x 1.5mm ²
Farbe der Leitung Cable color	schwarz	black

Art.Nr Part No.	601037	601038
Leitungslänge [in m] Cable length [in m]	3,00 3.00	3,50 3.50

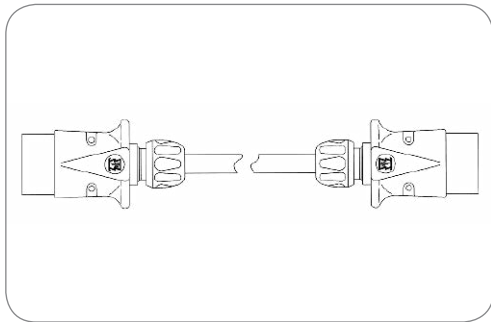

7P/12V Leitung (ISO 1724 - Typ N)

7P/12V cable (ISO 1724 - Type N)

Schutzart Protection	IP 44	IP 44
Leitungsmaterial Material of cable	PVC	PVC
Anzahl der angeschlossenen Stecker No. of connected plugs	2	2
Anzahl der angeschlossenen Dosen No. of connected sockets	0	0
Gehäusematerial Housing material	bruchsicheres Metall	break-proof metal
Gehäusefarbe Housing color	silberfarben	silver-colored
Kabelausgang Cable outlet	Kabelverschraubung	cap nut
Farbe der Leitung Cable color	schwarz	black

Art.Nr Part No.	601004	601005	601006	601007	601008	601009	601043	601044
Besonderheit Special feature	-	-	-	-	-	-	Anforderungen ähnlich ISO 4141 requirements similar to ISO 4141	Anforderungen ähnlich ISO 4141 requirements similar to ISO 4141
Leitungslänge [in m] Cable length [in m]	1,50 1.50	2,00 2.00	2,50 2.50	2,80 2.80	3,00 3.00	3,50 3.50	3,00 3.00	3,50 3.50
Querschnitt der Adern Wire cross-sectional area	7x 1,5mm ² 7x 1.5mm ²	7x 1,5mm ² 7x 1.5mm ²	7x 1,5mm ² 7x 1.5mm ²	7x 1,5mm ² 7x 1.5mm ²	7x 1,5mm ² 7x 1.5mm ²	7x 1,5mm ² 7x 1.5mm ²	6x 1,0mm ² + 1x 1,5mm ² 6x 1.0mm ² + 1x 1.5mm ²	6x 1,0mm ² + 1x 1,5mm ² 6x 1.0mm ² + 1x 1.5mm ²

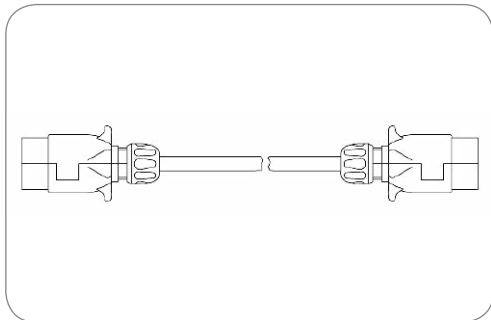

7P/12V Leitung (ISO 1724 - Typ N)

7P/12V cable (ISO 1724 - Type N)

Besonderheit Special feature	Anforderungen ähnlich ISO 4141	requirements similar to ISO 4141
Schutzart Protection	IP 44	IP 44
Leitungsmaterial Material of cable	PUR	PUR
Anzahl der angeschlossenen Stecker No. of connected plugs	2	2
Anzahl der angeschlossenen Dosen No. of connected sockets	0	0
Gehäusematerial Housing material	verstärkter Kunststoff	reinforced composite
Gehäusefarbe Housing color	schwarz	black
Design/Ausführung Design/Version	Faltversion	folded version
Kabelausgang Cable outlet	Kabelverschraubung	cap nut
Querschnitt der Adern Wire cross-sectional area	6x 1,0mm ² + 1x 1,5mm ²	6x 1.0mm ² + 1x 1.5mm ²
Farbe der Leitung Cable color	schwarz	black

Art.Nr Part No.	601039	601036
Leitungslänge [in m] Cable length [in m]	3,00 3.00	3,50 3.50

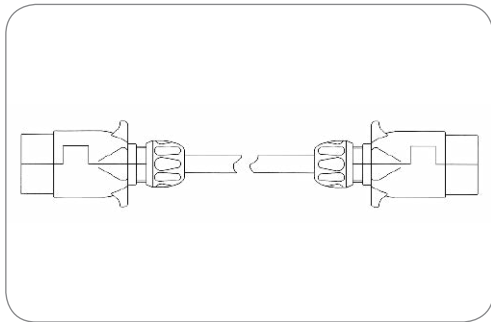

7P/12V Leitung (ISO 1724 - Typ N) 7P/12V cable (ISO 1724 - Type N)

Schutzart Protection	IP 44	IP 44
Leitungsmaterial Material of cable	PVC	PVC
Anzahl der angeschlossenen Stecker No. of connected plugs	2	2
Anzahl der angeschlossenen Dosen No. of connected sockets	0	0
Gehäusematerial Housing material	verstärkter Kunststoff	reinforced composite
Gehäusefarbe Housing color	schwarz	black
Design/Ausführung Design/Version	Faltversion	folded version
Kabelausgang Cable outlet	Kabelverschraubung	cap nut
Farbe der Leitung Cable color	schwarz	black

Art.Nr Part No.	601010	601011	601012	601013	601014	601015	601045	601042
Besonderheit Special feature	-	-	-	-	-	-	Anforderungen ähnlich ISO 4141 requirements similar to ISO 4141	Anforderungen ähnlich ISO 4141 requirements similar to ISO 4141
Leitungslänge [in m] Cable length [in m]	1,50 1.50	2,00 2.00	2,50 2.50	2,80 2.80	3,00 3.00	3,50 3.50	3,00 3.00	3,50 3.50
Querschnitt der Adern Wire cross-sectional area	7x 1,5mm ² 7x 1.5mm ²	7x 1,5mm ² 7x 1.5mm ²	7x 1,5mm ² 7x 1.5mm ²	7x 1,5mm ² 7x 1.5mm ²	7x 1,5mm ² 7x 1.5mm ²	7x 1,5mm ² 7x 1.5mm ²	6x 1,0mm ² + 1x 1,5mm ² 6x 1.0mm ² + 1x 1.5mm ²	6x 1,0mm ² + 1x 1,5mm ² 6x 1.0mm ² + 1x 1.5mm ²

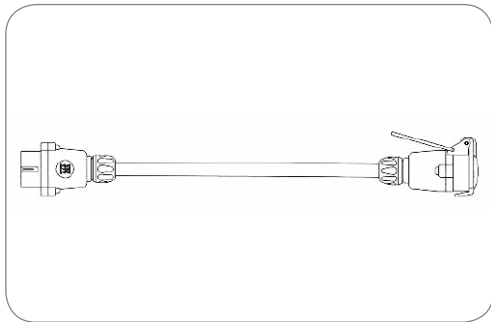

7P/12V Leitung (ISO 1724 - Typ N) mit 7P/12V Stecker (ISO 1724) und 7P/12V Kupplungsdose (ISO 1724) 7P/12V cable (ISO 1724 - Type N) with 7P/12V plug (ISO 1724) and 7P/12V coupler (ISO 1724)

Schutzart Protection	IP 44	IP 44
Leitungsmaterial Material of cable	PVC	PVC
Anzahl der angeschlossenen Stecker No. of connected plugs	1	1
Anzahl der angeschlossenen Dosen No. of connected sockets	1	1
Gehäusematerial Housing material	verstärkter Kunststoff	reinforced composite
Gehäusefarbe Housing color	schwarz	black
Deckelmaterial Cover material	verstärkter Kunststoff	reinforced composite
Kabelausgang Cable outlet	Kabelverschraubung	cap nut
Farbe der Leitung Cable color	schwarz	black

Art.Nr Part No.	701015	701005	701006	701007
Temperaturbeständigkeit [in °C] Temperature resistance [in °C]	-	-	-	-
Leitungslänge [in m] Cable length [in m]	3,50 3.50	3,50 3.50	7,50 7.50	10,00 10.00
Querschnitt der Adern Wire cross-sectional area	6x 1,0mm ² + 1x 1,5mm ² 6x 1.0mm ² + 1x 1.5mm ²	7x 1,5mm ² 7x 1.5mm ²	7x 1,5mm ² 7x 1.5mm ²	7x 1,5mm ² 7x 1.5mm ²

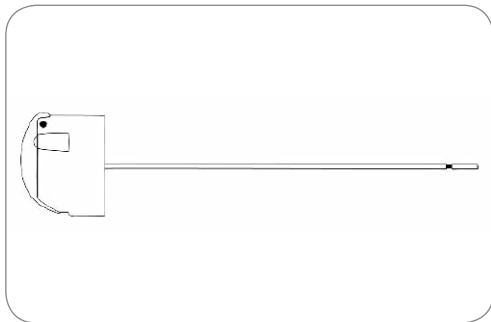

Art.Nr
Part No.

501029

7P/12V Leitung (ISO 1724 - Typ N) mit Steckdose 7P/12V cable (ISO 1724 - Type N) with socket

Schutzart Protection	IP 44	IP 44
Leitungslänge [in m] Cable length [in m]	1,50	1.50
Anzahl der angeschlossenen Stecker No. of connected plugs	0	0
Anzahl der angeschlossenen Dosen No. of connected sockets	1	1
Querschnitt der Adern Wire cross-sectional area	7x 1,5mm ²	7x 1.5mm ²

Elektrowendel - ISO 1724 (Typ N) Coils - ISO 1724 (Type N)

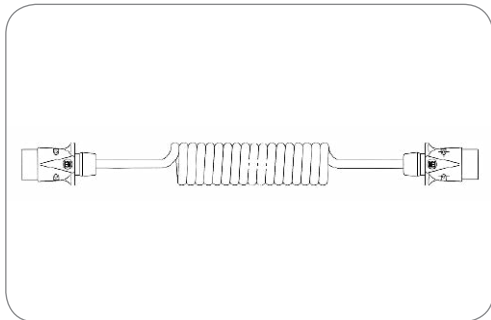

7P/12V Elektrowendel (ISO 1724 - Typ N) 7P/12V coil (ISO 1724 - Type N)

Schutzart Protection	IP 44	IP 44
Arbeitslänge [in m] Working length [in m]	3,00	3.00
Max. Arbeitslänge [in m] Max. working length [in m]	4,00	4.00
Max. Ausziehlänge [in m] Max. extension length [in m]	4,50	4.50
Kabelausgang Cable outlet	PG-Verschraubung	PG gland
Querschnitt der Adern Wire cross-sectional area	6x 1,0mm ² + 1x 1,5mm ²	6x 1.0mm ² + 1x 1.5mm ²
Farbe der Leitung Cable color	schwarz	black

Art.Nr
Part No.

601041

601040

601032

Besonderheit
Special feature

Anforderungen
ähnlich ISO 4141-4
requirements similar
to ISO 4141-4

Anforderungen
ähnlich ISO 4141-4
requirements similar
to ISO 4141-4

-

Wendelaußendurchmesser [in mm]
Outer coil diameter [in mm]

35,00
35.00

35,00
35.00

50,00
50.00

Leitungsmaterial
Material of cable

PUR

PUR

TPE

Gehäusematerial
Housing material

verstärkter Kunststoff
reinforced composite

bruchsicheres Metall
break-proof metal

bruchsicheres Metall
break-proof metal

Gehäusefarbe
Housing color

schwarz
black

silberfarben
silver-colored

silberfarben
silver-colored

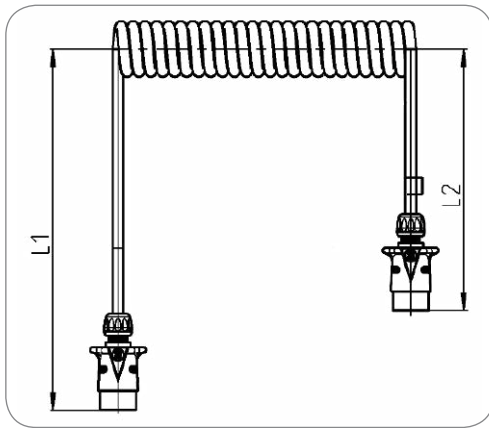

7P/12V Elektrowindel (ISO 1724 - Typ N) 7P/12V coil (ISO 1724 - Type N)

Schutzart Protection	IP 44	IP 44
Branding Branding	ERICH JAEGER	ERICH JAEGER
Verpackungsart Packaging	Polybeutel	PE bag
Temperaturbeständigkeit [in °C] Temperature resistance [in °C]	-40.0 - 100.0	-40.0 - 100.0
Arbeitslänge [in m] Working length [in m]	3,00	3.00
Max. Arbeitslänge [in m] Max. working length [in m]	4,00	4.00
Max. Ausziehlänge [in m] Max. extension length [in m]	4,60	4.60
Max. Ausziehlänge [in feet] Max. extension length [in feet]	15,00	15.00
Wendelaußendurchmesser [in mm] Outer coil diameter [in mm]	50,00	50.00
Leitungsmaterial Material of cable	PUR	PUR
Gehäusematerial Housing material	bruchsicheres Metall	break-proof metal
Gehäusefarbe Housing color	silberfarben	silver-colored
Kabelausgang Cable outlet	PG-Verschraubung	PG gland
Kontaktoberfläche Contact surface	Standard (CuZn)	standard (CuZn)
Querschnitt der Adern Wire cross-sectional area	6x 1,5mm ² + 1x 2,5mm ²	6x 1.5mm ² + 1x 2.5mm ²
Farbe der Leitung Cable color	schwarz	black

Art.Nr
Part No.

601068

601069

Besonderheit
Special feature

L1 = 250mm | L2 = 250mm

L1 = 1250mm | L2 = 250mm



7P/12V Elektrowindel (ISO 1724 - Typ N) mit 7P/12V Stecker (ISO 1724) und 7P/12V Kupplungsdose (ISO 1724) 7P/12V coil (ISO 1724 - Type N) with 7P/12V plug (ISO 1724) and 7P/12V coupler (ISO 1724)

Schutzart Protection	IP 44	IP 44
Temperaturbeständigkeit [in °C] Temperature resistance [in °C]	-40.0 - 85.0	-40.0 - 85.0
Max. Arbeitslänge [in m] Max. working length [in m]	3,00	3.00
Max. Ausziehlänge [in m] Max. extension length [in m]	4,50	4.50
Leitungsmaterial Material of cable	PUR	PUR
Gehäusematerial Housing material	verstärkter Kunststoff	reinforced composite
Gehäusefarbe Housing color	schwarz	black
Design/Ausführung Design/Version	Faltversion	folded version
Deckelmaterial Cover material	verstärkter Kunststoff	reinforced composite
Kabelausgang Cable outlet	Kabelverschraubung	cap nut
Querschnitt der Adern Wire cross-sectional area	6x 1,0mm ² + 1x 1,5mm ²	6x 1.0mm ² + 1x 1.5mm ²
Farbe der Leitung Cable color	schwarz	black

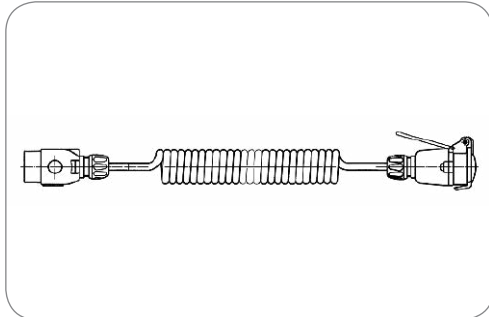

Art.Nr
Part No.

701020

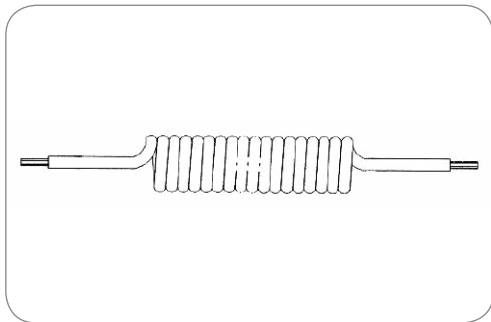

7P Elektrowendel (ohne Stecker/Dose) 7P coil (without plug/socket)

Temperaturbeständigkeit [in °C] Temperature resistance [in °C]	-40.0 - 100.0	-40.0 - 100.0
Arbeitslänge [in m] Working length [in m]	3,00	3.00
Max. Arbeitslänge [in m] Max. working length [in m]	4,00	4.00
Max. Ausziehlänge [in m] Max. extension length [in m]	4,50	4.50
Wendelaußendurchmesser [in mm] Outer coil diameter [in mm]	50,00	50.00
Leitungsmaterial Material of cable	PUR	PUR

Art.Nr Part No.	016271	017672
Besonderheit Special feature	-	Leitungsfarbe JAEGER Grün (RAL 5021) Cable color JAEGER green (RAL 5021)
Querschnitt der Adern Wire cross-sectional area	6x 1,5mm ² + 1x 2,5mm ² 6x 1.5mm ² + 1x 2.5mm ²	6x 1,0mm ² + 1x 1,5mm ² 6x 1.0mm ² + 1x 1.5mm ²
Farbe der Leitung Cable color	schwarz black	JAEGER grün (RAL 5021) JAEGER green (RAL 5021)

Steckdosen (Flachdesign) mit Schraubanschluss - ISO 3732 (Typ S) Sockets (Flat Design) with Screw Terminals - ISO 3732 (Type S)



7P/12V Steckdose (ISO 3732 - Typ S) 7P/12V socket (ISO 3732 - Type S)

Schutzart Protection	IP 44	IP 44
Gehäusematerial Housing material	verstärkter Kunststoff	reinforced composite
Gehäusefarbe Housing color	schwarz	black
Design/Ausführung Design/Version	Flachdesign	flat design
Kontaktanschluss Contact termination	Schraubkontakt	screw contact
Deckelmaterial Cover material	verstärkter Kunststoff	reinforced composite
Deckelfarbe Cover color	weiß	white

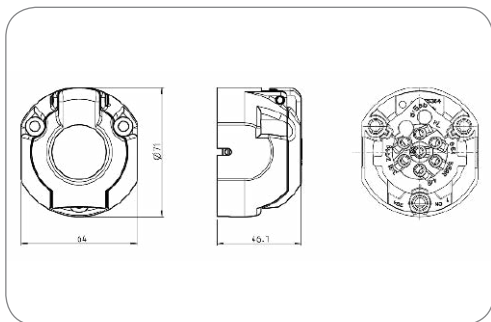

Art.Nr Part No.	101275
--------------------	--------

Zubehör für Steckdosen (Flachdesign) mit Schraubanschluss - ISO 3732 (Typ S)
Additional Parts for Sockets (Flat Design) with Screw Terminals - ISO 3732 (Type S)

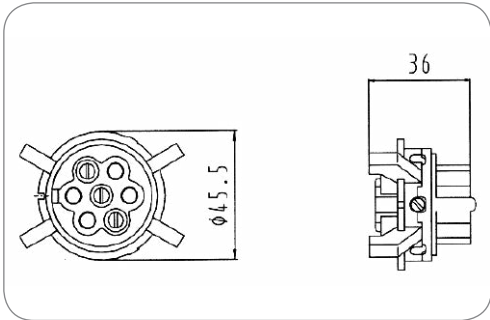

7P/12V Kontakteinsatz (ISO 3732 - Typ S)
7P/12V contact insert (ISO 3732 - Type S)

Design/Ausführung Design/Version	Flachdesign	flat design
Kontaktanschluss Contact termination	Schraubkontakt	screw contact
Farbe des Kontakteinsatzes Contact insert color	schwarz	black

Art.Nr Part No.	380995
--------------------	--------

Dichtungen für Steckdosen im Flachdesign - ISO 3732 (Typ S)
Seals for Sockets with Flat Design - ISO 3732 (Type S)



Dichtung
Seal

Anzahl der Dichtungsanschlüsse No. of seal outlets	1-fach	single
---	--------	--------

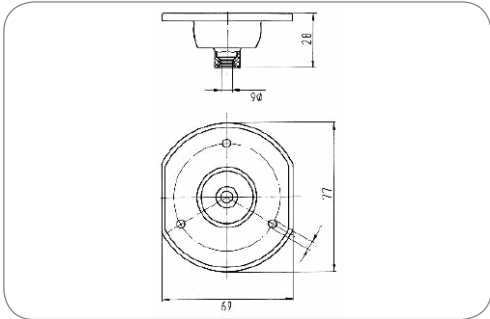

Art.Nr Part No.	036959	035047	035231	036118	036115	035716	035506
Dichtungsart Type of seal	Dichtung seal	Dichtung seal	Dichtung seal	Dichtung für mehradrige Leitungen multiple wire seal	Dichtung für mehradrige Leitungen multiple wire seal	Dichtung für mehradrige Leitungen multiple wire seal	Dichtung für mehradrige Leitungen (Anschraubloch- durchmesser 4,8mm) multiple wire seal (screw-on diameter 4.8 mm)
Dichtungsmaterial Material of seal	CR	EPDM	EPDM	EPDM	EPDM	EPDM	EPDM
Anordnung der Dichtungsanschlüsse Set of seal outlets	zentriert, 180° centered, 180°	zentriert, 180° centered, 180°	zentriert, 180° centered, 180°	links, 90° left, 90°	rechts, 90° right, 90°	zentriert, 180° centered, 180°	rechts, 90° right, 90°
Für Kabeldurchmesser For cable diameter	6,00mm	8,00mm - 17,50mm	9,00mm - 13,00mm	10,00mm - 14,50mm	10,00mm - 14,50mm	13,00mm - 17,50mm	10,00mm - 14,50mm
Kabelausgang Cable outlet	-	-	Kabelabgang 180° cable outlet 180°	-	-	-	-



Dichtung
Seal

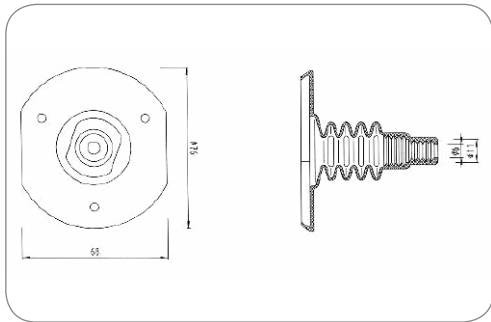

Art.Nr Part No.	035195	035502	036341	036340	035515	035542
Dichtungsart Type of seal	Dichtung für mehradrige Leitungen, mit abgeflachtem Faltenbalg multiple wire seal, with flattened folding body	Dichtung für mehradrige Leitungen, für Anschraubbleche mit eingepresster Gewindehülse (Anschraublochdurchmesser 7,0mm) multiple wire seal, for screw-on sheet metal with pressed thread socket (screw-on diameter 7.0mm)	Dichtung seal	Dichtung seal	Dichtung mit Einzelerabdichtung, für 12-19 Leitungen seal with single wire seal, for 12-19 wires	Dichtung mit Einzelerabdichtung, für 10-19 Leitungen seal with single wire seal, for 10-19 wires
Dichtungsmaterial Material of seal	EPDM	EPDM	CR	CR	EPDM	EPDM
Anzahl der Dichtungsanschlüsse No. of seal outlets	1-fach single	1-fach single	2-fach double	2-fach double	–	–
Anordnung der Dichtungsanschlüsse Set of seal outlets	zentriert, 180° centered, 180°	rechts, 90° right, 90°	vertikal, 180° vertical, 180°	horizontal, 180°	–	–
Für Kabeldurchmesser For cable diameter	8,00mm - 17,50mm	10,00mm - 14,50mm	4,50mm 4,50mm	4,50mm 4,50mm	–	–
Norm Standard	ISO 11446	ISO 11446	ISO 3732 - Typ S / ISO 1724 - Typ N ISO 3732 - Type S / ISO 1724 - Type N	ISO 3732 - Typ S / ISO 1724 - Typ N ISO 3732 - Type S / ISO 1724 - Type N	ISO 11446	ISO 11446

Steckdosen (Kugeldesign) mit Crimpanschluss - ISO 3732 (Typ S) Sockets (Ball Design) with Crimp Terminals - ISO 3732 (Type S)

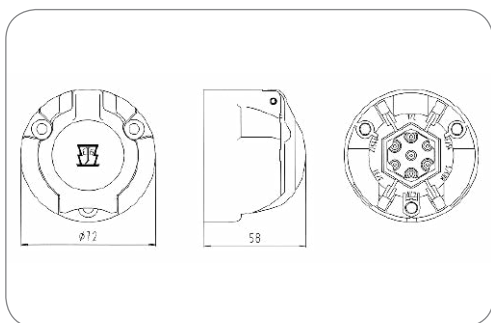

7P/12V Steckdose (ISO 3732 - Typ S)
7P/12V socket (ISO 3732 - Type S)

Schutzart Protection	IP 44	IP 44
Gehäusematerial Housing material	verstärkter Kunststoff reinforced composite	reinforced composite
Gehäusefarbe Housing color	schwarz black	black
Design/Ausführung Design/Version	Kugeldesign ball design	ball design
Kontaktanschluss Contact termination	Crimpkontakt crimp contact	crimp contact
Deckelmaterial Cover material	verstärkter Kunststoff reinforced composite	reinforced composite
Deckelfarbe Cover color	weiß white	white

Art.Nr Part No.	101056
--------------------	--------

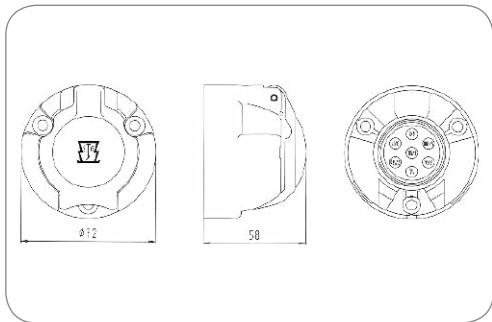

Art.Nr
Part No. 380007

7P/12V Steckdosengehäuse (ISO 3732 - Typ S) 7P/12V socket housing (ISO 3732 - Type S)

Schutzart Protection	IP 44	IP 44
Gehäusematerial Housing material	verstärkter Kunststoff	reinforced composite
Gehäusefarbe Housing color	schwarz	black
Design/Ausführung Design/Version	Kugeldesign	ball design
Kontaktanschluss Contact termination	Crimpkontakt	crimp contact
Deckelmaterial Cover material	verstärkter Kunststoff	reinforced composite
Deckelfarbe Cover color	weiß	white

Zubehör für Steckdosen (Kugeldesign) mit Crimpanschluss - ISO 1724 (Typ N) Additional Parts for Sockets (Ball Design) with Crimp Terminals - ISO 1724 (Type N)

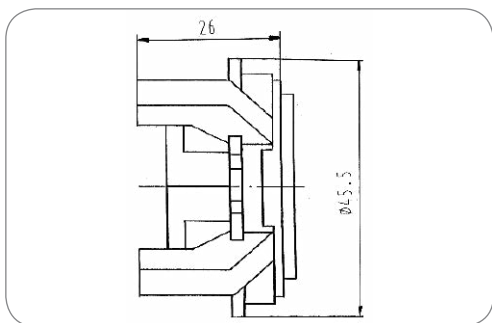

Art.Nr
Part No. 025006

7P/12V Kontaktträger 7P/12V contact holder

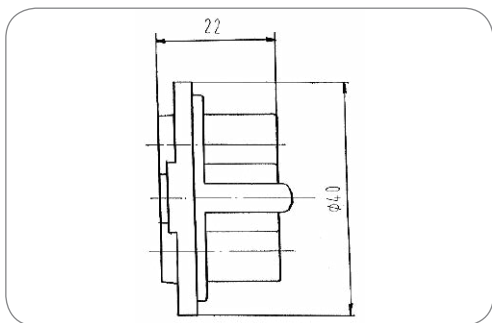

Art.Nr
Part No. 025068

7P/12V Kontaktaufsatz (ISO 3732 - Typ S) 7P/12V contact cap (ISO 3732 - Type S)

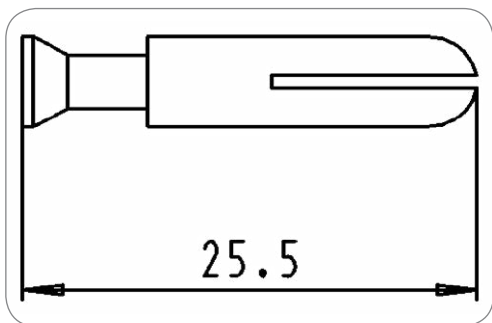

Art.Nr
Part No. 025019-3

7P/12V Kontakt (ISO 1724 - Typ N / ISO 3732 - Typ S) 7P/12V contact (ISO 1724 - Type N / ISO 3732 - Type S)

Art des Kontakts Contact version	Kontaktstift	contact pin
Kontaktanschluss Contact termination	Crimpkontakt	crimp contact

Kontakt: max. Aderquerschnitt [in mm²]
Contact: for max. wire cross section [in mm²]

1,50
1.50

2,50
2.50

4,00
4.00

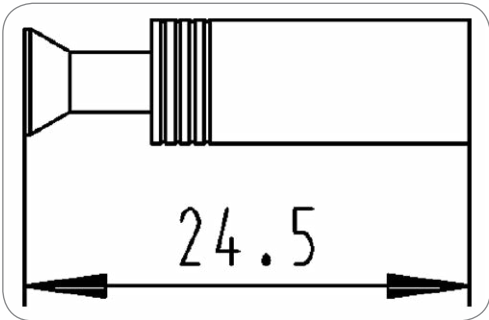

7P/12V Kontakt (ISO 3732 - Typ S / ISO 1724 - Typ N)
7P/12V contact (ISO 3732 - Type S / ISO 1724 - Type N)

Art des Kontakts Contact version	Kontakthülse contact sleeve
Kontaktanschluss Contact termination	Crimpkontakt crimp contact

Art.Nr Part No.	025463-3	025020-3	025148-3	025277-3
Kontakt: min. Aderquerschnitt [in mm²] Contact: for min. wire cross section [in mm²]	0,75 0.75	-	-	-
Kontakt: max. Aderquerschnitt [in mm²] Contact: for max. wire cross section [in mm²]	1,00 1.00	1,50 1.50	2,50 2.50	4,00 4.00

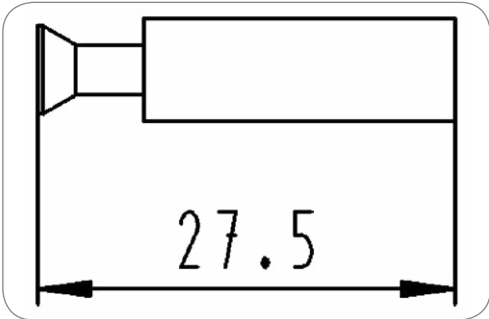

7P/12V Kontakt (ISO 3732 - Typ S) für Kontakt Nr. 7
7P/12V contact (ISO 3732 - Type S) for contact no. 7

Art des Kontakts Contact version	Kontakthülse, lang contact sleeve, long
Kontaktanschluss Contact termination	Crimpkontakt crimp contact

Art.Nr Part No.	025067-3	025039-3
Kontakt: max. Aderquerschnitt [in mm²] Contact: for max. wire cross section [in mm²]	1,50 1.50	2,50 2.50

Steckdosen (Kugeldesign) mit Schraubanschluss - ISO 3732 (Typ S)
Sockets (Ball Design) with Screw Terminals - ISO 3732 (Type S)



7P/12V Steckdose (ISO 3732 - Typ S)
7P/12V socket (ISO 3732 - Type S)

Schutzart Protection	IP 44	IP 44
Design/Ausführung Design/Version	Kugeldesign	ball design
Kontaktanschluss Contact termination	Schraubkontakt	screw contact

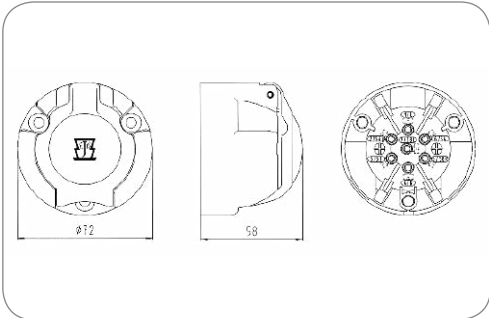

Art.Nr Part No.	101034	101174
Branding Branding	Neutral/ohne Logo neutral/without logo	ERICH JAEGER
Gehäusematerial Housing material	bruchsicheres Metall break-proof metal	verstärkter Kunststoff reinforced composite
Gehäusefarbe Housing color	silberfarben silver-colored	schwarz black
Deckelmaterial Cover material	bruchsicheres Metall proof metal	verstärkter Kunststoff reinforced composite
Deckelfarbe Cover color	silberfarben silver-colored	weiß white

Zubehör für Steckdosen (Kugeldesign) mit Schraubanschluss - ISO 3732 (Typ S)
Additional Parts for Sockets (Ball Design) with Screw Terminals - ISO 3732 (Type S)

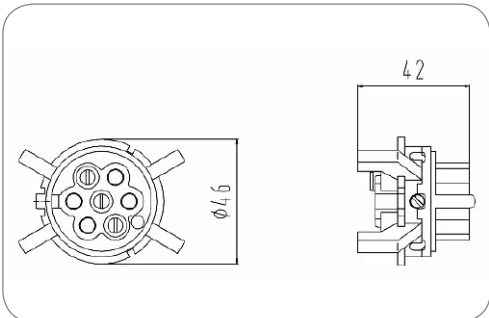

7P/12V Kontakteinsatz (ISO 3732 - Typ S)
7P/12V contact insert (ISO 3732 - Type S)

Design/Ausführung Design/Version	Kugeldesign	ball design
Kontaktanschluss Contact termination	Schraubkontakt	screw contact
Farbe des Kontakteinsatzes Contact insert color	schwarz	black

Art.Nr Part No.	380003
--------------------	--------

Steckdosen (Kugeldesign) mit Flachsteckanschluss - ISO 3732 (Typ S)

Sockets (Ball Design) with Flat Terminals - ISO 3732 (Type S)

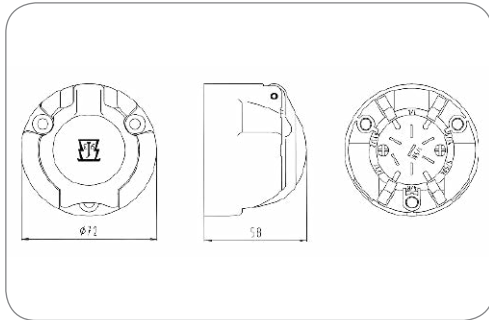

7P/12V Steckdose (ISO 3732 - Typ S)
7P/12V socket (ISO 3732 - Type S)

Schutzart Protection	IP 44	IP 44
Design/Ausführung Design/Version	Kugeldesign	ball design
Kontaktanschluss Contact termination	Steckkontakt	plug-in contact
Eigenschaften der Steckkontakte Features of plug-in contacts	Flachsteckanschluss	flat terminal
Größe der Steckkontakte Size of plug-in contacts	6,3 x 0,8mm	6.3 x 0.8mm

Art.Nr Part No.	101023	101081
Gehäusematerial Housing material	bruchsicheres Metall break-proof metal	verstärkter Kunststoff reinforced composite
Gehäusefarbe Housing color	silberfarben silver-colored	schwarz black
Deckelmaterial Cover material	bruchsicheres Metall proof metal	verstärkter Kunststoff reinforced composite
Deckelfarbe Cover color	silberfarben silver-colored	weiß white

Dichtungen für Steckdosen im Kugeldesign - ISO 3732 (Typ S)

Seals for Sockets with Ball Design - ISO 3732 (Type S)



Dichtung
Seal

Dichtungsart Type of seal	Dichtung	seal
Dichtungsmaterial Material of seal	EPDM	EPDM
Norm Standard	ISO 3732 -Typ S / ISO 1724 - Typ N	ISO 3732 -Type S / ISO 1724 - Type N

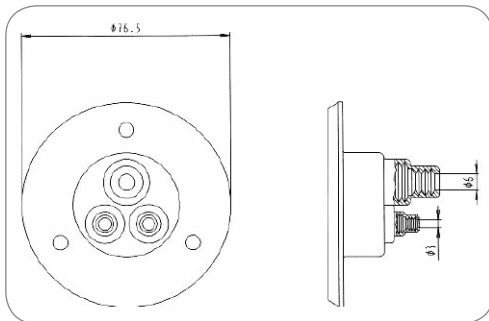

Art.Nr Part No.	035040	035132	035043
Anzahl der Dichtungsausgänge No. of seal outlets	3-fach triple	1-fach single	1-fach single
Anordnung der Dichtungsausgänge Set of seal outlets	vertikal, 180° vertical, 180°	versetzt, 180° off-set, 180°	zentriert, 180° centered, 180°
Für Kabeldurchmesser For cable diameter	3,00mm - 5,50mm 2,00mm - 5,50mm 6,00mm - 11,00mm	8,00mm	8,00mm

Befestigungszubehör für Steckdosen - ISO 1724 (Typ N)

Mounting Parts for Sockets - ISO 1724 (Type N)



Zusatzblech für 2 Steckdosen
Additional sheet for 2 sockets

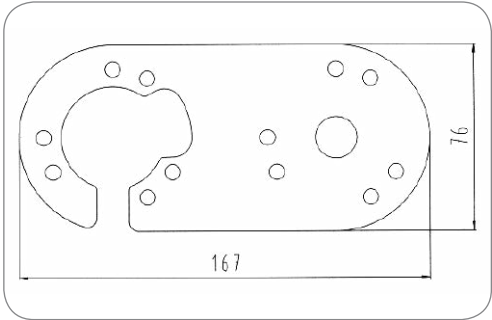

Art.Nr Part No.	035547
--------------------	--------

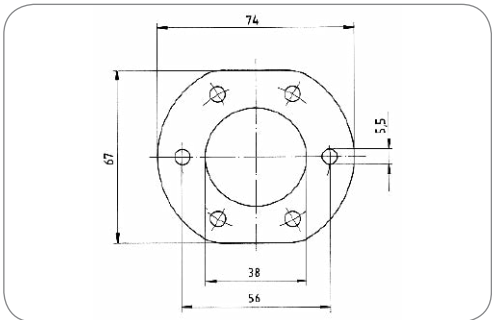

Verstärkungsplatte
Mounting plate

Passend zu
Suitable for

abgeflachte Dichtungen

flattened seals

Art.Nr Part No.	035543
--------------------	--------

Stecker mit Schraubanschluss - ISO 3732 (Typ S)
Plugs with Screw Terminals - ISO 3732 (Type S)

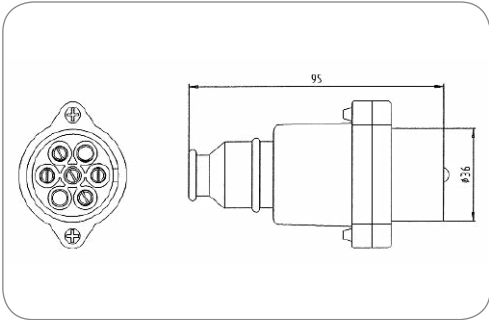

Art.Nr
Part No. 201025

7P/12V Stecker (ISO 3732 - Typ S / ISO 1724 - Typ N)
7P/12V plug (ISO 3732 -Type S / ISO 1724 -Type N)

Schutzart Protection	IP 44	IP 44
Gehäusematerial Housing material	verstärkter Kunststoff	reinforced composite
Gehäusefarbe Housing color	schwarz	black
Design/Ausführung Design/Version	quergeteilt	transversely divided
Kabelausgang Cable outlet	Tülle	grommet
Kontaktanschluss Contact termination	Schraubkontakt	screw contact

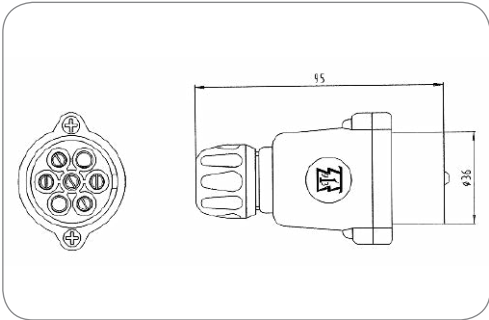

Art.Nr
Part No. 201051

7P/12V Stecker (ISO 3732 - Typ S)
7P/12V plug (ISO 3732 -Type S)

Schutzart Protection	IP 44	IP 44
Gehäusematerial Housing material	verstärkter Kunststoff	reinforced composite
Gehäusefarbe Housing color	schwarz	black
Design/Ausführung Design/Version	quergeteilt	transversely divided
Kabelausgang Cable outlet	Kabelverschraubung	cap nut
Kontaktanschluss Contact termination	Schraubkontakt	screw contact
Für Kabeldurchmesser For cable diameter	9,20mm - 11,50mm	9,20mm - 11,50mm

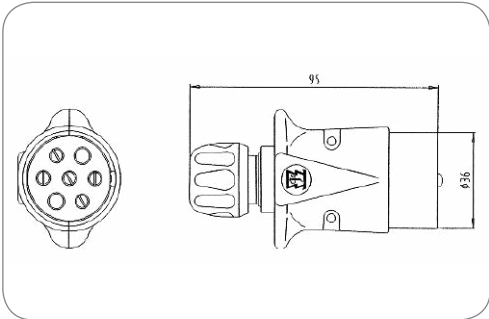

Art.Nr
Part No. 201007

7P/12V Stecker (ISO 3732 - Typ S)
7P/12V plug (ISO 3732 -Type S)

Schutzart Protection	IP 44	IP 44
Gehäusematerial Housing material	bruchsicheres Metall	break-proof metal
Gehäusefarbe Housing color	silberfarben	silver-colored
Design/Ausführung Design/Version	längsgeteilt	vertically divided
Kabelausgang Cable outlet	Kabelverschraubung	cap nut
Kontaktanschluss Contact termination	Schraubkontakt	screw contact
Für Kabeldurchmesser For cable diameter	9,20mm - 11,50mm	9,20mm - 11,50mm

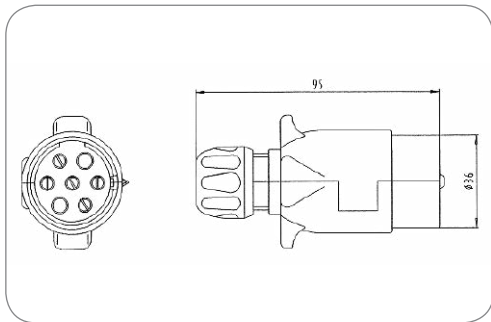

Art.Nr
Part No. 201039

7P/12V Stecker (ISO 3732 - Typ S) 7P/12V plug (ISO 3732 - Type S)

Schutzart Protection	IP 44	IP 44
Gehäusematerial Housing material	verstärkter Kunststoff	reinforced composite
Gehäusefarbe Housing color	schwarz	black
Design/Ausführung Design/Version	Faltversion	folded version
Kabelausgang Cable outlet	Kabelverschraubung	cap nut
Kontaktanschluss Contact termination	Schraubkontakt	screw contact
Für Kabeldurchmesser For cable diameter	9,20mm - 11,50mm	9,20mm - 11,50mm

Stecker mit Flachsteckanschluss - ISO 3732 (Typ S) Plugs with Flat Terminals - ISO 3732 (Type S)

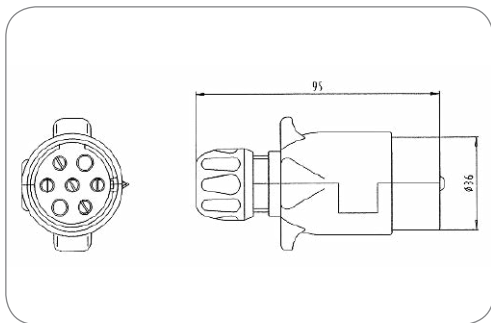

Art.Nr
Part No. 201034

7P/12V Stecker (ISO 3732 - Typ S) 7P/12V plug (ISO 3732 - Type S)

Schutzart Protection	IP 44	IP 44
Gehäusematerial Housing material	verstärkter Kunststoff	reinforced composite
Gehäusefarbe Housing color	schwarz	black
Design/Ausführung Design/Version	Faltversion	folded version
Kabelausgang Cable outlet	Kabelverschraubung	cap nut
Kontaktanschluss Contact termination	Steckkontakt	plug-in contact
Eigenschaften der Steckkontakte Features of plug-in contacts	Flachsteckanschluss	flat terminal
Größe der Steckkontakte Size of plug-in contacts	6,3mm	6.3mm
Für Kabeldurchmesser For cable diameter	9,20mm - 11,50mm	9,20mm - 11,50mm

Kupplungen - ISO 3732 (Typ S) Couplers - ISO 3732 (Type S)

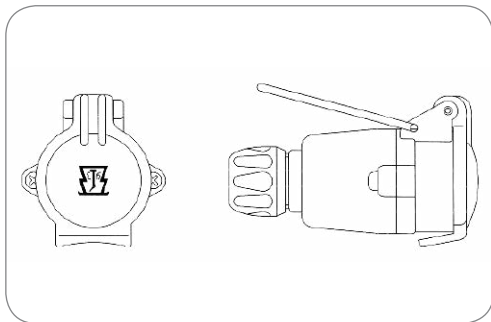

Art.Nr
Part No. 301012

7P/12V Kupplungsdose (ISO 3732 - Typ S) 7P/12V coupler (ISO 3732 - Type S)

Schutzart Protection	IP 44	IP 44
Gehäusematerial Housing material	verstärkter Kunststoff	reinforced composite
Gehäusefarbe Housing color	schwarz	black
Deckelmaterial Cover material	verstärkter Kunststoff	reinforced composite
Deckelfarbe Cover color	weiß	white
Kontaktanschluss Contact termination	Schraubkontakt	screw contact
Kabelausgang Cable outlet	Kabelverschraubung	cap nut
Für Kabeldurchmesser For cable diameter	9,20mm - 11,50mm	9,20mm - 11,50mm

Dichtstopfen für Kupplungen und Stecker - ISO 3732 (Typ S)

Grommets for Couplers and Plugs - ISO 3732 (Type S)



Dichtstopfen
Grommet

Dichtungsart
Type of seal

Norm
Standard

Dichtstopfen

sealing plug

ISO 1724 - Typ N / ISO 3732 -
Typ S

ISO 1724 - Type N / ISO 3732
- Type S

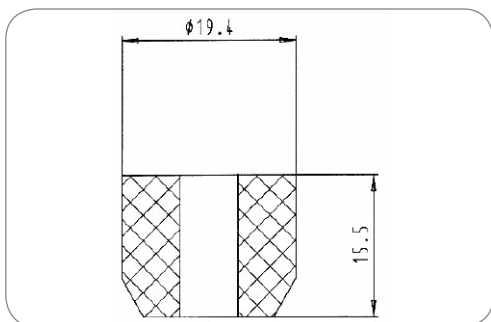

Art.Nr Part No.	035196	036694	035197	035078	035065
Anzahl der Dichtungsausgänge No. of seal outlets	1-fach single	1-fach single	1-fach single	1-fach single	2-fach double
Für Kabeldurchmesser For cable diameter	4,50mm - 6,50mm	6,30mm - 8,30mm	6,30mm - 8,30mm	9,20mm - 11,50mm	5,60mm - 6,40mm 5,60mm - 6,40mm
Härtegrad in Shore Hardness in Shore	60	40	60	40	–

Adapter - ISO 1724 (Typ N) + ISO 3732 (Typ S)

Adapters - ISO 1724 (Type N) + ISO 3732 (Type S)



„Shorty“ Minikurzadapter von Fahrzeug (13P/12V) zu Anhänger (7P/12V)
„Shorty“ mini short adapter from vehicle (13P/12V) to trailer (7P/12V)

Besonderheit
Special feature

mit Einsteckhilfe

with insertion aid

Gehäusematerial
Housing material

verstärkter Kunststoff

reinforced composite

Gehäusefarbe
Housing color

schwarz

black

Kontaktoberfläche
Contact surface

Nickel (Ni)

nickel (Ni)

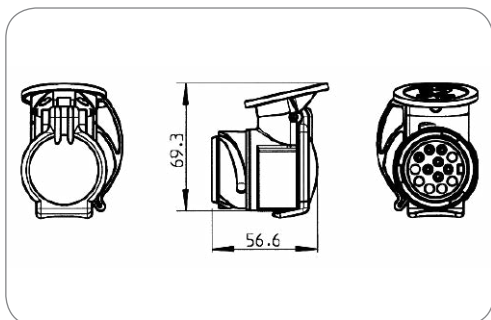

Art.Nr Part No.	311069	311067	311091
Branding Branding	ERICH JAEGER	ERICH JAEGER	Neutral/ohne Logo neutral/without logo
Verpackungsart Packaging	Karton cardboard box	ohne Verpackung without packaging	ohne Verpackung without packaging



Economy „Shorty“ Minikurzadapter von Fahrzeug (13P/12V) zu Anhänger (7P/12V) Economy „Shorty“ mini short adapter from vehicle (13P/12V) to trailer (7P/12V)

Besonderheit Special feature	Economy Variante	Economy version
Nennstrom / Dauerlast [in A] Rated current / permanent load [in A]	16	16
Gehäusematerial Housing material	verstärkter Kunststoff	reinforced composite
Gehäusefarbe Housing color	schwarz	black
Kontaktoberfläche Contact surface	Nickel (Ni)	nickel (Ni)

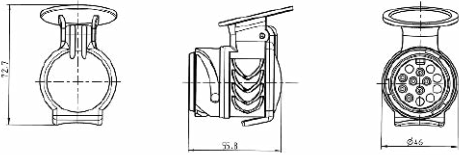

Art.Nr
Part No. 311164



Kurzadapter von Fahrzeug (13P/12V) zu Anhänger (7P/12V) Short adapter from vehicle (13P/12V) to trailer (7P/12V)

Gehäusematerial Housing material	verstärkter Kunststoff	reinforced composite
Gehäusefarbe Housing color	schwarz	black

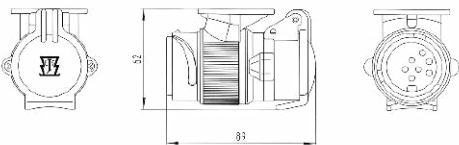

Art.Nr Part No.	311009	311013	311041
Verpackungsart Packaging	ohne Verpackung without packaging	Karton cardboard box	Polybeutel PE bag
Kontaktoberfläche Contact surface	Nickel (Ni) nickel (Ni)	Nickel (Ni) nickel (Ni)	Standard (CuZn) standard (CuZn)



„MIKA 2“ Minikurzadapter von Fahrzeug (7P/12V) zu Anhänger (13P/12V)
„MIKA 2“ mini short adapter from vehicle (7P/12V) to trailer (13P/12V)

Gehäusematerial Housing material	verstärkter Kunststoff reinforced composite	
Gehäusefarbe Housing color	schwarz black	

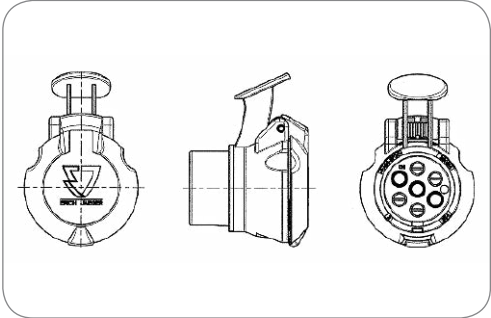

Art.Nr Part No.	311105	311104	311138
Branding Branding	ERICH JAEGER	ERICH JAEGER	Neutral/ohne Logo neutral/without logo
Verpackungsart Packaging	Karton cardboard box	ohne Verpackung without packaging	ohne Verpackung without packaging



„MIKA“ Kurzadapter von Fahrzeug (7P/12V) zu Anhänger (13P/12V)
„MIKA“ short adapter from vehicle (7P/12V) to trailer (13P/12V)

Verpackungsart Packaging	Polybeutel PE bag	
Gehäusematerial Housing material	verstärkter Kunststoff reinforced composite	
Gehäusefarbe Housing color	schwarz black	

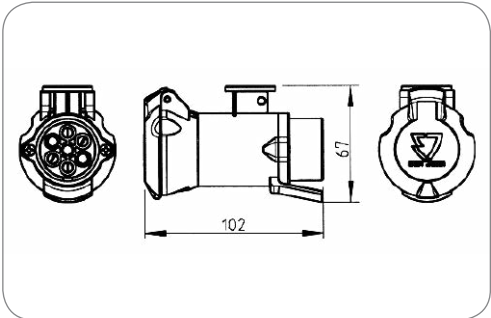

Art.Nr Part No.	311052
--------------------	--------



Art.Nr
Part No.

311188

Economy Minikurzadapter von Fahrzeug (7P/12V) zu Anhänger (13P/12V) Economy mini short adapter from vehicle (7P/12V) to trailer (13P/12V)

Besonderheit Special feature	Economy Variante	Economy version
Verpackungsart Packaging	Karton	cardboard box
Gehäusematerial Housing material	verstärkter Kunststoff	reinforced composite
Gehäusefarbe Housing color	schwarz	black



Art.Nr
Part No.

311002

Multiadapter von Fahrzeug (13P/12V) zu Anhänger (7P/12V oder 7+6P/12V) Multi adapter from vehicle (13P/12V) to trailer (7P/12V or 7+6P/12V)

Verpackungsart Packaging	Polybeutel	PE bag
Gehäusematerial Housing material	verstärkter Kunststoff	reinforced composite
Gehäusefarbe Housing color	schwarz	black
Kontakttoberfläche Contact surface	Nickel (Ni)	nickel (Ni)

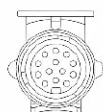
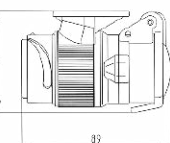
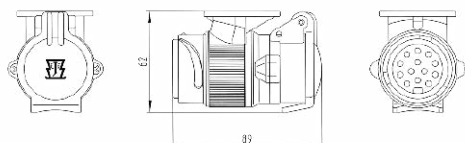

Art.Nr
Part No.

311042

Kurzadapter von Fahrzeug (13P/24V) zu Anhänger (7P/12V) Short adapter from vehicle (13P/24V) to trailer (7P/12V)

Gehäusematerial Housing material	verstärkter Kunststoff	reinforced composite
Gehäusefarbe Housing color	schwarz	black

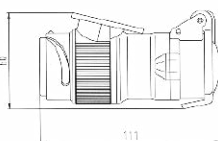
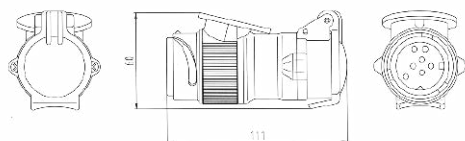

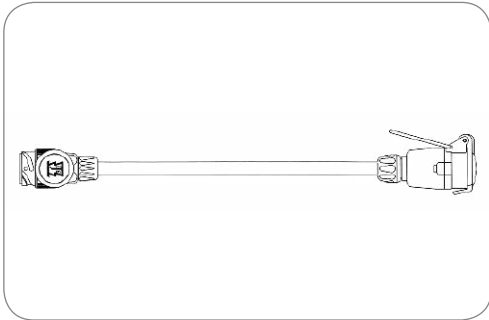

Adapter-Leitung mit 13P/12V Stecker (ISO 11446) und 7P/12V Kupplungsdose (ISO 1724)
 Adapter cable with 13P/12V plug (ISO 11446) and 7P/12V coupler (ISO 1724)

Gehäusematerial Housing material	verstärkter Kunststoff reinforced composite	
Gehäusefarbe Housing color	schwarz black	
Leitungslänge [in m] Cable length [in m]	1,00	1.00

Art.Nr Part No.	711001	711016
Verpackungsart Packaging	ohne Verpackung without packaging	Polybeutel PE bag

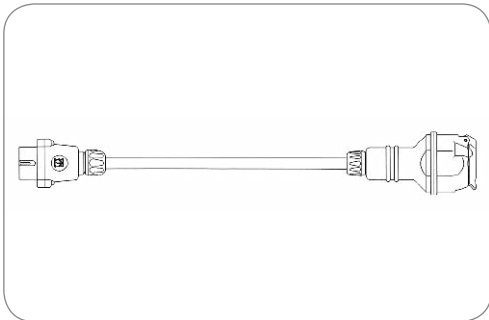

Adapter-Leitung mit 7P/12V Stecker (ISO 1724) und 13P/12V Kupplungsdose (ISO 11446)
 Adapter cable with 7P/12V plug (ISO 1724) and 13P/12V coupler (ISO 11446)

Gehäusematerial Housing material	verstärkter Kunststoff reinforced composite	
Gehäusefarbe Housing color	schwarz black	
Leitungslänge [in m] Cable length [in m]	1,00	1.00

Art.Nr Part No.	711021	711025	711030
Verpackungsart Packaging	ohne Verpackung without packaging	Karton cardboard box	Polybeutel PE bag
Verpackungsinhalt Content of package	-	Halter (Art.-Nr. 035430) positioner (Part no. 035430)	-



„UK“ Kurzadapter von Fahrzeug (13P/12V) zu Anhänger (2x 7P/12V)
„UK“ short adapter from vehicle (13P/12V) to trailer (2x 7P/12V)

Gehäusematerial Housing material	verstärkter Kunststoff reinforced composite	
Gehäusefarbe Housing color	schwarz black	
Kontakttoberfläche Contact surface	Nickel (Ni) nickel (Ni)	

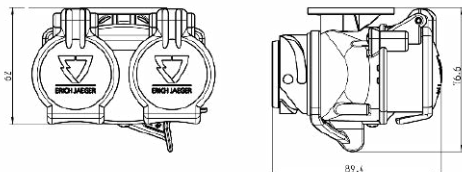

Art.Nr Part No.	311150	311151
Verpackungsart Packaging	ohne Verpackung without packaging	Karton cardboard box

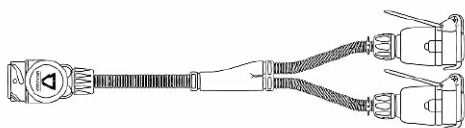

Adapter-Leitung mit 13P/12V Stecker (ISO 11446) und 2x 7P/12V Steckdosen (ISO 1724 + ISO 3732)

Adapter cable with 13P/12V plug (ISO 11446) and 2x 7P/12V socket (ISO 1724 + ISO 3732)

Besonderheit Special feature	Wellrohr corrugated tube	
Verpackungsart Packaging	ohne Verpackung without packaging	
Gehäusematerial Housing material	verstärkter Kunststoff reinforced composite	
Gehäusefarbe Housing color	schwarz black	
Leitungslänge [in m] Cable length [in m]	0,40 0.40	

Art.Nr Part No.	711112
--------------------	--------



Adapter-Elektrowendel mit 7P/12V Stecker (ISO 1724) und 7P/24V Stecker (ISO 1185)
Adapter coil with 7P/12V plug (ISO 1724) and 7P/24V plug (ISO 1185)

Besonderheit Special feature	Anforderungen ähnlich ISO 4141-4 requirements similar to ISO 4141-4	
Gehäusematerial Housing material	bruchsicheres Metall break-proof metal	
Gehäusefarbe Housing color	silberfarben silver-colored	
Kabelausgang Cable outlet	Kabelverschraubung cap nut	
Arbeitslänge [in m] Working length [in m]	3,00 3.00	
Max. Arbeitslänge [in m] Max. working length [in m]	4,00 4.00	
Max. Ausziehlänge [in m] Max. extension length [in m]	4,50 4.50	
Wendelaußendurchmesser [in mm] Outer coil diameter [in mm]	50,00 50.00	

Art.Nr Part No.	651017
--------------------	--------

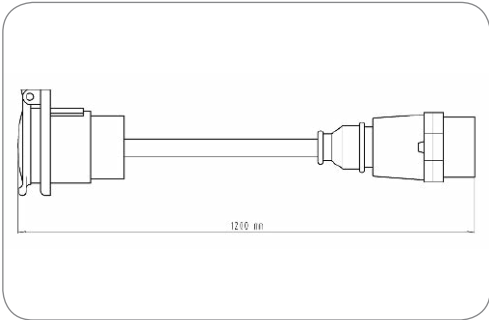

Art.Nr Part No.	651545
--------------------	--------

Adapter-Leitung mit 7P/12V Stecker (ISO 1724) und 7P/12V Steckdose (SAE J560) Adapter cable with 7P/12V plug (ISO 1724) and 7P/12V socket (SAE J560)		
Gehäusematerial Housing material	verstärkter Kunststoff reinforced composite	
Gehäusefarbe Housing color	schwarz black	
Kabelausgang Cable outlet	umspritzt, Tülle molded, grommet	
Leitungslänge [in m] Cable length [in m]	1,20 1.20	

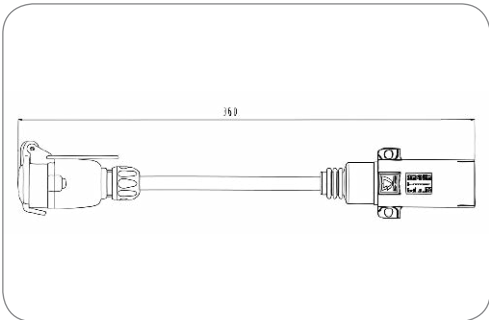

Art.Nr Part No.	701016
--------------------	--------

Kurzadapter-Leitung mit 7P/12V Stecker (SAE J560) und 7P/12V Kupplungsdose (ISO 1724) Short adapter cable with 7P/12V plug (SAE J560) and 7P/12V coupler (ISO 1724)		
Gehäusematerial Housing material	verstärkter Kunststoff reinforced composite	
Gehäusefarbe Housing color	schwarz black	
Kabelausgang Cable outlet	Kabelverschraubung, Tülle cap nut, grommet	
Leitungslänge [in m] Cable length [in m]	0,36 0.36	

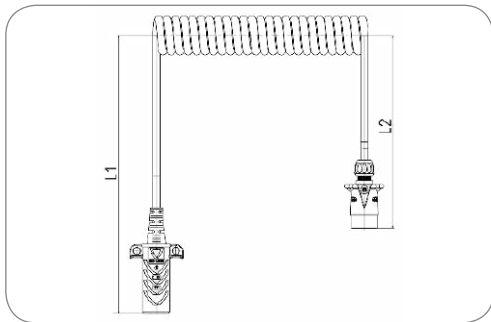

Adapter-Elektrowendel mit 7P/12V Stecker (ISO 1724) und 7P/12V Stecker (SAE J560) Adapter coil with 7P/12V plug (ISO 1724) and 7P/12V plug (SAE J560)

Branding Branding	ERICH JAEGER	ERICH JAEGER
Verpackungsart Packaging	Polybeutel	PE bag
Temperaturbeständigkeit [in °C] Temperature resistance [in °C]	-40.0 - 100.0	-40.0 - 100.0
Arbeitslänge [in m] Working length [in m]	3,00	3.00
Max. Arbeitslänge [in m] Max. working length [in m]	4,00	4.00
Max. Ausziehlänge [in m] Max. extension length [in m]	4,60	4.60
Max. Ausziehlänge [in feet] Max. extension length [in feet]	15,00	15.00
Wendelaußendurchmesser [in mm] Outer coil diameter [in mm]	50,00	50.00
Leitungsmaterial Material of cable	PUR	PUR
Gehäusematerial Housing material	bruchsicheres Metall	break-proof metal
Gehäusefarbe Housing color	silberfarben	silver-colored
Querschnitt der Adern Wire cross-sectional area	6x 1,5mm² + 1x 2,5mm²	6x 1.5mm² + 1x 2.5mm²
Farbe der Leitung Cable color	schwarz	black

Art.Nr
Part No.

711230

711231

Besonderheit
Special feature

L1 = 250mm | L2 =
250mm

L1 = 1250mm | L2 =
250mm

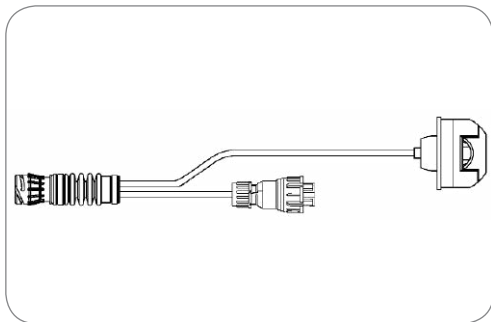

Adapter-Leitung für Betrieb einer zusätzlichen 7P/12V Steckdose (nur Lichtfunktionen, ISO 1724) - Steckdose im Lieferumfang enthalten Adapter cable for operation of an additional 7P/12V socket (only light functions, ISO 1724) - socket included

Adapter cable for operation of an additional 7P/12V socket (only light functions, ISO 1724) - socket included

Gehäusematerial Housing material	verstärkter Kunststoff	reinforced composite
Gehäusefarbe Housing color	schwarz	black
Leitungslänge [in m] Cable length [in m]	2,00	2.00

Art.Nr
Part No.

711199



Adapter-Elektrowendel mit 12P/24V Stecker mit Kontaktstiften (nach VG 96923 B2-12P) und 7P/12V Kupplungsdose (nach ISO 1724) Adapter coil with 12P/24V plug with contact pins (accord. to VG 96923 B2-12P) and 7P/12V coupler socket (accord. to ISO 1724)

Adapter coil with 12P/24V plug with contact pins (accord. to VG 96923 B2-12P) and 7P/12V coupler socket (accord. to ISO 1724)

Gehäusematerial Housing material	bruchsicheres Metall	break-proof metal
Gehäusefarbe Housing color	schwarz	black
Arbeitslänge [in m] Working length [in m]	2,50	2.50
Max. Arbeitslänge [in m] Max. working length [in m]	3,00	3.00
Max. Ausziehlänge [in m] Max. extension length [in m]	3,50	3.50
Kontakttoberfläche Contact surface	Silber (Ag)	silver (Ag)

Art.Nr
Part No.

711225

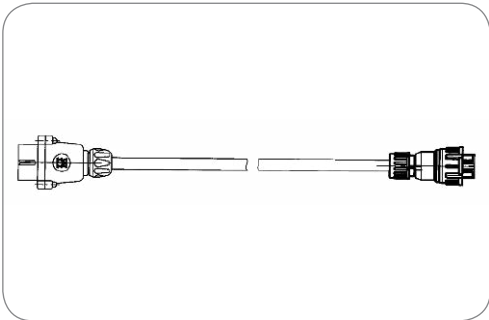

Adapter-Leitung mit 7P/12V Stecker (ISO 1724) und 7P Anschlussstecker
Adapter cable with 7P/12V plug (ISO 1724) and 7P connector

Gehäusematerial Housing material	verstärkter Kunststoff reinforced composite	
Gehäusefarbe Housing color	schwarz black	

Art.Nr Part No.	601024	601028	601034
Leitungslänge [in m] Cable length [in m]	8,50 8.50	11,00 11.00	14,00 14.00

7P/24V - Steckverbinder - ISO 1185 (Typ N) + ISO 3731 (Typ S)

7P/24V - Connectors - ISO 1185 (Typ N) + ISO 3731 (Typ S)



Produkte Products	Seite Page
JAEGER Expert Steckdosen - ISO 1185 (Typ N) JAEGER Expert sockets - ISO 1185 (Type N)	139
JAEGER Expert Steckdosen - ISO 1185 (Typ N) JAEGER Expert sockets - ISO 1185 (Type N)	139
Zubehör für JAEGER Expert Steckdosen - ISO 1185 (Typ N) Additional Parts for JAEGER Expert sockets - ISO 1185 (Type N)	140
JAEGER Expert Steckdosen - ISO 1185 (Typ N) JAEGER Expert sockets - ISO 1185 (Type N)	140
Steckdosen mit Schraubanschluss- ISO 1185 (Typ N) Sockets with Screw Terminals - ISO 1185 (Type N)	143
Zubehör für Steckdosen mit Schraubanschluss (Gehäuse und Deckel aus bruchsicherem Metall) - ISO 1185 (Typ N) 146 Additional Parts for Sockets with Screw Terminals (Proof Metal Housing and Cover) - ISO 1185 (Type N)	147
Steckdosen mit Crimpanschluss- ISO 1185 (Typ N) Sockets with Crimp Terminals - ISO 1185 (Type N)	147
Zubehör für Steckdosen mit Schraubanschluss (Gehäuse aus Kunststoff - Deckel aus bruchsicherem Metall) - ISO 1185 (Typ N) 147 Additional Parts for Sockets with Screw Terminals (Composite Housing and Proof Metal Cover) - ISO 1185 (Type N)	148
Steckdosen mit Flachsteckanschluss- ISO 1185 (Typ N) Sockets with Flat Terminals - ISO 1185 (Type N)	148
Dichtungen für Steckdosen - ISO 3731 (Typ S) Seals for Sockets - ISO 3731 (Type S)	151
Stecker mit Crimpanschluss - ISO 1185 (Typ N) Plugs with Crimp Terminals - ISO 1185 (Type N)	153
Parksteckdosen - ISO 1185 (Typ N) Parking Sockets - ISO 1185 (Type N)	153
Stecker mit Schraubanschluss - ISO 1185 (Typ N) Plugs with Screw Terminals - ISO 1185 (Type N)	154
Zubehör für Stecker mit Crimpanschluss - ISO 1185 (Typ N) Additional Parts for Plugs with Crimp Terminals - ISO 1185 (Type N)	154
Zubehör für Stecker mit Schraubanschluss - ISO 1185 (Typ N) Additional Parts for Plugs with Screw Terminals - ISO 1185 (Type N)	155
Stecker mit Flachsteckanschluss - ISO 1185 (Typ N) Plugs with Flat Terminals - ISO 1185 (Type N)	156
Kabelabgänge für Stecker - ISO 1185 (Typ N) Cable Outlets for Plugs - ISO 1185 (Type N)	157
Leitungen - ISO 1185 (Typ N) Cables - ISO 1185 (Type N)	158
Elektrowendel - ISO 1185 (Typ N) Coils - ISO 1185 (Type N)	160
JAEGER Expert Steckdosen - ISO 3731 (Typ S) JAEGER Expert sockets - ISO 3731 (Type S)	162
Zubehör für JAEGER Expert Steckdosen - ISO 3731 (Typ S) Additional Parts for JAEGER Expert sockets - ISO 3731 (Type S)	163
Steckdosen mit Schraubanschluss - ISO 3731 (Typ S) Sockets with Screw Terminals - ISO 3731 (Type S)	166
Zubehör für Steckdosen mit Schraubanschluss (Gehäuse aus Kunststoff - Deckel aus bruchsicherem Metall) - ISO 3731 (Typ S) 169 Additional Parts for Sockets with Screw Terminals (Composite Housing and Proof Metal Cover) - ISO 3731 (Type S)	169
Zubehör für Steckdosen mit Schraubanschluss (Gehäuse und Deckel aus bruchsicherem Metall) - ISO 3731 (Typ S) 169 Additional Parts for Sockets with Screw Terminals (Proof Metal Housing and Cover) - ISO 3731 (Type S)	170
Steckdosen mit Flachsteckanschluss - ISO 3731 (Typ S) Sockets with Flat Terminals - ISO 3731 (Type S)	170
Steckdosen mit Crimpanschluss - ISO 3731 (Typ S) Sockets with Crimp Terminals - ISO 3731 (Type S)	170
Dichtungen für Steckdosen - ISO 3731 (Typ S) Seals for Sockets - ISO 3731 (Type S)	173
Stecker mit Crimpanschluss - ISO 3731 (Typ S) Plugs with Crimp Terminals - ISO 3731 (Type S)	175
Parksteckdosen - ISO 3731 (Typ S) Parking Sockets - ISO 3731 (Type S)	175
Stecker mit Schraubanschluss - ISO 3731 (Typ S) Plugs with Screw Terminals - ISO 3731 (Type S)	176
Zubehör für Stecker mit Crimpanschluss - ISO 3731 (Typ S) Additional Parts for Sockets with Crimp Terminals - ISO 3731 (Type S)	176
Stecker mit Flachsteckanschluss - ISO 3731 (Typ S) Plugs with Flat Terminals - ISO 3731 (Type S)	178
Zubehör für Stecker mit Schraubanschluss - ISO 3731 (Typ S) Additional Parts for Plugs with Screw Terminals - ISO 3731 (Type S)	178
Kabelabgänge für Stecker - ISO 3731 (Typ S) Cable Outlets for Plugs - ISO 3731 (Type S)	179

Produkte Products	Seite Page
Leitungen - ISO 3731 (Typ S) Cables - ISO 3731 (Type S)	181
Elektrowendel - ISO 3731 (Typ S) Coils - ISO 3731 (Type S)	182
Adapter - ISO 1185 (Typ N) + ISO 3731 (Typ S) Adapters - ISO 1185 (Type N) + ISO 3731 (Type S)	185

7-polige 24V Steckverbinder ISO 1185 (Typ N) + ISO 3731 (Typ S)

Das 7-polige 24V-Steckverbinder-system ist derzeit das meist verbreitete System für die elektrische Verbindung zwischen Zugfahrzeug und Anhänger oder Zugmaschine und Auflieger im Nutzfahrzeugbereich. Es wird vorrangig für Anwendungen mit durchschnittlichen Anforderungen eingesetzt.

Das System besteht aus einem Normal-Steckverbinder, Typ N, nach ISO 1185 und einem Zusatz-Steckverbinder, Typ S, nach ISO 3731. Das Zusatzsystem unterscheidet sich durch weiße Gehäuse, Kontakteinsätze und vertauschsichere Kontaktanordnung vom Normalsystem.

Eigenschaften

- Kostengünstiges System für einfache Anwendungen
- Einfache und wirtschaftliche Montage
- Verschiedene Anschlussmöglichkeiten (Schraub-, Crimp-, Flachsteckanschluss etc.)
- Maximale Strombelastung von 20 A bei 2,5 mm² Leitungen
- Gehäuseteile aus robusten Materialien (Aluminium, bruchfester Kunststoff)

7-pin 24V Connectors ISO 1185 (Type N) + ISO 3731 (Type S)

The 7-pin 24V system is currently the most common system for electrical connections between truck and trailer or semi-trailer in the commercial vehicle sector. It is mostly used for applications with standard requirements.

The system consists of a normal connector according to ISO 1185, type N, and an additional connector according to ISO 3731, type S. To avoid confusion with the normal system, the supplementary system features white housings, contact inserts and different contact arrangements.

Features

- Economical system for simple applications
- Easy and efficient assembly
- Different terminals (screw-, crimp-, flat terminals)
- Maximum current with 2.5 mm² cores is 20 A
- Housings made out of sturdy materials (aluminum, break-proof plastic)

Kontaktbelegung für Normal-Steckverbinder nach ISO 1185

Contact allocation for normal connectors according to ISO 1185

Kontakt Nr. Contact No.	Funktion Function	Leitungsquerschnitt Cross-sectional area	Farbe der Aderisolation Core insulation colour
1	Masse Common return	2,5 mm ²	weiß white
2 ¹⁾	Linke Schluss-, Umriss-, Begrenzungsleuchten und Kennzeichnungsbeleuchtung Left-hand rear, position, and marker lights, and license plate lamp	1,5 mm ²	schwarz black
3	Fahrtrichtungsanzeiger links Left-hand direction indicator light	1,5 mm ²	gelb yellow
4	Bremsleuchten Brake lights	1,5 mm ²	rot red
5	Fahrtrichtungsanzeiger rechts Right-hand direction indicator light	1,5 mm ²	grün green
6 ¹⁾	Rechte Schluss-, Umriss-, Begrenzungsleuchten und Kennzeichnungsbeleuchtung Right-hand rear, position, and marker lights, and license plate lamp	1,5 mm ²	braun brown
7	Steuerung Anhängerbremse Trailer break control	1,5 mm ²	blau blue

- 1) Die Kennzeichenbeleuchtung muss so angeschlossen werden, dass keine Lampe dieser Einrichtung mit beiden Kontakten 2 und 6 verbunden ist.
The license plate lamp has to be connected in a way which ensures that no lamp of this construction is connected to both contacts 2 and 6.

Kontaktbelegung für Zusatz-Steckverbinder nach ISO 3731

Contact allocation for supplementary connectors according to ISO 3731

Kontakt Nr. Contact No.	Funktion Function	Leitungsquerschnitt Cross-sectional area	Farbe der Aderisolation Core insulation colour
1	Masse Common return	2,5 mm ²	weiß white
2	Nicht belegt Not allocated	1,5 mm ²	schwarz black
3	Rückfahrleuchte Reversing light	1,5 mm ²	gelb yellow
4	Stromversorgung (Dauerplus) Power supply (steady, constant)	2,5 mm ²	rot red
5	Kontrolleinrichtung über Masse Control device with common return	1,5 mm ²	grün green
6	Stromversorgung über Zündschalter gesteuert Power supply controlled by ignition switch	2,5 mm ²	braun brown
7	Nebelschlusslicht Rear fog light	1,5 mm ²	blau blue

System vorgestellt - 7P/24V JAEGER Expert Steckdose - ISO 1185 (Typ N) + ISO 3731 (Typ S)

System presentation - 7P/24V JAEGER Expert sockets - ISO 1185 (Type N) + ISO 3731 (Type S)

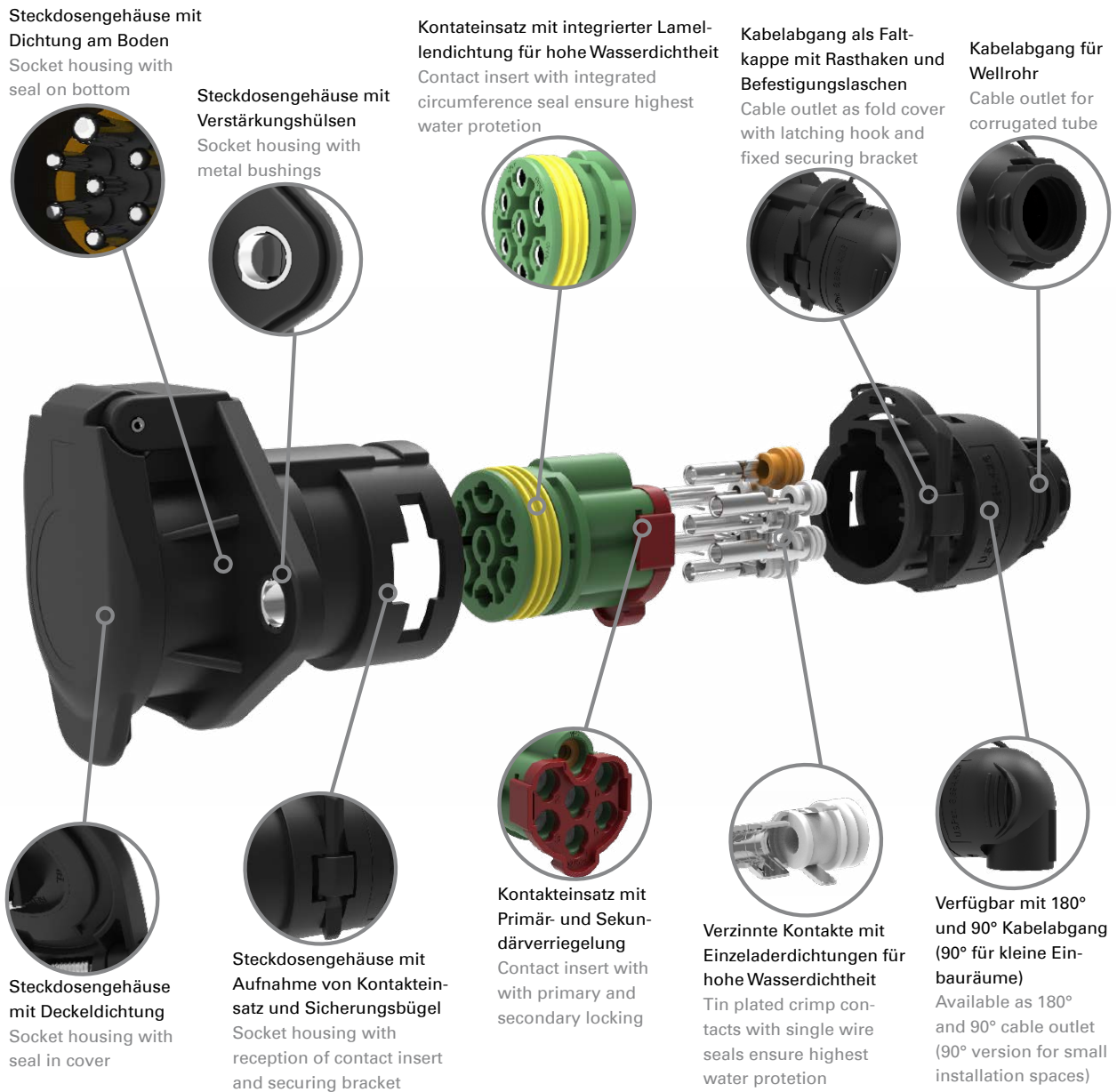

Besonderheiten

- Dichtung im Steckdosenboden für erhöhte Dichtheit bei gestecktem Stecker
- Dosengehäuse mit eingespritzten Kontakten für 100%ige Wasserbarriere (IPX9K)
- Kontakteinsatz für Bandwarekontakte mit Einzeladerdichtung und Sekundärverriegelung
- Wellrohrkabelabgang 180° und 90° als Faltkappe mit Sicherungsbügel (schließt nur bei geschlossener Sekundärverriegelung).

Highlights

- Seal at the socket bottom for increased tightness when plug is plugged in
- Socket housing with Injected contacts for 100% watertightness (IPX9K)
- Contact insert for contacts on reel with single-wire seal and secondary locking
- Corrugated cable outlet 180° and 90° as a folding cap with circlip (closes only with closed secondary locking).



SCAN to WATCH



JAEGER Expert Steckdosen - ISO 1185 (Typ N)

JAEGER Expert sockets - ISO 1185 (Type N)

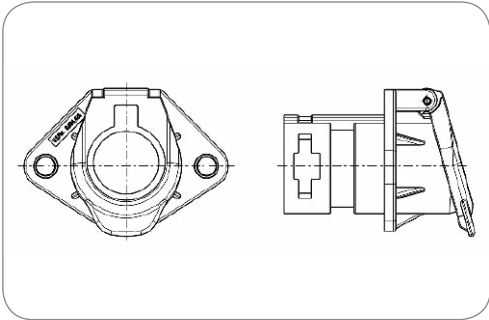

Art.Nr
Part No. 111317

7P/24V 100% wasserdicht „JAEGER Expert“ Steckdose (ISO 1185 - Typ N)
7P/24V 100% waterproof „JAEGER Expert“ socket (ISO 1185 - Type N)

Besonderheit Special feature	unmontiert	unmounted
Schutzart Protection	IP X9K,IP X7,IP 54	IP X9K,IP X7,IP 54
Verpackungsart Packaging	Polybeutel	PE bag
Verpackungsinhalt Content of package	Kontakte Kontakteinsatz Dichtung Verschlusskappe	contacts contact insert seal cover cap
Gehäusematerial Housing material	verstärkter Kunststoff	reinforced composite
Gehäusefarbe Housing color	schwarz	black
Design/Ausführung Design/Version	mit Verstärkungshülsen	with reinforcement bushings
Kabelausgang Cable outlet	für Wellrohranschluss NW17, Kabelabgang 180°, Kabelab- gang 90°	corrugated tube NW17, cable outlet 180°, cable outlet 90°
Kontaktoberfläche Contact surface	Nickel (Ni)	nickel (Ni)
Kontaktanschluss Contact termination	Crimpkontakt	crimp contact
Farbe des Kontakteinsatzes Contact insert color	grün	green
Deckelmaterial Cover material	verstärkter Kunststoff	reinforced composite
Deckelfarbe Cover color	schwarz	black
Farbe des Deckeleinsatzes Cover insert color	schwarz	black



Art.Nr
Part No. 382798

7P/24V 100% wasserdicht „JAEGER Expert“ Steckdosengehäuse (ISO 1185 - Typ N)
7P/24V 100% waterproof „JAEGER Expert“ socket housing (ISO 1185 - Type N)

Schutzart Protection	IP X9K,IP X7,IP 54	IP X9K,IP X7,IP 54
Gehäusematerial Housing material	verstärkter Kunststoff	reinforced composite
Gehäusefarbe Housing color	schwarz	black
Design/Ausführung Design/Version	mit Verstärkungshülsen	with reinforcement bushings
Deckelmaterial Cover material	verstärkter Kunststoff	reinforced composite
Deckelfarbe Cover color	schwarz	black
Farbe des Deckeleinsatzes Cover insert color	schwarz	black

Zubehör für JAEGER Expert Steckdosen - ISO 1185 (Typ N)

Additional Parts for JAEGER Expert sockets - ISO 1185 (Type N)



Art.Nr
Part No. 383175

7P/24V „JAEGER Expert“ Kontakteinsatz (ISO 1185 - Typ N)
7P/24V „JAEGER Expert“ contact insert (ISO 1185 - Type N)

Gehäusematerial Housing material	verstärkter Kunststoff	reinforced composite
Kontaktanschluss Contact termination	Crimpkontakt	crimp contact
Farbe des Kontakteinsatzes Contact insert color	grün	green

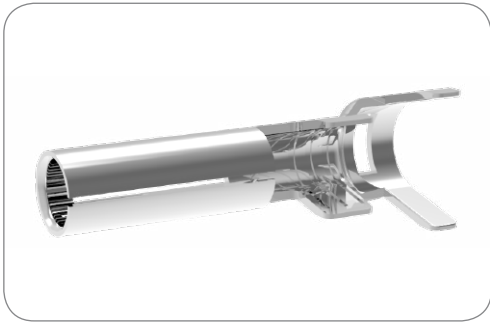

Art.Nr Part No.	037742-4
--------------------	----------

Kontakthülse für JAEGER Expert Steckdosen contact sleeve for JAEGER Expert sockets

Art des Kontakts Contact version	Kontakthülse	contact sleeve
Kontaktanschluss Contact termination	Crimpkontakt	crimp contact
Kontakttoberfläche Contact surface	Zinn (Sn)	tin (Sn)
Kontakt: min. Aderquerschnitt [in mm²] Contact: for min. wire cross section [in mm²]	1,50	1.50
Kontakt: max. Aderquerschnitt [in mm²] Contact: for max. wire cross section [in mm²]	2,50	2.50

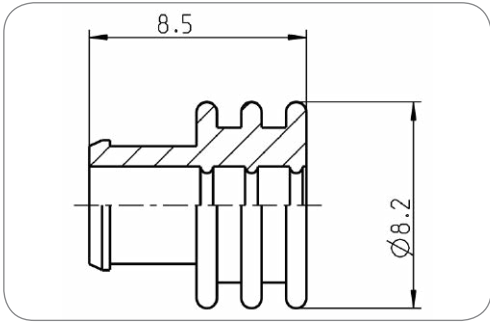

Einzeladerdichtung für JAEGER Expert Steckdosen single wire seal for JAEGER Expert sockets

Dichtungsart Type of seal	Einzeladerdichtung	single wire seal
------------------------------	--------------------	------------------

Art.Nr Part No.	055648	037743
Normzusatz Addition to standard	ABS / EBS	-
Kontakt: min. Aderquerschnitt [in mm²] Contact: for min. wire cross section [in mm²]	1,50 1.50	2,50 2.50
Kontakt: max. Aderquerschnitt [in mm²] Contact: for max. wire cross section [in mm²]	2,50 2.50	3,50 3.50
Norm Standard	ISO 7638-1 / ISO 7638-2 / ISO 12098 / SAE J560 - Auxiliary / SAE J560 - Primary / ISO 1185 - Typ N / ISO 3731 - Typ S ISO 7638-1 / ISO 7638-2 / ISO 12098 / SAE J560 - Auxiliary / SAE J560 - Primary / ISO 1185 - Type N / ISO 3731 - Type S	ISO 1185 - Typ N / ISO 3731 - Typ S ISO 1185 - Type N / ISO 3731 - Type S
Normzusatz Addition to standard	ABS / EBS	-

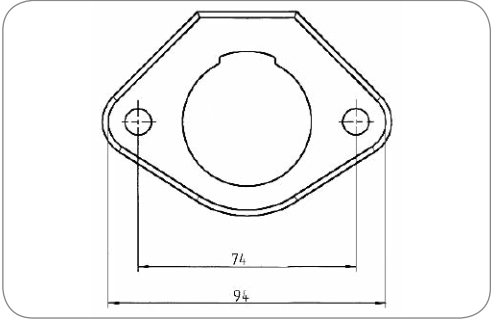

Art.Nr
Part No. 026230

7P/12/24V „JAEGER Expert“ Dichtung (SAE J560 - Primary / SAE J560 - Auxiliary / ISO 3731 -Typ S / ISO 1185 -Typ N)
7P/12/24V „JAEGER Expert“ Seal (SAE J560 - Primary / SAE J560 - Auxiliary / ISO 3731 - Type S / ISO 1185 -Type N)

Dichtungsart Type of seal	Dichtung	seal
Norm Standard	SAE J560 - Primary / SAE J560 - Auxiliary / ISO 3731 - Typ S / ISO 1185 - Typ N	SAE J560 - Primary / SAE J560 - Auxiliary / ISO 3731 - Type S / ISO 1185 - Type N

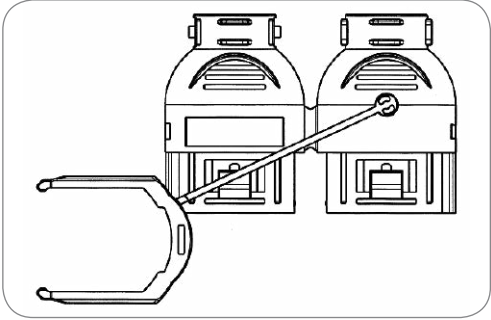

Art.Nr
Part No. 382620

180° Abschlusskappe
180° end cap

Gehäusematerial Housing material	verstärkter Kunststoff	reinforced composite
Design/Ausführung Design/Version	Faltversion	folded version
Kabelausgang Cable outlet	Kabelabgang 180°, für Wellrohranschluss NW17	cable outlet 180°, corrugated tube NW17

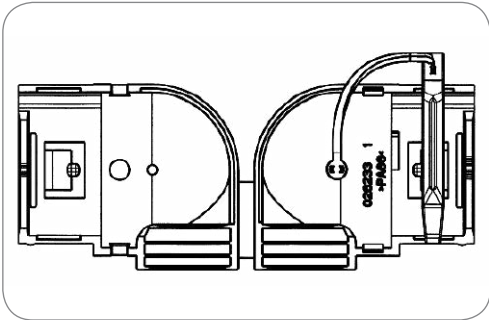

Art.Nr Part No.	382521
--------------------	--------

90° Abschlusskappe 90° end cap

Gehäusematerial Housing material	verstärkter Kunststoff reinforced composite	reinforced composite
Design/Ausführung Design/Version	Faltversion	folded version
Kabelausgang Cable outlet	Kabelabgang 90°, für Well- rohranschluss NW17	cable outlet 90°, corrugated tube NW17

Steckdosen mit Schraubanschluss- ISO 1185 (Typ N) Sockets with Screw Terminals - ISO 1185 (Type N)

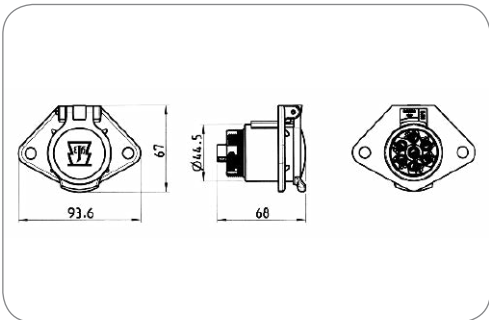

Art.Nr Part No.	111066	111062
Verpackungsart Packaging	ohne Verpackung without packaging	Polybeutel PE bag
Verpackungsinhalt Content of package	–	Dichtung seal
Für Kabeldurchmesser For cable diameter	–	9,50mm - 12,50mm

7P/24V Steckdose (ISO 1185 - Typ N) 7P/24V socket (ISO 1185 - Type N)

Schutzart Protection	IP 44	IP 44
Gehäusematerial Housing material	verstärkter Kunststoff reinforced composite	reinforced composite
Gehäusefarbe Housing color	schwarz black	black
Kontaktanschluss Contact termination	Schraubkontakt	screw contact
Deckelmaterial Cover material	bruchsicheres Metall	proof metal
Deckelfarbe Cover color	silberfarben	silver-colored

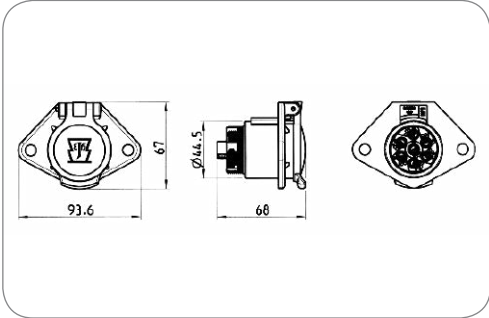

7P/24V Steckdose (ISO 1185 - Typ N)
7P/24V socket (ISO 1185 - Type N)

Schutzart Protection	IP 44	IP 44
Kontaktanschluss Contact termination	Schraubkontakt	screw contact
Deckelmaterial Cover material	bruchsicheres Metall	proof metal
Deckelfarbe Cover color	silberfarben	silver-colored

Art.Nr Part No.	111094	111098	111081	111058
Verpackungsart Packaging	ohne Verpackung without packaging	ohne Verpackung without packaging	Polybeutel PE bag	Polybeutel PE bag
Verpackungsinhalt Content of package	-	-	Dichtung seal	Dichtung seal
Gehäusematerial Housing material	verstärkter Kunststoff reinforced composite	bruchsicheres Metall break-proof metal	bruchsicheres Metall break-proof metal	bruchsicheres Metall break-proof metal
Gehäusefarbe Housing color	schwarz black	silberfarben silver-colored	silberfarben silver-colored	silberfarben silver-colored
Kontaktoberfläche Contact surface	Standard (CuZn) standard (CuZn)	Nickel (Ni) nickel (Ni)	Standard (CuZn) standard (CuZn)	Nickel (Ni) nickel (Ni)
Für Kabeldurchmesser For cable diameter	-	-	9,50mm - 12,50mm	9,50mm - 12,50mm

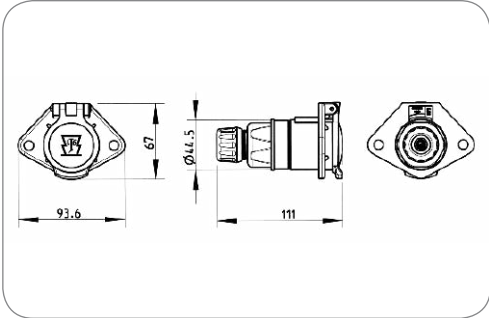

7P/24V Steckdose (ISO 1185 - Typ N)
7P/24V socket (ISO 1185 - Type N)

Schutzart Protection	IP 44	IP 44
Branding Branding	ERICH JAEGER	ERICH JAEGER
Gehäusematerial Housing material	verstärkter Kunststoff	reinforced composite
Gehäusefarbe Housing color	schwarz	black
Kontaktanschluss Contact termination	Schraubkontakt	screw contact
Deckelmaterial Cover material	bruchsicheres Metall	proof metal
Deckelfarbe Cover color	silberfarben	silver-colored
Für Kabeldurchmesser For cable diameter	9,20mm - 11,50mm	9,20mm - 11,50mm

Art.Nr Part No.	111060
--------------------	--------

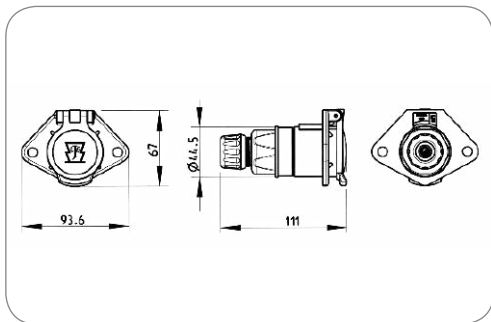

Art.Nr Part No.	111080	111102
Verpackungsinhalt Content of package	-	Schraubkappe screw cap
Kontaktfläche Contact surface	Standard (CuZn) standard (CuZn)	Nickel (Ni) nickel (Ni)
Farbe des Kontakteinsatzes Contact insert color	-	schwarz black

7P/24V Steckdose (ISO 1185 - Typ N) 7P/24V socket (ISO 1185 - Type N)

Schutzart Protection	IP 44	IP 44
Gehäusematerial Housing material	bruchsicheres Metall	break-proof metal
Gehäusefarbe Housing color	silberfarben	silver-colored
Kontaktanschluss Contact termination	Schraubkontakt	screw contact
Deckelmaterial Cover material	bruchsicheres Metall	proof metal
Deckelfarbe Cover color	silberfarben	silver-colored
Für Kabeldurchmesser For cable diameter	9,20mm - 11,50mm	9,20mm - 11,50mm

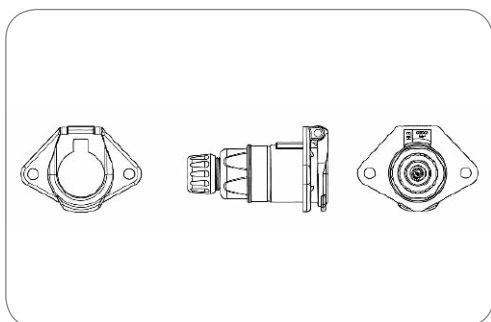

Art.Nr Part No.	111139	111305
Kontaktfläche Contact surface	Standard (CuZn) standard (CuZn)	Nickel (Ni) nickel (Ni)

7P/24V Steckdose (ISO 1185 - Typ N) 7P/24V socket (ISO 1185 - Type N)

Schutzart Protection	IP 44	IP 44
Branding Branding	Neutral/ohne Logo	neutral/without logo
Verpackungsinhalt Content of package	Schraubkappe	screw cap
Gehäusematerial Housing material	verstärkter Kunststoff	reinforced composite
Gehäusefarbe Housing color	schwarz	black
Kontaktanschluss Contact termination	Schraubkontakt	screw contact
Deckelmaterial Cover material	verstärkter Kunststoff	reinforced composite
Deckelfarbe Cover color	schwarz	black
Für Kabeldurchmesser For cable diameter	9,20mm - 11,50mm	9,20mm - 11,50mm

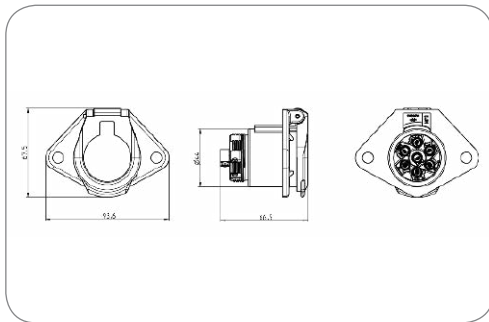

7P/24V Steckdose (ISO 1185 - Typ N) 7P/24V socket (ISO 1185 - Type N)

Schutzart Protection	IP 44	IP 44
Branding Branding	Neutral/ohne Logo	neutral/without logo
Gehäusematerial Housing material	verstärkter Kunststoff	reinforced composite
Gehäusefarbe Housing color	schwarz	black
Kontaktanschluss Contact termination	Schraubkontakt	screw contact
Deckelmaterial Cover material	verstärkter Kunststoff	reinforced composite
Deckelfarbe Cover color	schwarz	black

Art.Nr Part No.	111138	111304
Kontaktfläche Contact surface	Standard (CuZn) standard (CuZn)	Nickel (Ni) nickel (Ni)

Zubehör für Steckdosen mit Schraubanschluss (Gehäuse und Deckel aus bruchsicherem Metall) - ISO 1185 (Typ N)

Additional Parts for Sockets with Screw Terminals (Proof Metal Housing and Cover) - ISO 1185 (Type N)

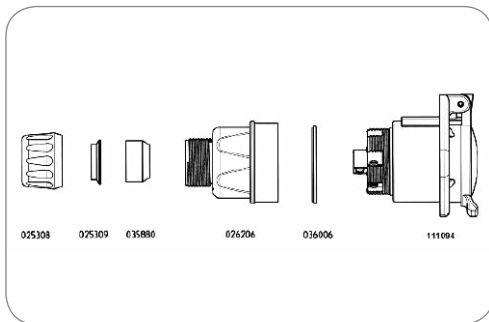

7P/24V Steckdose (ISO 1185 - Typ N) 7P/24V socket (ISO 1185 - Type N)	111098
7P/24V Steckdose (ISO 1185 - Typ N) 7P/24V socket (ISO 1185 - Type N)	111094
Dichtring Sealing ring	036006
Schraubkappe Screw cap	026206
Dichtstopfen (5,8 - 6,2mm) Sealing plug (5.8 - 6.2mm)	035880
Dichtstopfen (7,0 - 8,0mm) Sealing plug (7.0 - 8.0mm)	035206
Dichtstopfen (7,6 - 9,8mm) Sealing plug (7.6 - 9.8mm)	036488
Dichtstopfen (9,2 - 11,5mm) Sealing plug (9.2 - 11.5mm)	035310
Dichtstopfen (2x 5,6 - 6,4mm) Sealing plug (2x 5.6 - 6.4mm)	035878
Gleitring Sliding ring	025309
Überwurfmutter (M26x1,5) Union nut (M26x1.5)	025308

Zubehör für Steckdosen mit Schraubanschluss (Gehäuse aus Kunststoff - Deckel aus bruchsi- cherem Metall) - ISO 1185 (Typ N)

Additional Parts for Sockets with Screw Terminals (Composite Housing and Proof Metal Co- ver) - ISO 1185 (Type N)

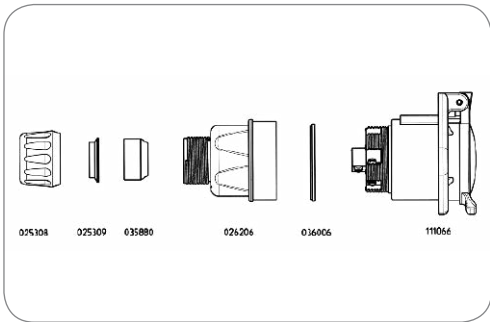

7P/24V Steckdose (ISO 1185 - Typ N) 7P/24V socket (ISO 1185 - Type N)	111066
Dichtring Sealing ring	036006
Schraubkappe Screw cap	026206
Dichtstopfen (5,8 - 6,2mm) Sealing plug (5.8 - 6.2mm)	035880
Dichtstopfen (7,0 - 8,0mm) Sealing plug (7.0 - 8.0mm)	035206
Dichtstopfen (7,6 - 9,8mm) Sealing plug (7.6 - 9.8mm)	036488
Dichtstopfen (9,2 - 11,5mm) Sealing plug (9.2 - 11.5mm)	035310
Dichtstopfen (2x 5,6 - 6,4mm) Sealing plug (2x 5.6 - 6.4mm)	035878
Gleitring Sliding ring	025309
Überwurfmutter (M26x1,5) Union nut (M26x1.5)	025308

Steckdosen mit Crimpanschluss- ISO 1185 (Typ N)

Sockets with Crimp Terminals- ISO 1185 (Type N)

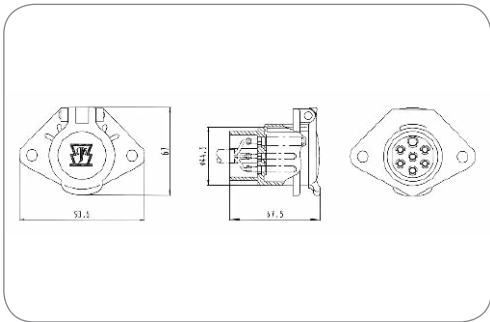

7P/24V Steckdose (ISO 1185 - Typ N) 7P/24V socket (ISO 1185 - Type N)		
Schutzart Protection	IP 44	IP 44
Gehäusematerial Housing material	verstärkter Kunststoff	reinforced composite
Gehäusefarbe Housing color	schwarz	black
Kontaktoberfläche Contact surface	Nickel (Ni)	nickel (Ni)
Kontaktanschluss Contact termination	Crimpkontakte zum Vergießen	crimp contacts for molding

Art.Nr Part No.	111001	111002
Deckelmaterial Cover material	bruchsicheres Metall proof metal	verstärkter Kunststoff reinforced composite
Deckelfarbe Cover color	silberfarben silver-colored	schwarz black

Steckdosen mit Flachsteckanschluss- ISO 1185 (Typ N)
Sockets with Flat Terminals- ISO 1185 (Type N)

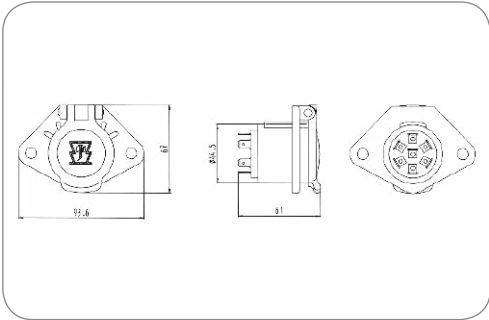

Art.Nr Part No.	111008	111009
Verpackungsart Packaging	ohne Verpackung without packaging	Polybeutel PE bag
Verpackungsinhalt Content of package	–	Dichtung seal
Für Kabeldurchmesser For cable diameter	–	9,50mm - 12,50mm

7P/24V Steckdose (ISO 1185 - Typ N)
7P/24V socket (ISO 1185 -Type N)

Schutzart Protection	IP 44	IP 44
Gehäusematerial Housing material	verstärkter Kunststoff	reinforced composite
Gehäusefarbe Housing color	schwarz	black
Kontaktoberfläche Contact surface	Nickel (Ni)	nickel (Ni)
Kontaktanschluss Contact termination	Steckkontakt	plug-in contact
Eigenschaften der Steckkontakte Features of plug-in contacts	Flachsteckanschluss	flat terminal
Oberfläche des Kontaktanschlusses Contact termination surface	Standard (CuZn)	standard (CuZn)
Größe der Steckkontakte Size of plug-in contacts	6,3mm	6.3mm
Deckelmaterial Cover material	bruchsicheres Metall	proof metal
Deckelfarbe Cover color	silberfarben	silver-colored

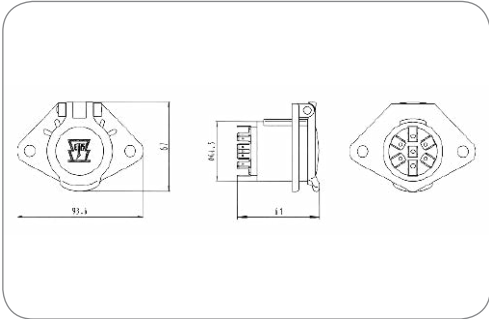

Art.Nr Part No.	111013
--------------------	--------

7P/24V Steckdose (ISO 1185 - Typ N)
7P/24V socket (ISO 1185 -Type N)

Schutzart Protection	IP 44	IP 44
Gehäusematerial Housing material	verstärkter Kunststoff	reinforced composite
Gehäusefarbe Housing color	schwarz	black
Kontaktoberfläche Contact surface	Nickel (Ni)	nickel (Ni)
Kontaktanschluss Contact termination	Steckkontakt	plug-in contact
Eigenschaften der Steckkontakte Features of plug-in contacts	mehrfach Flachsteckanschluss	mupltiple flat terminal
Oberfläche des Kontaktanschlusses Contact termination surface	Standard (CuZn)	standard (CuZn)
Größe der Steckkontakte Size of plug-in contacts	6,3mm (5x 2-fach + 2x 3-fach)	6.3mm (5x double + 2x triple)
Deckelmaterial Cover material	bruchsicheres Metall	proof metal
Deckelfarbe Cover color	silberfarben	silver-colored

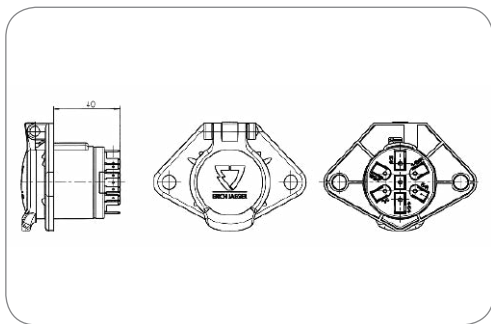

Art.Nr
Part No.

111100

7P/24V Steckdose (ISO 1185 - Typ N) 7P/24V socket (ISO 1185 - Type N)

Schutzart Protection	IP 44	IP 44
Gehäusematerial Housing material	bruchsicheres Metall	break-proof metal
Gehäusefarbe Housing color	silberfarben	silver-colored
Kontaktoberfläche Contact surface	Nickel (Ni)	nickel (Ni)
Kontaktanschluss Contact termination	Steckkontakt	plug-in contact
Eigenschaften der Steckkontakte Features of plug-in contacts	mehrfach Flachsteckanschluss	mupltiple flat terminal
Oberfläche des Kontaktanschlusses Contact termination surface	Nickel (Ni)	nickel (Ni)
Größe der Steckkontakte Size of plug-in contacts	6,3mm (5x 2-fach + 2x 3-fach)	6.3mm (5x double + 2x triple)
Farbe des Kontakteinsatzes Contact insert color	schwarz	black
Deckelmaterial Cover material	bruchsicheres Metall	proof metal
Deckelfarbe Cover color	silberfarben	silver-colored

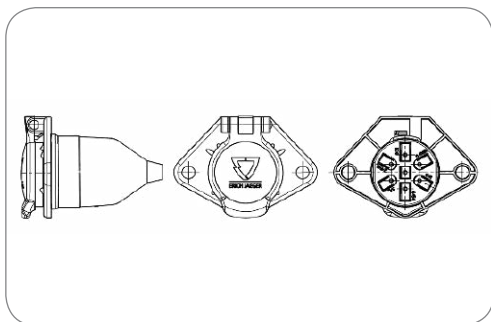

Art.Nr
Part No.

111307

7P/24V Steckdose (ISO 1185 - Typ N) 7P/24V socket (ISO 1185 - Type N)

Schutzart Protection	IP 44	IP 44
Verpackungsinhalt Content of package	Dichtung	seal
Gehäusematerial Housing material	bruchsicheres Metall	break-proof metal
Gehäusefarbe Housing color	silberfarben	silver-colored
Kontaktoberfläche Contact surface	Nickel (Ni)	nickel (Ni)
Kontaktanschluss Contact termination	Steckkontakt	plug-in contact
Eigenschaften der Steckkontakte Features of plug-in contacts	mehrfach Flachsteckanschluss	mupltiple flat terminal
Oberfläche des Kontaktanschlusses Contact termination surface	Nickel (Ni)	nickel (Ni)
Größe der Steckkontakte Size of plug-in contacts	6,3mm (5x 2-fach + 2x 3-fach)	6.3mm (5x double + 2x triple)
Farbe des Kontakteinsatzes Contact insert color	schwarz	black
Deckelmaterial Cover material	bruchsicheres Metall	proof metal
Deckelfarbe Cover color	silberfarben	silver-colored
Für Kabeldurchmesser For cable diameter	9,50mm - 12,50mm	9,50mm - 12,50mm

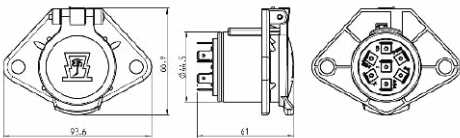

7P/24V Steckdose (ISO 1185 - Typ N) 7P/24V socket (ISO 1185 - Type N)

Schutzart Protection	IP 44	IP 44
Gehäusematerial Housing material	bruchsicheres Metall	break-proof metal
Gehäusefarbe Housing color	silberfarben	silver-colored
Kontaktoberfläche Contact surface	Nickel (Ni)	nickel (Ni)
Kontaktanschluss Contact termination	Steckkontakt	plug-in contact
Eigenschaften der Steckkontakte Features of plug-in contacts	Flachsteckanschluss	flat terminal
Oberfläche des Kontaktanschlusses Contact termination surface	Nickel (Ni)	nickel (Ni)
Größe der Steckkontakte Size of plug-in contacts	6,3mm	6.3mm

Art.Nr Part No.	111120	111140	111128
Verpackungsart Packaging	-	-	Polybeutel PE bag
Verpackungsinhalt Content of package	-	-	Dichtung seal
Farbe des Kontakteinsatzes Contact insert color	schwarz black	-	-
Deckelmaterial Cover material	bruchsicheres Metall proof metal	verstärkter Kunststoff reinforced composite	bruchsicheres Metall proof metal
Deckelfarbe Cover color	silberfarben silver-colored	schwarz black	silberfarben silver-colored
Für Kabeldurchmesser For cable diameter	-	-	9,50mm - 12,50mm

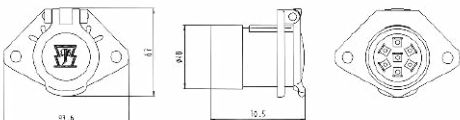

7P/24V Steckdose (ISO 1185 - Typ N) 7P/24V socket (ISO 1185 - Type N)

Schutzart Protection	IP 44	IP 44
Gehäusematerial Housing material	verstärkter Kunststoff	reinforced composite
Gehäusefarbe Housing color	schwarz	black
Design/Ausführung Design/Version	mit Gehäuseerweiterung	with housing extension
Kontaktoberfläche Contact surface	Nickel (Ni)	nickel (Ni)
Kontaktanschluss Contact termination	Steckkontakt	plug-in contact
Eigenschaften der Steckkontakte Features of plug-in contacts	Flachsteckanschluss	flat terminal
Oberfläche des Kontaktanschlusses Contact termination surface	Standard (CuZn)	standard (CuZn)
Größe der Steckkontakte Size of plug-in contacts	6,3mm	6.3mm

Art.Nr Part No.	111010	111011	111136
Branding Branding	ERICH JAEGER	ERICH JAEGER	Neutral/ohne Logo neutral/without logo
Deckelmaterial Cover material	bruchsicheres Metall proof metal	verstärkter Kunststoff reinforced composite	verstärkter Kunststoff reinforced composite
Deckelfarbe Cover color	silberfarben silver-colored	schwarz black	schwarz black

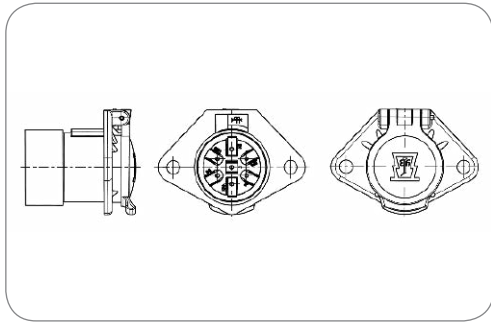

Art.Nr
Part No.

111182

7P/24V Steckdose (ISO 1185 - Typ N) 7P/24V socket (ISO 1185 - Type N)

Schutzart Protection	IP 44	IP 44
Branding Branding	ERICH JAEGER	ERICH JAEGER
Gehäusematerial Housing material	verstärkter Kunststoff	reinforced composite
Gehäusefarbe Housing color	schwarz	black
Design/Ausführung Design/Version	mit Gehäuseerweiterung	with housing extension
Kontaktanschluss Contact termination	Steckkontakt	plug-in contact
Eigenschaften der Steckkontakte Features of plug-in contacts	mehrfach Flachsteckanschluss	multiple flat terminal
Größe der Steckkontakte Size of plug-in contacts	6,3mm (5x 2-fach + 2x 3-fach)	6.3mm (5x double + 2x triple)
Deckelmaterial Cover material	bruchsicheres Metall	proof metal
Deckelfarbe Cover color	silberfarben	silver-colored

Dichtungen für Steckdosen - ISO 3731 (Typ S) Seals for Sockets - ISO 3731 (Type S)



Art.Nr
Part No.

036106

Dichtung für alle 7P/24V Steckdosen (außer 111010, 111011, 111136, 111182, 111017, 111018, 111137) Seal for all 7P/24V sockets (except 111010, 111011, 111136, 111182, 111017, 111018, 111137)

Seal for all 7P/24V sockets (except 111010, 111011, 111136, 111182, 111017, 111018, 111137)

Dichtungsart Type of seal	Dichtung	seal
Für Kabeldurchmesser For cable diameter	8,00mm - 17,50mm	8,00mm - 17,50mm
Norm Standard	ISO 1185 -Typ N / ISO 3731 - Typ S	ISO 1185 -Type N / ISO 3731 - Type S

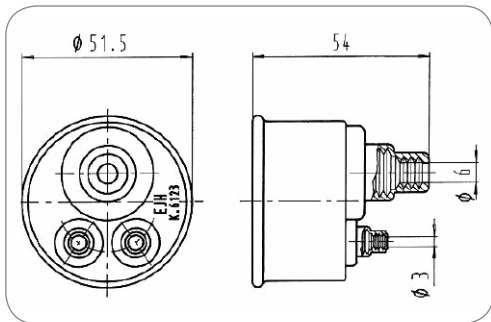

Art.Nr
Part No.

036123

7P/24V Dichtung (ISO 1185 - Typ N / ISO 3731 - Typ S) 7P/24V Seal (ISO 1185 - Type N / ISO 3731 - Type S)

Dichtungsart Type of seal	Dichtung	seal
Anzahl der Dichtungsaußgänge No. of seal outlets	3-fach	triple
Für Kabeldurchmesser For cable diameter	6,80mm - 15,00mm 3,50mm - 7,50mm 3,50mm - 7,50mm	6,80mm - 15,00mm 3,50mm - 7,50mm 3,50mm - 7,50mm
Ausgang offen oder geschlossen Outlet open or closed	Kabelabgang 1 bis 3 geschlossen	cable outlet 1 to 3 closed
Passend zu Suitable for	Steckdosen (Art.-Nr. 111010 und 111017)	sockets (part no. 111010 und 111017)
Norm Standard	ISO 1185 -Typ N / ISO 3731 - Typ S	ISO 1185 -Type N / ISO 3731 - Type S

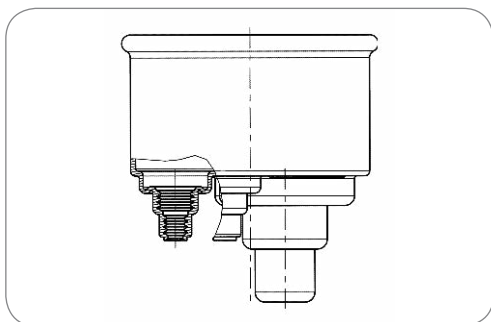

Art.Nr
Part No.

036135

7P/24V Dichtung (ISO 1185 - Typ N / ISO 3731 - Typ S) 7P/24V Seal (ISO 1185 - Type N / ISO 3731 - Type S)

Dichtungsart Type of seal	Dichtung	seal
Anzahl der Dichtungsaußgänge No. of seal outlets	3-fach	triple
Für Kabeldurchmesser For cable diameter	6,80mm - 15,00mm 3,50mm - 7,50mm 3,50mm - 7,50mm	6,80mm - 15,00mm 3,50mm - 7,50mm 3,50mm - 7,50mm
Ausgang offen oder geschlossen Outlet open or closed	Kabelabgang 1 offen, Kabelabgang 2 und 3 geschlossen	cable outlet 1 open, cable outlet 2 and 3 closed
Passend zu Suitable for	Steckdosen (Art.-Nr. 111010 und 111017)	sockets (part no. 111010 und 111017)
Norm Standard	ISO 1185 -Typ N / ISO 3731 - Typ S	ISO 1185 -Type N / ISO 3731 - Type S

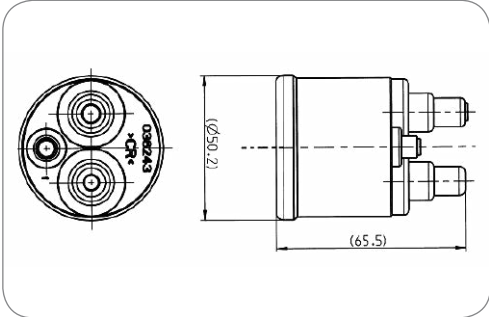

Art.Nr
Part No. 036243

7P/24V Dichtung (ISO 1185 - Typ N / ISO 3731 - Typ S)
7P/24V Seal (ISO 1185 - Type N / ISO 3731 - Type S)

Dichtungsart Type of seal	Dichtung	seal
Anzahl der Dichtungsausgänge No. of seal outlets	3-fach	triple
Für Kabeldurchmesser For cable diameter	5,60mm - 9,80mm 5,60mm - 9,80mm 5,60mm	5,60mm - 9,80mm 5,60mm - 9,80mm 5,60mm
Ausgang offen oder geschlossen Outlet open or closed	Kabelabgang 1 offen, Kabelabgang 2 und 3 geschlossen	cabl outlet 1 open, cabl outlet 2 and 3 closed
Passend zu Suitable for	Steckdosen (Art.-Nr. 111010 und 111017)	sockets (part no. 111010 und 111017)
Norm Standard	ISO 1185 -Typ N / ISO 3731 - Typ S	ISO 1185 -Type N / ISO 3731 - Type S

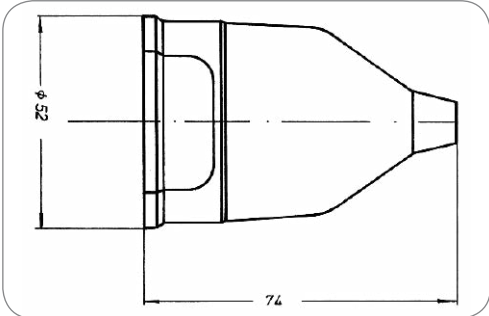

Art.Nr
Part No. 036384

7P Dichtung
7P Seal

Dichtungsart Type of seal	Dichtung	seal
Anzahl der Dichtungsausgänge No. of seal outlets	1-fach	single
Anordnung der Dichtungsausgänge Set of seal outlets	zentriert, 180°	centered, 180°
Für Kabeldurchmesser For cable diameter	9,50mm - 12,50mm	9,50mm - 12,50mm
Passend zu Suitable for	alle Steckdosen (außer Art.-Nr. 111010, 111017, 101390, 101391)	all sockets (except part no. 111010, 111017, 101390, 101391)
Norm Standard	ISO 1185 -Typ N / ISO 3731 - Typ S / SAE J560 - Primary	ISO 1185 -Type N / ISO 3731 - Type S / SAE J560 - Primary

Parksteckdosen - ISO 1185 (Typ N)
Parking Sockets - ISO 1185 (Type N)

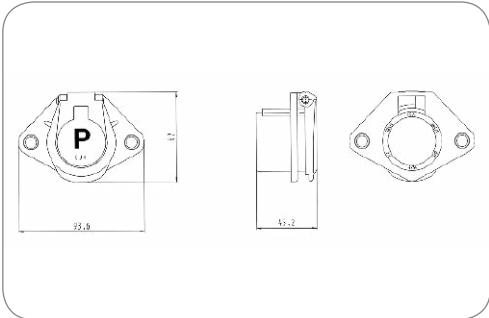

7P/24V Parksteckdose (ISO 1185 - Typ N / ISO 3731 - Typ S)
7P/24V parking socket (ISO 1185 - Type N / ISO 3731 - Type S)

Gehäusematerial Housing material	verstärkter Kunststoff reinforced composite	
Gehäusefarbe Housing color	schwarz black	black

Art.Nr Part No.	111239	111027	111026
Design/Ausführung Design/Version	mit Verstärkungshülsen with reinforcement bushings	-	-
Deckelmaterial Cover material	verstärkter Kunststoff reinforced composite	verstärkter Kunststoff reinforced composite	bruchsicheres Metall proof metal
Deckelfarbe Cover color	schwarz black	schwarz black	silberfarben silver-colored
Farbe des Deckeinsatzes Cover insert color	blau blue	blau blue	-

Stecker mit Crimpanschluss - ISO 1185 (Typ N)
Plugs with Crimp Terminals - ISO 1185 (Type N)

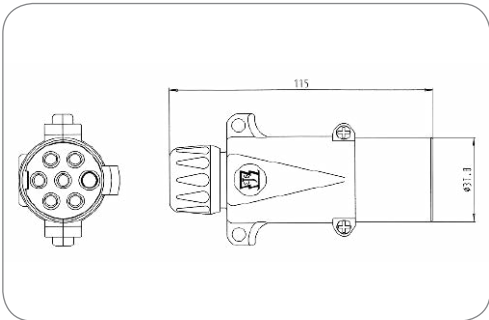

7P/24V Stecker (ISO 1185 - Typ N)
7P/24V plug (ISO 1185 - Type N)

Schutzart Protection	IP 44	IP 44
Gehäusematerial Housing material	bruchsicheres Metall break-proof metal	break-proof metal
Gehäusefarbe Housing color	silberfarben silver-colored	silver-colored
Kabelausgang Cable outlet	Kabelverschraubung cap nut	cap nut
Kontaktanschluss Contact termination	Crimpkontakt crimp contact	crimp contact
Farbe des Kontakteinsatzes Contact insert color	schwarz black	black

Art.Nr Part No.	211019
--------------------	--------

Zubehör für Stecker mit Crimpanschluss - ISO 1185 (Typ N)
Additional Parts for Plugs with Crimp Terminals - ISO 1185 (Type N)

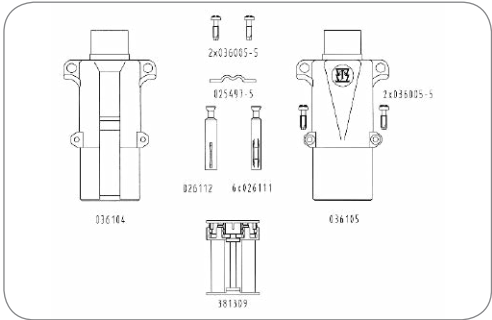

Kontakteinsatz Contact insert	381309
Crimp-Kontakthülse (1,5mm²) Crimp contact socket (1,5mm²)	026111
Crimp-Kontakthülsen (1,5mm²) Crimp contact sockets (1,5mm²)	026112
Steckergehäuse-Unterteil (bruchsicheres Metall) Bottom part of plug housing (proof metal)	036104
Steckergehäuse-Oberteil (bruchsicheres Metall) Upper part of plug housing (proof metal)	036105
Zugentlastungsschelle Strain relief clamp	025497-5
Kerbschrauben (M3,5x13) Notched screws (M3.5x13)	036005-5

Stecker mit Schraubanschluss - ISO 1185 (Typ N)
Plugs with Screw Terminals - ISO 1185 (Type N)



7P/24V Stecker (ISO 1185 - Typ N)
7P/24V plug (ISO 1185 - Type N)

Schutzart Protection	IP 44	IP 44
Gehäusematerial Housing material	bruchsicheres Metall	break-proof metal
Gehäusefarbe Housing color	silberfarben	silver-colored
Kontaktanschluss Contact termination	Schraubkontakt	screw contact
Farbe des Kontakteinsatzes Contact insert color	schwarz	black

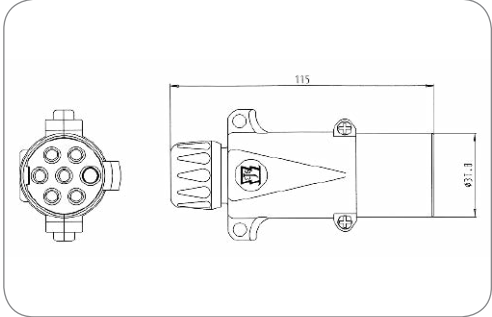

Art.Nr Part No.	211033	211009	211035
Branding Branding	Neutral/ohne Logo neutral/without logo	ERICH JAEGER	ERICH JAEGER
Kabelausgang Cable outlet	Kabelverschraubung cap nut	Kabelverschraubung cap nut	Tülle grommet
Kontaktoberfläche Contact surface	Nickel (Ni) nickel (Ni)	Standard (CuZn) standard (CuZn)	Standard (CuZn) standard (CuZn)

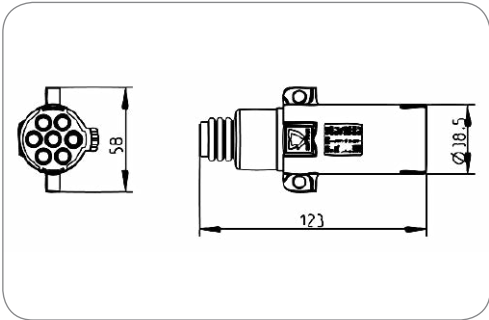

7P/24V Stecker (ISO 1185 - Typ N)
7P/24V plug (ISO 1185 - Type N)

Schutzart Protection	IP 44	IP 44
Gehäusematerial Housing material	verstärkter Kunststoff	reinforced composite
Gehäusefarbe Housing color	schwarz	black
Kabelausgang Cable outlet	Tülle	grommet
Kontaktanschluss Contact termination	Schraubkontakt	screw contact
Farbe des Kontakteinsatzes Contact insert color	schwarz	black

Art.Nr Part No.	211008	211111	211218
Kontaktoberfläche Contact surface	Standard (CuZn) standard (CuZn)	Standard (CuZn) standard (CuZn)	Nickel (Ni) nickel (Ni)
Für Kabeldurchmesser For cable diameter	7,00mm	10,00mm - 12,00mm	10,00mm - 12,00mm

Zubehör für Stecker mit Schraubanschluss - ISO 1185 (Typ N)
Additional Parts for Plugs with Screw Terminals - ISO 1185 (Type N)

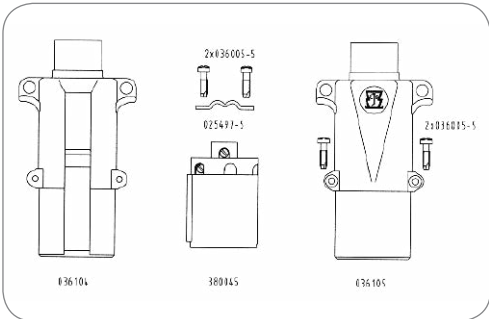

Kontakteinsatz Contact insert	380045
Zugentlastungsschelle Strain relief clamp	025497-5
Kerbschrauben (M3,5x13) Notched screws (M3.5x13)	036005-5
Steckergehäuse-Unterteil (bruchsicheres Metall) Bottom part of plug housing (proof metal)	036104
Steckergehäuse-Oberteil (bruchsicheres Metall) Upper part of plug housing (proof metal)	036105

Stecker mit Flachsteckanschluss - ISO 1185 (Typ N)
Plugs with Flat Terminals - ISO 1185 (Type N)

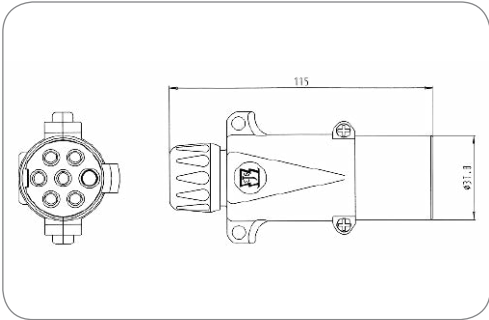

Art.Nr
Part No. 211027

7P/24V Stecker (ISO 1185 - Typ N)
7P/24V plug (ISO 1185 - Type N)

Schutzart Protection	IP 44	IP 44
Gehäusematerial Housing material	bruchsicheres Metall	break-proof metal
Gehäusefarbe Housing color	silberfarben	silver-colored
Kabelausgang Cable outlet	Kabelverschraubung	cap nut
Kontaktanschluss Contact termination	Steckkontakt	plug-in contact
Eigenschaften der Steckkontakte Features of plug-in contacts	Flachsteckanschluss	flat terminal
Größe der Steckkontakte Size of plug-in contacts	6,3mm	6.3mm
Farbe des Kontakteinsatzes Contact insert color	schwarz	black

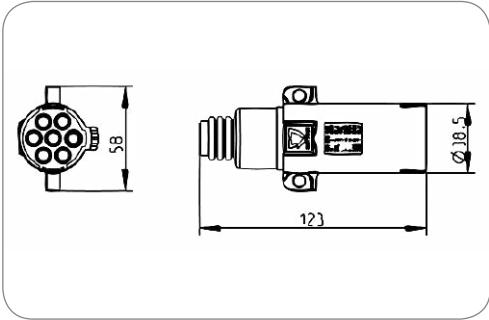

Art.Nr Part No.	211012	211112
Für Kabeldurchmesser For cable diameter	7,00mm	10,00mm - 12,00mm

7P/24V Stecker (ISO 1185 - Typ N)
7P/24V plug (ISO 1185 - Type N)

Schutzart Protection	IP 44	IP 44
Gehäusematerial Housing material	verstärkter Kunststoff	reinforced composite
Gehäusefarbe Housing color	schwarz	black
Kabelausgang Cable outlet	Tülle	grommet
Kontaktanschluss Contact termination	Steckkontakt	plug-in contact
Eigenschaften der Steckkontakte Features of plug-in contacts	Flachsteckanschluss	flat terminal
Größe der Steckkontakte Size of plug-in contacts	6,3mm	6.3mm
Farbe des Kontakteinsatzes Contact insert color	schwarz	black

Kabelabgänge für Stecker - ISO 1185 (Typ N)
Cable Outlets for Plugs - ISO 1185 (Type N)

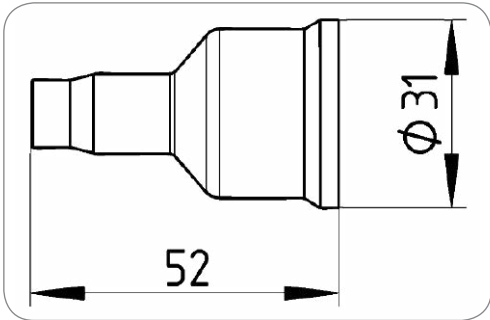

7P/24V Dichtung (ISO 1185 - Typ N / ISO 3731 - Typ S)
7P/24V Seal (ISO 1185 - Type N / ISO 3731 - Type S)

Dichtungsart Type of seal	Tülle	grommet
Anzahl der Dichtungsanschlüsse No. of seal outlets	1-fach	single
Anordnung der Dichtungsanschlüsse Set of seal outlets	zentriert, 180°	centered, 180°
Norm Standard	ISO 1185 - Typ N / ISO 3731 - Typ S	ISO 1185 - Type N / ISO 3731 - Type S

Art.Nr Part No.	038444	035490
Für Kabeldurchmesser For cable diameter	8,50mm - 10,50mm	10,50mm - 12,00mm

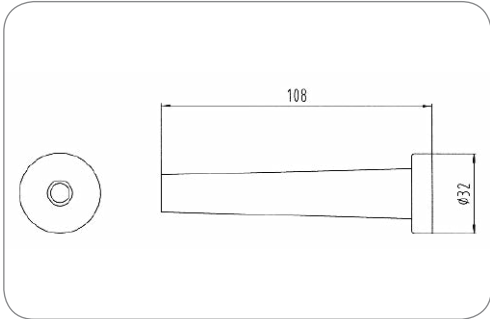

7P/24V Dichtung (ISO 1185 - Typ N / ISO 3731 - Typ S)
7P/24V Seal (ISO 1185 - Type N / ISO 3731 - Type S)

Dichtungsart Type of seal	Knickschutztülle	bending protection grommet
Anzahl der Dichtungsanschlüsse No. of seal outlets	1-fach	single
Für Kabeldurchmesser For cable diameter	8,00mm - 9,50mm	8,00mm - 9,50mm
Norm Standard	ISO 1185 - Typ N / ISO 3731 - Typ S	ISO 1185 - Type N / ISO 3731 - Type S

Art.Nr Part No.	036102
--------------------	--------

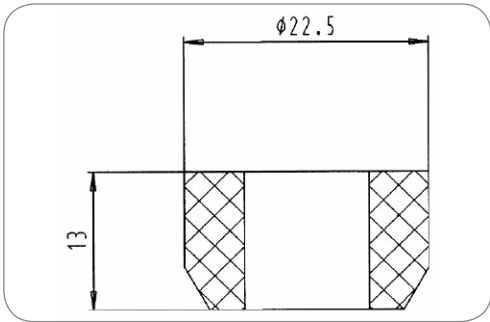

Dichtstopfen (5,8 - 6,2mm)
Sealing plug (5.8 - 6.2mm)

Dichtungsart Type of seal	Dichtstopfen	sealing plug
------------------------------	--------------	--------------

Art.Nr Part No.	035880	035206	036488	035310	035878
Anzahl der Dichtungsanschlüsse No. of seal outlets	1-fach single	1-fach single	1-fach single	1-fach single	2-fach double
Für Kabeldurchmesser For cable diameter	5,80mm - 6,20mm	7,00mm - 8,00mm	7,60mm - 9,80mm	9,20mm - 11,50mm	5,60mm - 6,40mm 5,60mm - 6,40mm
Norm Standard	ISO 1185 - Typ N / ISO 3731 - Typ S ISO 1185 - Type N / ISO 3731 - Type S	ISO 1185 - Typ N / ISO 3731 - Typ S ISO 1185 - Type N / ISO 3731 - Type S	ISO 11446 / ISO 1185 - Typ N / ISO 3731 - Typ S / ISO 11446 - 24V Variante ISO 11446 / ISO 1185 - Type N / ISO 3731 - Type S / ISO 11446 - 24V version	ISO 1185 - Typ N / ISO 11446 / ISO 3731 - Typ S / ISO 11446 - 24V Variante ISO 1185 - Type N / ISO 11446 / ISO 3731 - Type S / ISO 11446 - 24V version	ISO 11446 / ISO 1185 - Typ N / ISO 3731 - Typ S / ISO 11446 - 24V Variante ISO 11446 / ISO 1185 - Type N / ISO 3731 - Type S / ISO 11446 - 24V version

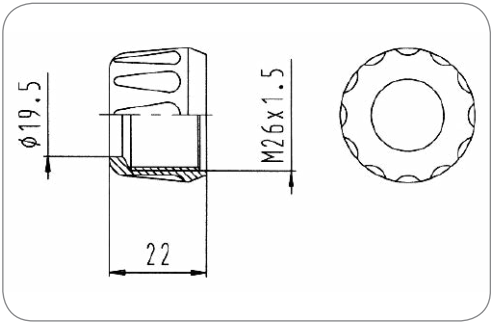

Art.Nr
Part No.

025308

Überwurfmutter (M26x1,5)
Union nut (M26x1.5)

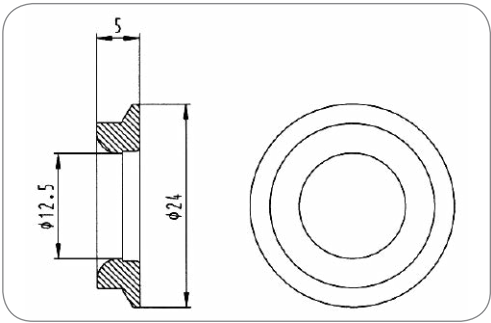

Art.Nr
Part No.

025309

Gleitring
Sliding ring

Leitungen - ISO 1185 (Typ N)
Cables - ISO 1185 (Type N)

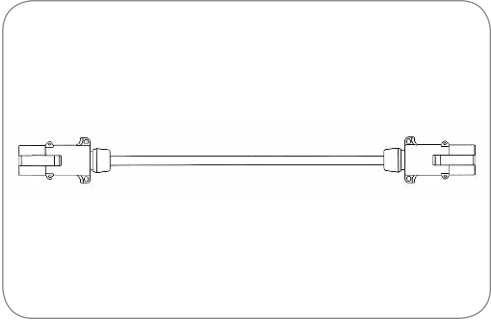

7P/24V Leitung (ISO 1185 - Typ N)
7P/24V cable (ISO 1185 - Type N)

Schutzart Protection	IP 44	IP 44
Anzahl der angeschlossenen Stecker No. of connected plugs	2	2
Anzahl der angeschlossenen Dosen No. of connected sockets	0	0
Gehäusematerial Housing material	bruchsicheres Metall	break-proof metal
Gehäusefarbe Housing color	silberfarben	silver-colored
Querschnitt der Adern Wire cross-sectional area	7x 1,5mm ²	7x 1.5mm ²

Art.Nr Part No.	611001	611002	611003	611004
Leitungslänge [in m] Cable length [in m]	1,50 1.50	2,00 2.00	2,50 2.50	3,00 3.00

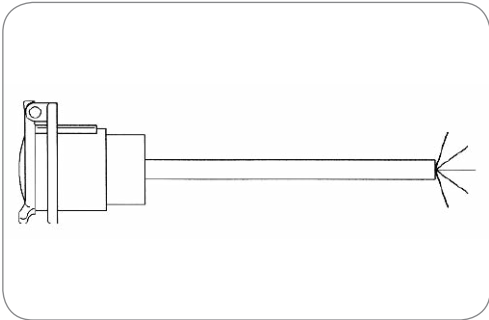

7P/24V Versorgungsleitung mit 7P/24V Steckdose (ISO 1185) und Diode
 7P/24V supply cable with 7P/24V socket (ISO 1185) and diode

Besonderheit Special feature	mit Diode with diode	
Schutzart Protection	IP 44	IP 44
Anzahl der angeschlossenen Dosen No. of connected sockets	1	1
Gehäusematerial Housing material	verstärkter Kunststoff reinforced composite	reinforced composite
Gehäusefarbe Housing color	schwarz black	black
Deckelmaterial Cover material	bruchsicheres Metall proof metal	proof metal

Art.Nr Part No.	511025	511059	511066
Leitungslänge [in m] Cable length [in m]	0,90 0.90	1,20 1.20	1,80 1.80
Anzahl der angeschlossenen Stecker No. of connected plugs	0	1	1

Elektrowendel - ISO 1185 (Typ N)

Coils - ISO 1185 (Type N)

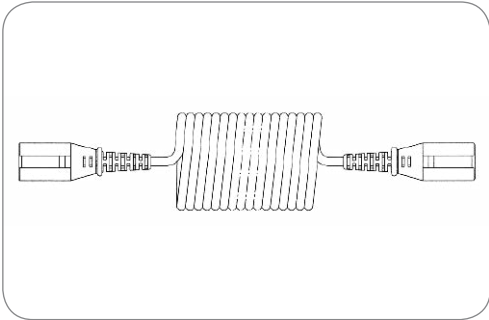

7P/24V Elektrowendel (ISO 1185 -Typ N)
7P/24V Coil (ISO 1185 -Typ N)

Schutzart Protection	IP 44	IP 44
Gehäusematerial Housing material	verstärkter Kunststoff	reinforced composite
Gehäusefarbe Housing color	schwarz	black
Kabelausgang Cable outlet	umspritzt	molded
Farbe der Leitung Cable color	schwarz	black

Art.Nr Part No.	611254	611055	611246	611082	611049	611097
Besonderheit Special feature	125°C „Euro 6“ Variante 125°C „Euro 6“ version	125°C „Euro 6“ Variante 125°C „Euro 6“ version	Economy Variante Economy version	Anforderungen ähnlich ISO 4141-4 requirements similar to ISO 4141-4	-	-
Verpackungsart Packaging	Polybeutel PE bag	ohne Verpackung without packaging	ohne Verpackung without packaging	Polybeutel PE bag	ohne Verpackung without packaging	ohne Verpackung without packaging
Temperaturbeständigkeit [in °C] Temperature resistance [in °C]	-40.0 - 125.0	-40.0 - 125.0	-40.0 - 85.0	-40.0 - 85.0	-40.0 - 100.0	-40.0 - 100.0
Arbeitslänge [in m] Working length [in m]	3,00 3.00	3,00 3.00	-	3,00 3.00	3,00 3.00	3,50 3.50
Max. Arbeitslänge [in m] Max. working length [in m]	4,00 4.00	4,00 4.00	3,50 3.50	4,00 4.00	4,00 4.00	4,50 4.50
Max. Ausziehlänge [in m] Max. extension length [in m]	4,50 4.50	4,50 4.50	-	4,50 4.50	4,50 4.50	5,00 5.00
Wendelaußendurchmesser [in mm] Outer coil diameter [in mm]	35,00 35.00	50,00 50.00	35,00 35.00	36,00 36.00	50,00 50.00	50,00 50.00
Leitungsmaterial Material of cable	PUR	PUR	PUR	PUR	TPE	TPE
Querschnitt der Adern Wire cross-sectional area	6x 1,0mm² + 1x 1,5mm² 6x 1.0mm² + 1x 1.5mm²	6x 1,5mm² + 1x 2,5mm² 6x 1.5mm² + 1x 2.5mm²	6x 1,0mm² + 1x 1,5mm² 6x 1.0mm² + 1x 1.5mm²	6x 1,0mm² + 1x 1,5mm² 6x 1.0mm² + 1x 1.5mm²	6x 1,0mm² + 1x 1,5mm² 6x 1.0mm² + 1x 1.5mm²	6x 1,0mm² + 1x 1,5mm² 6x 1.0mm² + 1x 1.5mm²

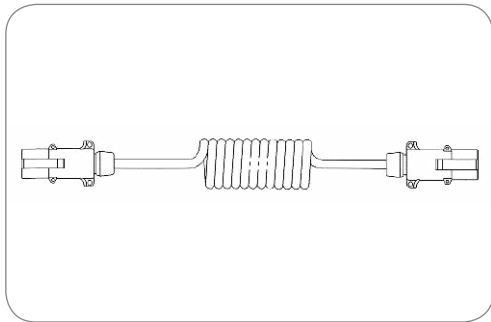

7P/24V Economy Elektrowendel (ISO 1185 - Typ N) 7P/24V Economy coil (ISO 1185 - Type N)

Schutzart Protection	IP 44	IP 44
Gehäusematerial Housing material	bruchsicheres Metall	break-proof metal
Gehäusefarbe Housing color	silberfarben	silver-colored
Querschnitt der Adern Wire cross-sectional area	6x 1,0mm ² + 1x 1,5mm ²	6x 1.0mm ² + 1x 1.5mm ²

Art.Nr. Part No.	611248	611080	611030	611038	611044
Besonderheit Special feature	Economy Variante Economy version	Anforderungen ähnlich ISO 4141-4 requirements similar to ISO 4141-4	Leitungsfarbe JAEGER Grün (RAL 5021) Cable color JAEGER green (RAL 5021)	-	-
Verpackungsart Packaging	ohne Verpackung without packaging	Polybeutel PE bag	Polybeutel PE bag	Polybeutel PE bag	ohne Verpackung without packaging
Temperaturbeständigkeit [in °C] Temperature resistance [in °C]	-40.0 - 85.0	-40.0 - 85.0	-40.0 - 105.0	-40.0 - 100.0	-40.0 - 100.0
Arbeitslänge [in m] Working length [in m]	-	3,00 3.00	3,00 3.00	3,00 3.00	6,00 6.00
Max. Arbeitslänge [in m] Max. working length [in m]	3,50 3.50	4,00 4.00	4,00 4.00	4,00 4.00	6,50 6.50
Max. Ausziehlänge [in m] Max. extension length [in m]	-	4,50 4.50	4,50 4.50	4,50 4.50	7,50 7.50
Wendelaußendurchmesser [in mm] Outer coil diameter [in mm]	35,00 35.00	36,00 36.00	50,00 50.00	50,00 50.00	50,00 50.00
Leitungsmaterial Material of cable	PUR	PUR	PUR	TPE	TPE
Kabelausgang Cable outlet	Tülle grommet	Tülle grommet	Kabelverschraubung cap nut	Knickschutztülle bending protection grommet	Knickschutztülle bending protection grommet
Farbe der Leitung Cable color	schwarz black	schwarz black	JAEGER grün (RAL 5021) JAEGER green (RAL 5021)	schwarz black	schwarz black

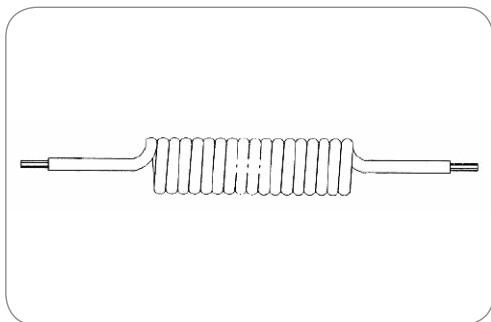
**7P Elektrowendel (ohne Stecker/Dose)**

7P coil (without plug/socket).

Arbeitslänge [in m] Working length [in m]	3,00	3.00
Max. Arbeitslänge [in m] Max. working length [in m]	4,00	4.00
Max. Ausziehlänge [in m] Max. extension length [in m]	4,50	4.50
Leitungsmaterial Material of cable	PUR	PUR

Art.Nr Part No.	016700	016271	017672
Besonderheit Special feature	-	-	Leitungsfarbe JAEGER Grün (RAL 5021) Cable color JAEGER green (RAL 5021)
Temperaturbeständigkeit [in °C] Temperature resistance [in °C]	-40.0 - 85.0	-40.0 - 100.0	-40.0 - 100.0
Wendelaußendurchmesser [in mm] Outer coil diameter [in mm]	38,00 38.00	50,00 50.00	50,00 50.00
Querschnitt der Adern Wire cross-sectional area	6x 1,0mm ² + 1x 1,5mm ² 6x 1.0mm ² + 1x 1.5mm ²	6x 1,5mm ² + 1x 2,5mm ² 6x 1.5mm ² + 1x 2.5mm ²	6x 1,0mm ² + 1x 1,5mm ² 6x 1.0mm ² + 1x 1.5mm ²
Farbe der Leitung Cable color	schwarz black	schwarz black	JAEGER grün (RAL 5021) JAEGER green (RAL 5021)

JAEGER Expert Steckdosen - ISO 3731 (Typ S)

JAEGER Expert sockets - ISO 3731 (Type S)

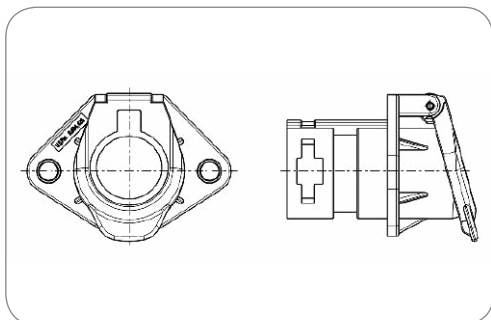
**7P/24V 100% wasserdicht „JAEGER Expert“ Steckdose (ISO 3731 - Typ S)**

7P/24V 100% waterproof „JAEGER Expert“ socket (ISO 3731 - Type S)

Besonderheit Special feature	unmontiert	unmounted
Schutzart Protection	IP X9K, IP X7, IP 54	IP X9K, IP X7, IP 54
Verpackungsart Packaging	Polybeutel	PE bag
Verpackungsinhalt Content of package	Kontakte Kontakteinsatz Dichtung Verschlusskappe	contacts contact insert seal cover cap
Gehäusematerial Housing material	verstärkter Kunststoff	reinforced composite
Gehäusefarbe Housing color	schwarz	black
Design/Ausführung Design/Version	mit Verstärkungshülsen	with reinforcement bushings
Kabelausgang Cable outlet	für Wellrohranschluss NW17, Kabelabgang 180°, Kabelabgang 90°	corrugated tube NW17, cable outlet 180°, cable outlet 90°
Kontaktfläche Contact surface	Nickel (Ni)	nickel (Ni)
Kontaktanschluss Contact termination	Crimpkontakt	crimp contact
Farbe des Kontakteinsatzes Contact insert color	gelb	yellow
Deckelmaterial Cover material	verstärkter Kunststoff	reinforced composite
Deckelfarbe Cover color	schwarz	black
Farbe des Deckeleinsatzes Cover insert color	weiß	white

Art.Nr Part No.	111318
--------------------	--------



Art.Nr
Part No.

382799

7P/24V 100% wasserdicht „JAEGER Expert“ Steckdosengehäuse (ISO 3731 -Typ S) 7P/24V 100% waterproof „JAEGER Expert“ socket housing (ISO 3731 -Type S)

Schutzart Protection	IP X9K,IP X7,IP 54	IP X9K,IP X7,IP 54
Gehäusematerial Housing material	verstärkter Kunststoff	reinforced composite
Gehäusefarbe Housing color	schwarz	black
Design/Ausführung Design/Version	mit Verstärkungshülsen	with reinforcement bushings
Deckelmaterial Cover material	verstärkter Kunststoff	reinforced composite
Deckelfarbe Cover color	schwarz	black
Farbe des Deckeinsatzes Cover insert color	weiß	white

Zubehör für JAEGER Expert Steckdosen - ISO 3731 (Typ S) Additional Parts for JAEGER Expert sockets - ISO 3731 (Type S)

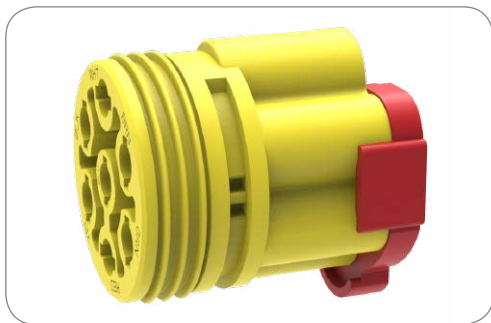

Art.Nr
Part No.

383174

7P/24V „JAEGER Expert“ Kontakteinsatz (ISO 3731 -Typ S) 7P/24V „JAEGER Expert“ contact insert (ISO 3731 -Type S)

Gehäusematerial Housing material	verstärkter Kunststoff	reinforced composite
Kontaktanschluss Contact termination	Crimpkontakt	crimp contact
Farbe des Kontakteinsatzes Contact insert color	grün	green

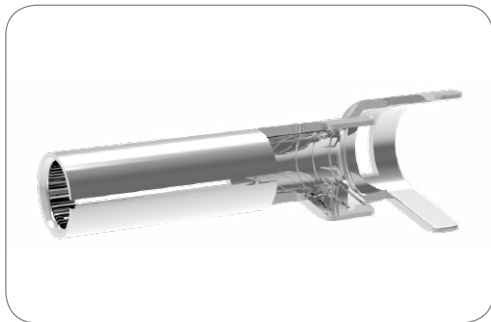

Art.Nr
Part No.

037742-4

Kontakthülse für JAEGER Expert Steckdosen contact sleeve for JAEGER Expert sockets

Art des Kontakts Contact version	Kontakthülse	contact sleeve
Kontaktanschluss Contact termination	Crimpkontakt	crimp contact
Kontaktoberfläche Contact surface	Zinn (Sn)	tin (Sn)
Kontakt: min. Aderquerschnitt [in mm ²] Contact: for min. wire cross section [in mm ²]	1,50	1.50
Kontakt: max. Aderquerschnitt [in mm ²] Contact: for max. wire cross section [in mm ²]	2,50	2.50

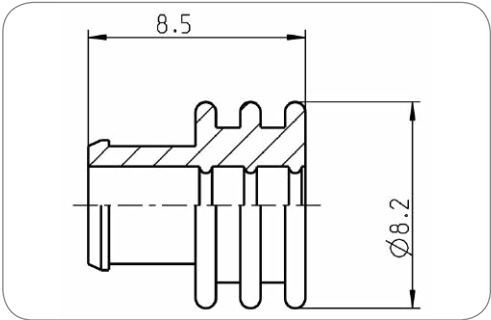

Einzeladerdichtung für JAEGER Expert Steckdosen
single wire seal for JAEGER Expert sockets

Dichtungsart Type of seal	Einzeladerdichtung	single wire seal
------------------------------	--------------------	------------------

Art.Nr Part No.	055648	037743
Normzusatz Addition to standard	ABS / EBS	-
Kontakt: min. Aderquerschnitt [in mm²] Contact: for min. wire cross section [in mm²]	1,50 1.50	2,50 2.50
Kontakt: max. Aderquerschnitt [in mm²] Contact: for max. wire cross section [in mm²]	2,50 2.50	3,50 3.50
Norm Standard	ISO 7638-1 / ISO 7638-2 / ISO 12098 / SAE J560 - Auxiliary / SAE J560 - Primary / ISO 1185 -Typ N / ISO 3731 -Typ S ISO 7638-1 / ISO 7638-2 / ISO 12098 / SAE J560 - Auxiliary / SAE J560 - Primary / ISO 1185 -Type N / ISO 3731 -Type S	ISO 1185 -Typ N / ISO 3731 -Typ S ISO 1185 -Type N / ISO 3731 -Type S
Normzusatz Addition to standard	ABS / EBS	-



7P/12/24V „JAEGER Expert“ Dichtung (SAE J560 - Primary / SAE J560 - Auxiliary / ISO 3731 -Typ S / ISO 1185 -Typ N)
7P/12/24V „JAEGER Expert“ Seal (SAE J560 - Primary / SAE J560 - Auxiliary / ISO 3731 - Type S / ISO 1185 -Type N)

Dichtungsart Type of seal	Dichtung	seal
Norm Standard	SAE J560 - Primary / SAE J560 - Auxiliary / ISO 3731 - Typ S / ISO 1185 - Typ N	SAE J560 - Primary / SAE J560 - Auxiliary / ISO 3731 - Type S / ISO 1185 -Type N

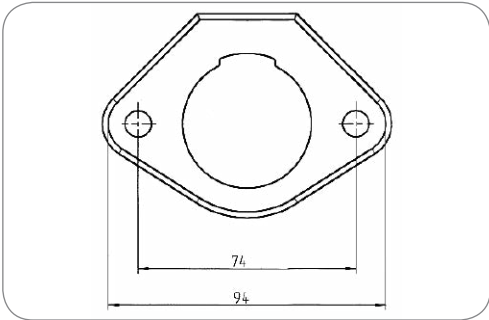

Art.Nr
Part No. 026230



180° Abschlusskappe
180° end cap

Gehäusematerial Housing material	verstärkter Kunststoff	reinforced composite
Design/Ausführung Design/Version	Faltversion	folded version
Kabelausgang Cable outlet	Kabelabgang 180°, für Wellrohranschluss NW17	cable outlet 180°, corrugated tube NW17

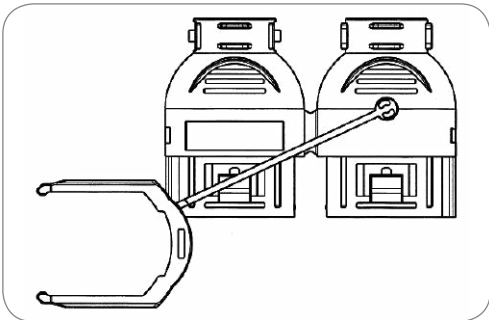

Art.Nr
Part No. 382620

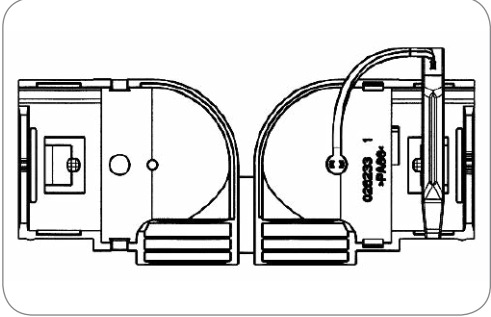

Art.Nr Part No.	382521
--------------------	--------

90° Abschlusskappe
90° end cap

Gehäusematerial Housing material	verstärkter Kunststoff reinforced composite	
Design/Ausführung Design/Version	Faltversion folded version	
Kabelausgang Cable outlet	Kabelabgang 90°, für Well- rohranschluss NW17 cable outlet 90°, corrugated tube NW17	

Steckdosen mit Schraubanschluss - ISO 3731 (Typ S)
Sockets with Screw Terminals - ISO 3731 (Type S)

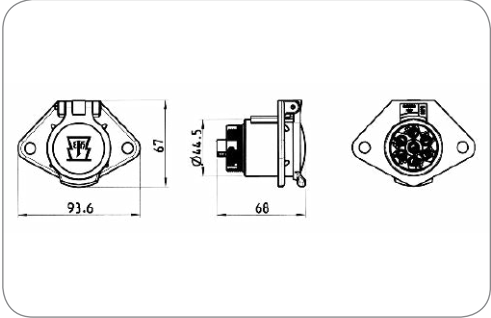

Art.Nr Part No.	111065	111063
Verpackungsart Packaging	ohne Verpackung without packaging	Polybeutel PE bag
Verpackungsinhalt Content of package	-	Dichtung seal
Für Kabeldurchmesser For cable diameter	-	9,50mm - 12,50mm

Steckdose
Socket

Schutzart Protection	IP 44	IP 44
Gehäusematerial Housing material	verstärkter Kunststoff reinforced composite	
Gehäusefarbe Housing color	weiß white	
Kontaktanschluss Contact termination	Schraubkontakt screw contact	
Deckelmaterial Cover material	bruchsicheres Metall proof metal	
Deckelfarbe Cover color	silberfarben silver-colored	



Steckdose mit Standard-Kontakten Socket with standard contacts

Schutzart Protection	IP 44	IP 44
Gehäusematerial Housing material	bruchsicheres Metall	break-proof metal
Gehäusefarbe Housing color	silberfarben	silver-colored
Kontaktanschluss Contact termination	Schraubkontakt	screw contact
Deckelmaterial Cover material	bruchsicheres Metall	proof metal
Deckelfarbe Cover color	silberfarben	silver-colored

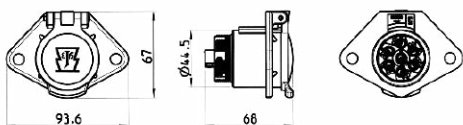

Art.Nr Part No.	111095	111099	111083	111059
Verpackungsart Packaging	ohne Verpackung without packaging	ohne Verpackung without packaging	Polybeutel PE bag	Polybeutel PE bag
Verpackungsinhalt Content of package	-	-	Dichtung seal	Dichtung seal
Kontaktfläche Contact surface	Standard (CuZn) standard (CuZn)	Nickel (Ni) nickel (Ni)	Standard (CuZn) standard (CuZn)	Nickel (Ni) nickel (Ni)
Für Kabeldurchmesser For cable diameter	-	-	9,50mm - 12,50mm	9,50mm - 12,50mm



7P/24V Steckdose (ISO 3731 - Typ S) 7P/24V socket (ISO 3731 - Type S)

Schutzart Protection	IP 44	IP 44
Branding Branding	ERICH JAEGER	ERICH JAEGER
Gehäusematerial Housing material	verstärkter Kunststoff	reinforced composite
Gehäusefarbe Housing color	schwarz	black
Kontaktanschluss Contact termination	Schraubkontakt	screw contact
Deckelmaterial Cover material	bruchsicheres Metall	proof metal
Deckelfarbe Cover color	silberfarben	silver-colored
Für Kabeldurchmesser For cable diameter	9,20mm - 11,50mm	9,20mm - 11,50mm

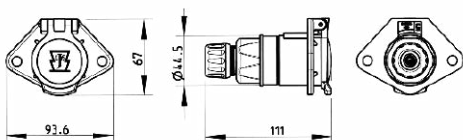

Art.Nr Part No.	111061
---------------------------	--------

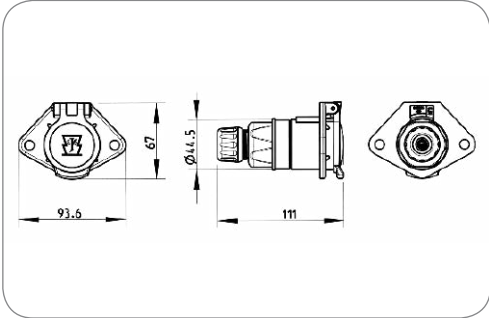

Art.Nr Part No.	111082	111103
Verpackungsinhalt Content of package	-	Schraubkappe screw cap
Kontakttoberfläche Contact surface	Standard (CuZn) standard (CuZn)	Nickel (Ni) nickel (Ni)
Farbe des Kontakteinsatzes Contact insert color	-	weiß white

7P/24V Steckdose (ISO 3731 - Typ S)
7P/24V socket (ISO 3731 - Type S)

Verpackungsart Packaging	ohne Verpackung without packaging	
Gehäusematerial Housing material	bruchsicheres Metall break-proof metal	
Gehäusefarbe Housing color	silberfarben silver-colored	
Kontaktanschluss Contact termination	Schraubkontakt screw contact	
Deckelmaterial Cover material	bruchsicheres Metall proof metal	
Deckelfarbe Cover color	silberfarben silver-colored	
Für Kabeldurchmesser For cable diameter	9,20mm - 11,50mm	9,20mm - 11,50mm

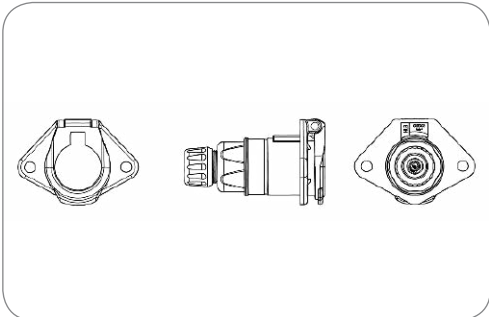

Art.Nr Part No.	111057
--------------------	--------

7P/24V Steckdose (ISO 3731 - Typ S)
7P/24V socket (ISO 3731 - Type S)

Gehäusematerial Housing material	verstärkter Kunststoff reinforced composite	
Gehäusefarbe Housing color	weiß white	
Kontaktanschluss Contact termination	Schraubkontakt screw contact	
Oberfläche des Kontaktanschlusses Contact termination surface	Standard (CuZn) standard (CuZn)	
Deckelmaterial Cover material	verstärkter Kunststoff reinforced composite	
Deckelfarbe Cover color	weiß white	
Farbe des Deckeinsatzes Cover insert color	weiß white	
Für Kabeldurchmesser For cable diameter	9,20mm - 11,50mm	9,20mm - 11,50mm

Zubehör für Steckdosen mit Schraubanschluss (Gehäuse und Deckel aus bruchsischerem Metall) - ISO 3731 (Typ S)

Additional Parts for Sockets with Screw Terminals (Proof Metal Housing and Cover) - ISO 3731 (Type S)

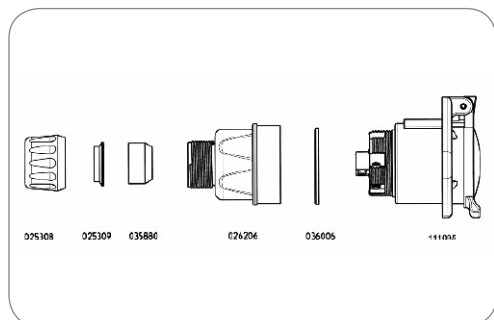

Steckdose mit vernickelten Kontakten Socket with nickel plated contacts	111099
Steckdose mit Standard-Kontakten Socket with standard contacts	111095
Dichtring Sealing ring	036006
Schraubkappe Screw cap	026206
Dichtstopfen (5,8 - 6,2mm) Sealing plug (5.8 - 6.2mm)	035880
Dichtstopfen (7,0 - 8,0mm) Sealing plug (7.0 - 8.0mm)	035206
Dichtstopfen (7,6 - 9,8mm) Sealing plug (7.6 - 9.8mm)	036488
Dichtstopfen (9,2 - 11,5mm) Sealing plug (9.2 - 11.5mm)	035310
Dichtstopfen (2x 5,6 - 6,4mm) Sealing plug (2x 5.6 - 6.4mm)	035878
Gleitring Sliding ring	025309
Überwurfmutter (M26x1,5) Union nut (M26x1.5)	025308

Zubehör für Steckdosen mit Schraubanschluss (Gehäuse aus Kunststoff - Deckel aus bruchsischerem Metall) - ISO 3731 (Typ S)

Additional Parts for Sockets with Screw Terminals (Composite Housing and Proof Metal Cover) - ISO 3731 (Type S)

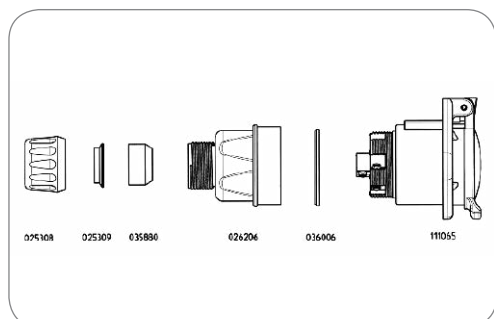

Steckdose Socket	111065
Dichtring Sealing ring	036006
Schraubkappe Screw cap	026206
Dichtstopfen (5,8 - 6,2mm) Sealing plug (5.8 - 6.2mm)	035880
Dichtstopfen (7,0 - 8,0mm) Sealing plug (7.0 - 8.0mm)	035206
Dichtstopfen (7,6 - 9,8mm) Sealing plug (7.6 - 9.8mm)	036488
Dichtstopfen (9,2 - 11,5mm) Sealing plug (9.2 - 11.5mm)	035310
Dichtstopfen (2x 5,6 - 6,4mm) Sealing plug (2x 5.6 - 6.4mm)	035878
Gleitring Sliding ring	025309
Überwurfmutter (M26x1,5) Union nut (M26x1.5)	025308

Steckdosen mit Crimpanschluss - ISO 3731 (Typ S)
Sockets with Crimp Terminals - ISO 3731 (Type S)

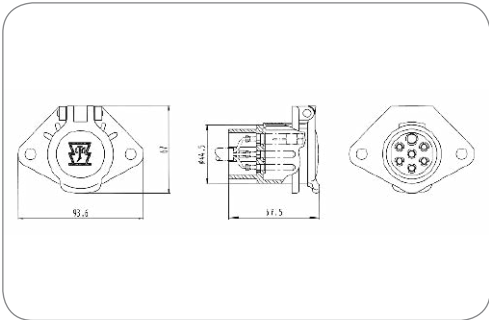

7P/24V Steckdose (ISO 3731 - Typ S)
7P/24V socket (ISO 3731 - Type S)

Schutzart Protection	IP 44	IP 44
Gehäusematerial Housing material	verstärkter Kunststoff	reinforced composite
Gehäusefarbe Housing color	schwarz	black
Kontaktoberfläche Contact surface	Nickel (Ni)	nickel (Ni)
Kontaktanschluss Contact termination	Crimpkontakte zum Vergießen	crimp contacts for molding

Art.Nr Part No.	111007	111006
Deckelmaterial Cover material	verstärkter Kunststoff reinforced composite	bruchsicheres Metall proof metal
Deckelfarbe Cover color	schwarz black	silberfarben silver-colored

Steckdosen mit Flachsteckanschluss - ISO 3731 (Typ S)
Sockets with Flat Terminals - ISO 3731 (Type S)



7P/24V Steckdose (ISO 3731 - Typ S)
7P/24V socket (ISO 3731 - Type S)

Schutzart Protection	IP 44	IP 44
Gehäusematerial Housing material	verstärkter Kunststoff	reinforced composite
Gehäusefarbe Housing color	weiß	white
Kontaktoberfläche Contact surface	Nickel (Ni)	nickel (Ni)
Kontaktanschluss Contact termination	Steckkontakt	plug-in contact
Eigenschaften der Steckkontakte Features of plug-in contacts	Flachsteckanschluss	flat terminal
Oberfläche des Kontaktanschlusses Contact termination surface	Standard (CuZn)	standard (CuZn)
Größe der Steckkontakte Size of plug-in contacts	6,3mm	6,3mm
Deckelmaterial Cover material	bruchsicheres Metall	proof metal
Deckelfarbe Cover color	silberfarben	silver-colored

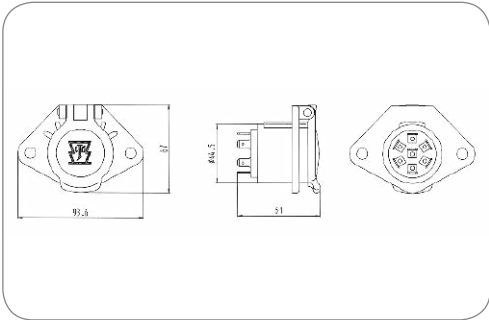

Art.Nr Part No.	111015	111016
Verpackungsart Packaging	ohne Verpackung without packaging	Polybeutel PE bag
Verpackungsinhalt Content of package	-	Dichtung seal
Für Kabeldurchmesser For cable diameter	-	12,50mm - 9,50mm

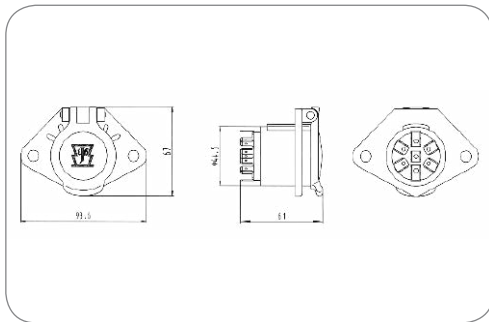

Art.Nr
Part No.

111020

7P/24V Steckdose (ISO 3731 - Typ S) 7P/24V socket (ISO 3731 - Type S)

Schutzart Protection	IP 44	IP 44
Gehäusematerial Housing material	verstärkter Kunststoff	reinforced composite
Gehäusefarbe Housing color	weiß	white
Kontaktoberfläche Contact surface	Nickel (Ni)	nickel (Ni)
Kontaktanschluss Contact termination	Steckkontakt	plug-in contact
Eigenschaften der Steckkontakte Features of plug-in contacts	mehrfach Flachsteckanschluss	multiple flat terminal
Oberfläche des Kontaktanschlusses Contact termination surface	Standard (CuZn)	standard (CuZn)
Größe der Steckkontakte Size of plug-in contacts	6,3mm (5x 2-fach + 2x 3-fach)	6.3mm (5x double + 2x triple)
Deckelmaterial Cover material	bruchsicheres Metall	proof metal
Deckelfarbe Cover color	silberfarben	silver-colored

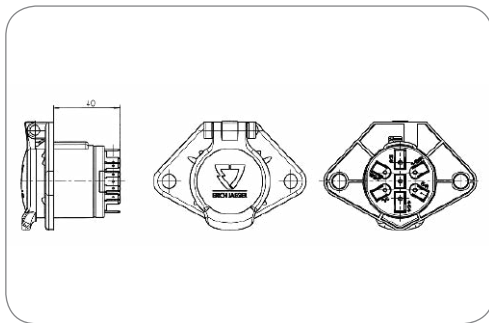

Art.Nr
Part No.

111101

7P/24V Steckdose (ISO 3731 - Typ S) 7P/24V socket (ISO 3731 - Type S)

Schutzart Protection	IP 44	IP 44
Gehäusematerial Housing material	bruchsicheres Metall	break-proof metal
Gehäusefarbe Housing color	silberfarben	silver-colored
Kontaktoberfläche Contact surface	Nickel (Ni)	nickel (Ni)
Kontaktanschluss Contact termination	Steckkontakt	plug-in contact
Eigenschaften der Steckkontakte Features of plug-in contacts	mehrfach Flachsteckanschluss	multiple flat terminal
Oberfläche des Kontaktanschlusses Contact termination surface	Nickel (Ni)	nickel (Ni)
Größe der Steckkontakte Size of plug-in contacts	6,3mm (5x 2-fach + 2x 3-fach)	6.3mm (5x double + 2x triple)
Farbe des Kontakteinsatzes Contact insert color	weiß	white
Deckelmaterial Cover material	bruchsicheres Metall	proof metal
Deckelfarbe Cover color	silberfarben	silver-colored

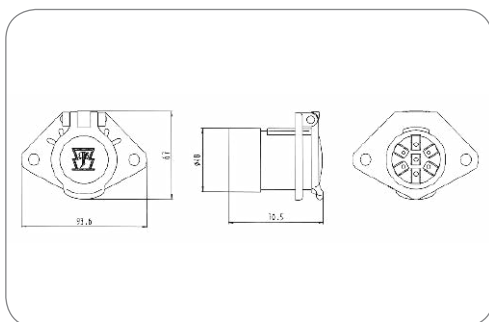

Art.Nr
Part No.

111306

7P/24V Steckdose (ISO 3731 - Typ S) 7P/24V socket (ISO 3731 - Type S)

Schutzart Protection	IP 44	IP 44
Branding Branding	ERICH JAEGER	ERICH JAEGER
Gehäusematerial Housing material	verstärkter Kunststoff	reinforced composite
Gehäusefarbe Housing color	schwarz	black
Design/Ausführung Design/Version	mit Gehäuseerweiterung	with housing extension
Kontaktanschluss Contact termination	Steckkontakt	plug-in contact
Eigenschaften der Steckkontakte Features of plug-in contacts	mehrfach Flachsteckanschluss	multiple flat terminal
Größe der Steckkontakte Size of plug-in contacts	6,3mm (5x 2-fach + 2x 3-fach)	6.3mm (5x double + 2x triple)
Deckelmaterial Cover material	bruchsicheres Metall	proof metal
Deckelfarbe Cover color	silberfarben	silver-colored



7P/24V Steckdose (ISO 3731 - Typ S)
7P/24V socket (ISO 3731 - Type S)

Schutzart Protection	IP 44	IP 44
Gehäusematerial Housing material	bruchsicheres Metall	break-proof metal
Gehäusefarbe Housing color	silberfarben	silver-colored
Kontaktoberfläche Contact surface	Nickel (Ni)	nickel (Ni)
Kontaktanschluss Contact termination	Steckkontakt	plug-in contact
Eigenschaften der Steckkontakte Features of plug-in contacts	Flachsteckanschluss	flat terminal
Oberfläche des Kontaktanschlusses Contact termination surface	Nickel (Ni)	nickel (Ni)
Größe der Steckkontakte Size of plug-in contacts	6,3mm	6.3mm

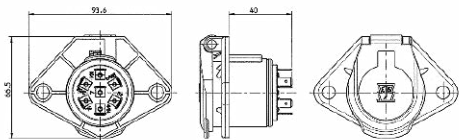

Art.Nr Part No.	111141	111121	111129
Verpackungsart Packaging	ohne Verpackung without packaging	ohne Verpackung without packaging	Polybeutel PE bag
Verpackungsinhalt Content of package	–	–	Dichtung seal
Farbe des Kontakteinsatzes Contact insert color	–	weiß white	weiß white
Deckelmaterial Cover material	verstärkter Kunststoff reinforced composite	bruchsicheres Metall proof metal	bruchsicheres Metall proof metal
Deckelfarbe Cover color	weiß white	silberfarben silver-colored	silberfarben silver-colored
Für Kabeldurchmesser For cable diameter	–	–	9,50mm - 12,50mm

7P/24V Steckdose (ISO 3731 - Typ S)
7P/24V socket (ISO 3731 - Type S)

Schutzart Protection	IP 44	IP 44
Gehäusematerial Housing material	verstärkter Kunststoff	reinforced composite
Gehäusefarbe Housing color	weiß	white
Design/Ausführung Design/Version	mit Gehäuseerweiterung	with housing extension
Kontaktoberfläche Contact surface	Nickel (Ni)	nickel (Ni)
Kontaktanschluss Contact termination	Steckkontakt	plug-in contact
Eigenschaften der Steckkontakte Features of plug-in contacts	Flachsteckanschluss	flat terminal
Oberfläche des Kontaktanschlusses Contact termination surface	Standard (CuZn)	standard (CuZn)
Größe der Steckkontakte Size of plug-in contacts	6,3mm	6.3mm

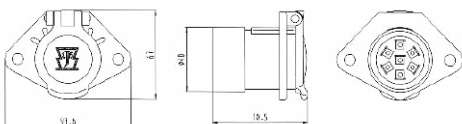

Art.Nr Part No.	111017	111018	111137
Branding Branding	ERICH JAEGER	ERICH JAEGER	Neutral/ohne Logo neutral/without logo
Deckelmaterial Cover material	bruchsicheres Metall proof metal	verstärkter Kunststoff reinforced composite	verstärkter Kunststoff reinforced composite
Deckelfarbe Cover color	silberfarben silver-colored	weiß white	weiß white

Dichtungen für Steckdosen - ISO 3731 (Typ S)
Seals for Sockets - ISO 3731 (Type S)



Art.Nr
Part No. 036106

Dichtung für alle 7P/24V Steckdosen (außer 111010, 111011, 111136, 111182, 111017, 111018, 111137)
Seal for all 7P/24V sockets (except 111010, 111011, 111136, 111182, 111017, 111018, 111137)

Dichtungsart Type of seal	Dichtung	seal
Für Kabeldurchmesser For cable diameter	8,00mm - 17,50mm	8,00mm - 17,50mm
Norm Standard	ISO 1185 -Typ N / ISO 3731 - Typ S	ISO 1185 -Type N / ISO 3731 - Type S

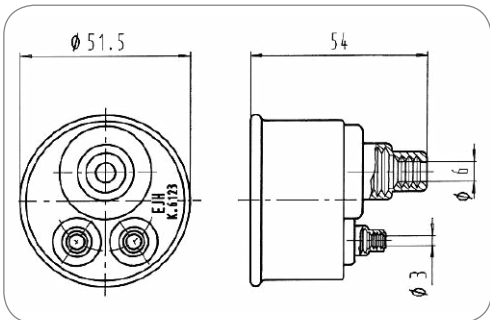

Art.Nr
Part No. 036123

7P/24V Dichtung (ISO 1185 -Typ N / ISO 3731 -Typ S)
7P/24V Seal (ISO 1185 -Type N / ISO 3731 -Type S)

Dichtungsart Type of seal	Dichtung	seal
Anzahl der Dichtungsaußgänge No. of seal outlets	3-fach	triple
Für Kabeldurchmesser For cable diameter	6,80mm - 15,00mm 3,50mm - 7,50mm 3,50mm - 7,50mm	6,80mm - 15,00mm 3,50mm - 7,50mm 3,50mm - 7,50mm
Ausgang offen oder geschlossen Outlet open or closed	Kabelabgang 1 bis 3 geschlos- sen	cable outlet 1 to 3 closed
Passend zu Suitable for	Steckdosen (Art.-Nr. 111010 und 111017)	sockets (part no. 111010 und 111017)
Norm Standard	ISO 1185 -Typ N / ISO 3731 - Typ S	ISO 1185 -Type N / ISO 3731 - Type S

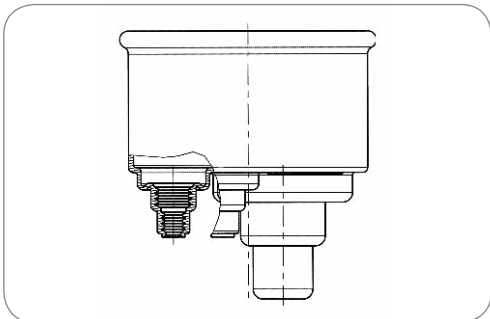

Art.Nr
Part No. 036135

7P/24V Dichtung (ISO 1185 -Typ N / ISO 3731 -Typ S)
7P/24V Seal (ISO 1185 -Type N / ISO 3731 -Type S)

Dichtungsart Type of seal	Dichtung	seal
Anzahl der Dichtungsaußgänge No. of seal outlets	3-fach	triple
Für Kabeldurchmesser For cable diameter	6,80mm - 15,00mm 3,50mm - 7,50mm 3,50mm - 7,50mm	6,80mm - 15,00mm 3,50mm - 7,50mm 3,50mm - 7,50mm
Ausgang offen oder geschlossen Outlet open or closed	Kabelabgang 1 offen, Kabelab- gang 2 und 3 geschlossen	cable outlet 1 open, cable outlet 2 and 3 closed
Passend zu Suitable for	Steckdosen (Art.-Nr. 111010 und 111017)	sockets (part no. 111010 und 111017)
Norm Standard	ISO 1185 -Typ N / ISO 3731 - Typ S	ISO 1185 -Type N / ISO 3731 - Type S

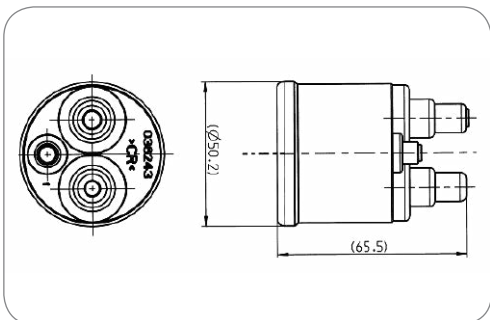

Art.Nr
Part No. 036243

7P/24V Dichtung (ISO 1185 -Typ N / ISO 3731 -Typ S)
7P/24V Seal (ISO 1185 -Type N / ISO 3731 -Type S)

Dichtungsart Type of seal	Dichtung	seal
Anzahl der Dichtungsaußgänge No. of seal outlets	3-fach	triple
Für Kabeldurchmesser For cable diameter	5,60mm - 9,80mm 5,60mm - 9,80mm 5,60mm	5,60mm - 9,80mm 5,60mm - 9,80mm 5,60mm
Ausgang offen oder geschlossen Outlet open or closed	Kabelabgang 1 offen, Kabelab- gang 2 und 3 geschlossen	cable outlet 1 open, cable outlet 2 and 3 closed
Passend zu Suitable for	Steckdosen (Art.-Nr. 111010 und 111017)	sockets (part no. 111010 und 111017)
Norm Standard	ISO 1185 -Typ N / ISO 3731 - Typ S	ISO 1185 -Type N / ISO 3731 - Type S

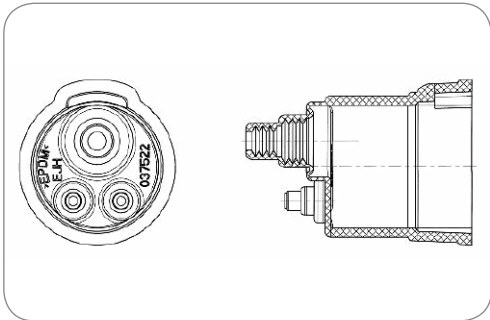

Art.Nr
Part No.

037522

7P/24V Dichtung (ISO 1185 - Typ N / ISO 3731 - Typ S)
7P/24V Seal (ISO 1185 - Type N / ISO 3731 - Type S)

Dichtungsart Type of seal	Dichtung	seal
Anzahl der Dichtungs­ausgänge No. of seal outlets	3-fach	triple
Für Kabel­durchmesser For cable diameter	3,00mm - 5,50mm 3,00mm - 5,50mm 6,00mm - 11,00mm	3,00mm - 5,50mm 3,00mm - 5,50mm 6,00mm - 11,00mm
Passend zu Suitable for	Steckdosen (Art.-Nr. 111010 und 111017)	sockets (part no. 111010 und 111017)
Norm Standard	ISO 1185 - Typ N / ISO 3731 - Typ S	ISO 1185 -Type N / ISO 3731 - Type S

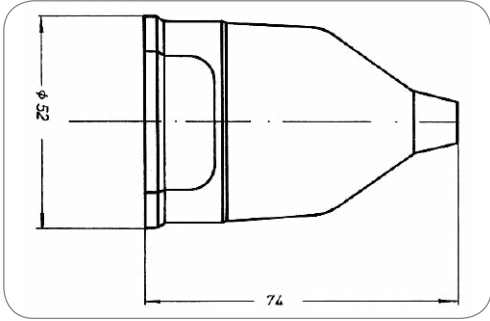

Art.Nr
Part No.

036384

7P Dichtung
7P Seal

Dichtungsart Type of seal	Dichtung	seal
Anzahl der Dichtungs­ausgänge No. of seal outlets	1-fach	single
Anordnung der Dichtungs­ausgänge Set of seal outlets	zentriert, 180°	centered, 180°
Für Kabel­durchmesser For cable diameter	9,50mm - 12,50mm	9,50mm - 12,50mm
Passend zu Suitable for	alle Steckdosen (außer Art.-Nr. 111010, 111017, 101390, 101391)	all sockets (except part no. 111010, 111017, 101390, 101391)
Norm Standard	ISO 1185 - Typ N / ISO 3731 - Typ S / SAE J560 - Primary	ISO 1185 -Type N / ISO 3731 - Type S / SAE J560 - Primary

Parksteckdosen - ISO 3731 (Typ S)
Parking Sockets - ISO 3731 (Type S)

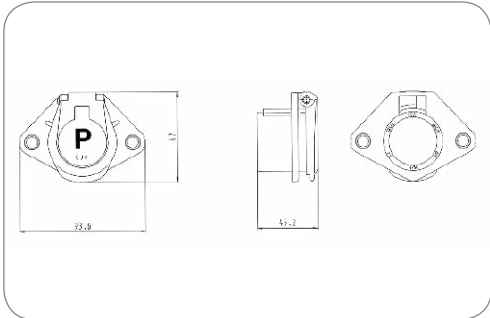

7P/24V Parksteckdose (ISO 1185 - Typ N / ISO 3731 - Typ S)
7P/24V parking socket (ISO 1185 - Type N / ISO 3731 - Type S)

Gehäusematerial Housing material	verstärkter Kunststoff reinforced composite	
Gehäusefarbe Housing color	schwarz black	black

Art.Nr Part No.	111239	111027	111026
Design/Ausführung Design/Version	mit Verstärkungshülsen with reinforcement bushings	-	-
Deckelmaterial Cover material	verstärkter Kunststoff reinforced composite	verstärkter Kunststoff reinforced composite	bruchsicheres Metall proof metal
Deckelfarbe Cover color	schwarz black	schwarz black	silberfarben silver-colored
Farbe des Deckeinsatzes Cover insert color	blau blue	blau blue	-

Stecker mit Crimpanschluss - ISO 3731 (Typ S)
Plugs with Crimp Terminals - ISO 3731 (Type S)

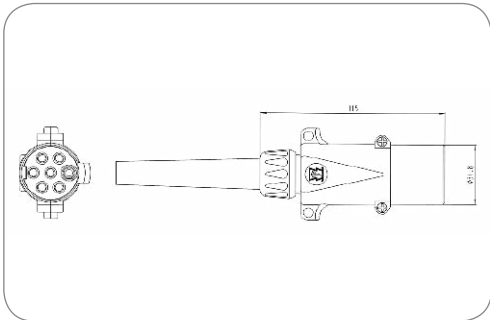

7P/24V Stecker (ISO 3731 - Typ S)
7P/24V plug (ISO 3731 - Type S)

Schutzart Protection	IP 44	IP 44
Gehäusematerial Housing material	bruchsicheres Metall break-proof metal	break-proof metal
Gehäusefarbe Housing color	silberfarben silver-colored	silver-colored
Kabelausgang Cable outlet	Knickschutztülle bending protection grommet	bending protection grommet
Zugentlastung Strain relief	mit Zugentlastung with strain relief	with strain relief
Kontaktanschluss Contact termination	Crimpkontakt crimp contact	crimp contact
Farbe des Kontakteinsatzes Contact insert color	weiß white	white

Art.Nr Part No.	211005
--------------------	--------

Zubehör für Stecker mit Crimpanschluss - ISO 3731 (Typ S)
Additional Parts for Sockets with Crimp Terminals - ISO 3731 (Type S)

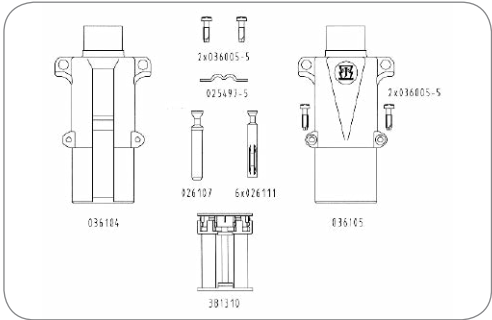

Kontakteinsatz Contact insert	381310
Crimp-Kontakthülse (1,5mm²) Crimp contact socket (1,5mm²)	026111
Crimp-Kontaktstift (1,5mm²) Crimp contact pin (1,5mm²)	026107
Steckergehäuse-Unterteil (bruchsicheres Metall) Bottom part of plug housing (proof metal)	036104
Steckergehäuse-Oberteil (bruchsicheres Metall) Upper part of plug housing (proof metal)	036105
Zugentlastungsschelle Strain relief clamp	025497-5
Kerbschrauben (M3,5x13) Notched screws (M3.5x13)	036005-5

Stecker mit Schraubanschluss - ISO 3731 (Typ S)
Plugs with Screw Terminals - ISO 3731 (Type S)



7P/24V Stecker (ISO 3731 - Typ S)
7P/24V plug (ISO 3731 -Type S)

Schutzart Protection	IP 44	IP 44
Gehäusematerial Housing material	bruchsicheres Metall	break-proof metal
Gehäusefarbe Housing color	silberfarben	silver-colored
Kabelausgang Cable outlet	Kabelverschraubung	cap nut
Kontaktanschluss Contact termination	Schraubkontakt	screw contact
Farbe des Kontakteinsatzes Contact insert color	weiß	white

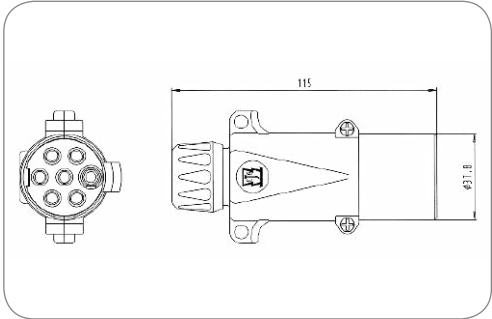

Art.Nr Part No.	211013	211034
Branding Branding	ERICH JAEGER	Neutral/ohne Logo neutral/without logo
Kontaktoberfläche Contact surface	Standard (CuZn) standard (CuZn)	Nickel (Ni) nickel (Ni)

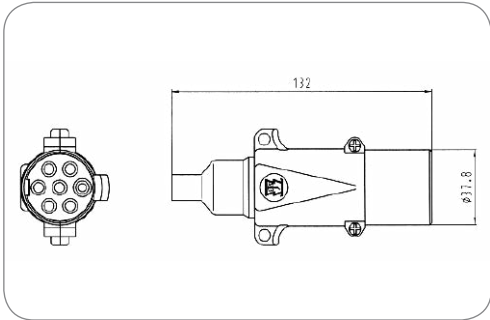

Art.Nr Part No.	211037
--------------------	--------

7P/24V Stecker (ISO 3731 - Typ S)
7P/24V plug (ISO 3731 - Type S)

Schutzart Protection	IP 44	IP 44
Gehäusematerial Housing material	bruchsicheres Metall	break-proof metal
Gehäusefarbe Housing color	silberfarben	silver-colored
Kabelausgang Cable outlet	Tülle	grommet
Kontaktoberfläche Contact surface	Standard (CuZn)	standard (CuZn)
Kontaktanschluss Contact termination	Schraubkontakt	screw contact
Farbe des Kontakteinsatzes Contact insert color	weiß	white
Für Kabeldurchmesser For cable diameter	10,50mm - 12,00mm	10,50mm - 12,00mm

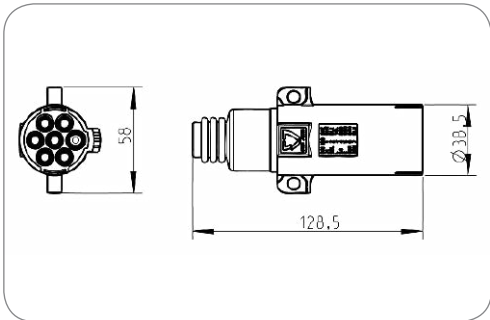

Art.Nr Part No.	211045	211113	211219
Kontaktoberfläche Contact surface	Standard (CuZn) standard (CuZn)	Standard (CuZn) standard (CuZn)	Nickel (Ni) nickel (Ni)
Für Kabeldurchmesser For cable diameter	7,00mm	10,00mm - 12,00mm	10,00mm - 12,00mm

7P/24V Stecker (ISO 3731 - Typ S)
7P/24V plug (ISO 3731 - Type S)

Schutzart Protection	IP 44	IP 44
Gehäusematerial Housing material	verstärkter Kunststoff	reinforced composite
Gehäusefarbe Housing color	schwarz	black
Kabelausgang Cable outlet	Tülle	grommet
Kontaktanschluss Contact termination	Schraubkontakt	screw contact
Farbe des Kontakteinsatzes Contact insert color	weiß	white

Zubehör für Stecker mit Schraubanschluss - ISO 3731 (Typ S)

Additional Parts for Plugs with Screw Terminals - ISO 3731 (Type S)

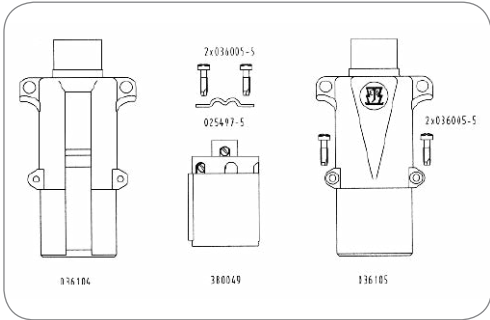

Kontakteinsatz Contact insert	380049
Steckergehäuse-Unterteil (bruchsicheres Metall) Bottom part of plug housing (proof metal)	036104
Steckergehäuse-Oberteil (bruchsicheres Metall) Upper part of plug housing (proof metal)	036105
Kerbschrauben (M3,5x13) Notched screws (M3.5x13)	036005-5
Zugentlastungsschelle Strain relief clamp	025497-5

Stecker mit Flachsteckanschluss - ISO 3731 (Typ S)

Plugs with Flat Terminals - ISO 3731 (Type S)

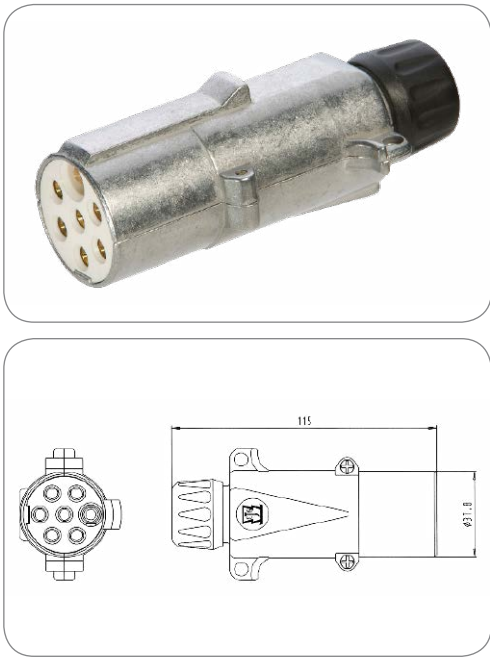

7P/24V Stecker (ISO 3731 - Typ S) 7P/24V plug (ISO 3731 - Type S)		
Schutzart Protection	IP 44	IP 44
Gehäusematerial Housing material	bruchsicheres Metall break-proof metal	break-proof metal
Gehäusefarbe Housing color	silberfarben silver-colored	silver-colored
Kabelausgang Cable outlet	Kabelverschraubung cap nut	cap nut
Kontaktanschluss Contact termination	Steckkontakt plug-in contact	plug-in contact
Eigenschaften der Steckkontakte Features of plug-in contacts	Flachsteckanschluss flat terminal	flat terminal
Größe der Steckkontakte Size of plug-in contacts	6,3mm	6.3mm
Farbe des Kontakteinsatzes Contact insert color	weiß white	white

Art.Nr Part No.	211028
--------------------	--------

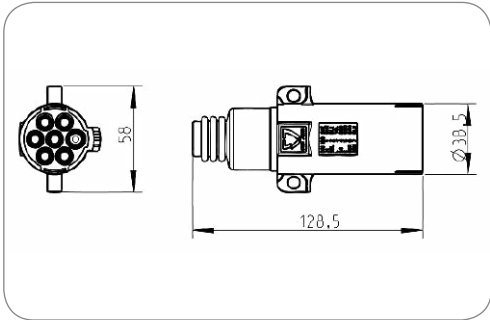

Art.Nr Part No.	211091	211114
Für Kabeldurchmesser For cable diameter	7,00mm	10,00mm - 12,00mm

7P/24V Stecker (ISO 3731 - Typ S) 7P/24V plug (ISO 3731 - Type S)

Schutzart Protection	IP 44	IP 44
Gehäusematerial Housing material	verstärkter Kunststoff	reinforced composite
Gehäusefarbe Housing color	schwarz	black
Kabelausgang Cable outlet	Tülle	grommet
Kontaktanschluss Contact termination	Steckkontakt	plug-in contact
Eigenschaften der Steckkontakte Features of plug-in contacts	Flachsteckanschluss	flat terminal
Größe der Steckkontakte Size of plug-in contacts	6,3mm	6.3mm
Farbe des Kontakteinsatzes Contact insert color	weiß	white

Kabelabgänge für Stecker - ISO 3731 (Typ S) Cable Outlets for Plugs - ISO 3731 (Type S)

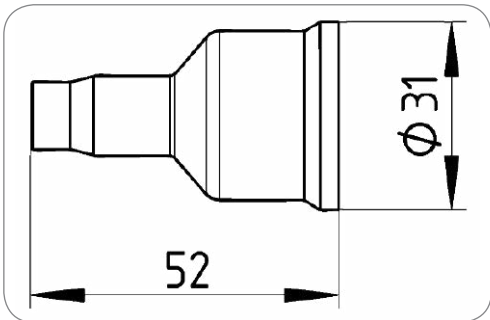

Art.Nr Part No.	038444	035490
Für Kabeldurchmesser For cable diameter	8,50mm - 10,50mm	10,50mm - 12,00mm

7P/24V Dichtung (ISO 1185 - Typ N / ISO 3731 - Typ S) 7P/24V Seal (ISO 1185 - Type N / ISO 3731 - Type S)

Dichtungsart Type of seal	Tülle	grommet
Anzahl der Dichtungsanschlüsse No. of seal outlets	1-fach	single
Anordnung der Dichtungsanschlüsse Set of seal outlets	zentriert, 180°	centered, 180°
Norm Standard	ISO 1185 - Typ N / ISO 3731 - Typ S	ISO 1185 - Type N / ISO 3731 - Type S

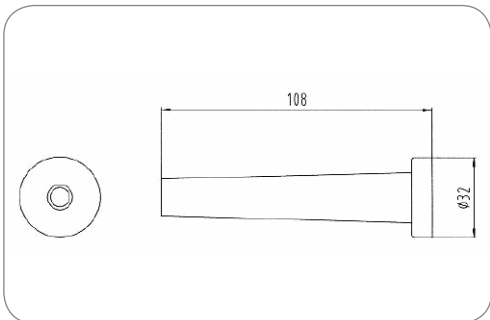

Art.Nr Part No.	036102
--------------------	--------

7P/24V Dichtung (ISO 1185 - Typ N / ISO 3731 - Typ S) 7P/24V Seal (ISO 1185 - Type N / ISO 3731 - Type S)

Dichtungsart Type of seal	Knickschutztülle	bending protection grommet
Anzahl der Dichtungsanschlüsse No. of seal outlets	1-fach	single
Für Kabeldurchmesser For cable diameter	8,00mm - 9,50mm	8,00mm - 9,50mm
Norm Standard	ISO 1185 - Typ N / ISO 3731 - Typ S	ISO 1185 - Type N / ISO 3731 - Type S

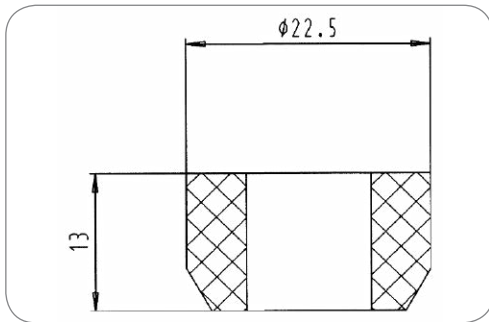

Dichtstopfen (5,8 - 6,2mm)
Sealing plug (5.8 - 6.2mm)

Dichtungsart
Type of seal

Dichtstopfen

sealing plug

Art.Nr Part No.	035880	035206	036488	035310	035878
Anzahl der Dichtungsausgänge No. of seal outlets	1-fach single	1-fach single	1-fach single	1-fach single	2-fach double
Für Kabeldurchmesser For cable diameter	5,80mm - 6,20mm	7,00mm - 8,00mm	7,60mm - 9,80mm	9,20mm - 11,50mm	5,60mm - 6,40mm 5,60mm - 6,40mm
Norm Standard	ISO 1185 - Typ N / ISO 3731 - Typ S ISO 1185 - Type N / ISO 3731 - Type S	ISO 1185 - Typ N / ISO 3731 - Typ S ISO 1185 - Type N / ISO 3731 - Type S	ISO 11446 / ISO 1185 - Typ N / ISO 3731 - Typ S / ISO 11446 - 24V Variante ISO 11446 / ISO 1185 - Type N / ISO 3731 - Type S / ISO 11446 - 24V version	ISO 1185 - Typ N / ISO 11446 / ISO 3731 - Typ S / ISO 11446 - 24V Variante ISO 1185 - Type N / ISO 11446 / ISO 3731 - Type S / ISO 11446 - 24V version	ISO 11446 / ISO 1185 - Typ N / ISO 3731 - Typ S / ISO 11446 - 24V Variante ISO 11446 / ISO 1185 - Type N / ISO 3731 - Type S / ISO 11446 - 24V version

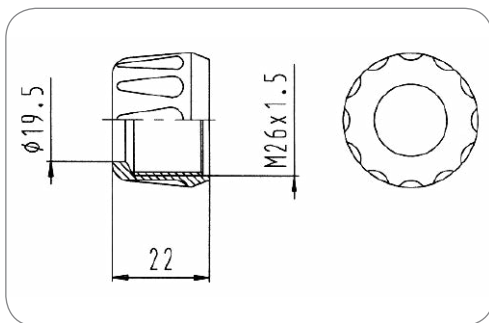

Überwurfmutter (M26x1,5)
Union nut (M26x1.5)

Art.Nr
Part No. 025308

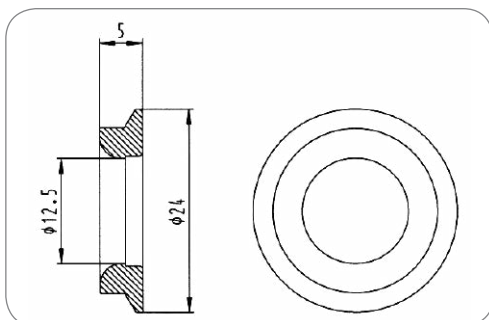

Gleitring
Sliding ring

Art.Nr
Part No. 025309

Leitungen - ISO 3731 (Typ S)
Cables - ISO 3731 (Type S)

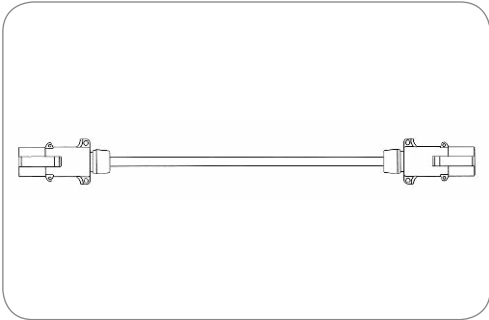

7P/24V Leitung (ISO 3731 -Typ S)
7P/24V cable (ISO 3731 -Type S)

Schutzart Protection	IP 44	IP 44
Anzahl der angeschlossenen Stecker No. of connected plugs	2	2
Anzahl der angeschlossenen Dosen No. of connected sockets	0	0
Gehäusematerial Housing material	bruchsicheres Metall	break-proof metal
Gehäusefarbe Housing color	silberfarben	silver-colored
Querschnitt der Adern Wire cross-sectional area	7x 1,5mm²	7x 1.5mm²

Art.Nr Part No.	611032	611006
Leitungslänge [in m] Cable length [in m]	2,00 2.00	3,00 3.00

Elektrowendel - ISO 3731 (Typ S)

Coils - ISO 3731 (Type S)

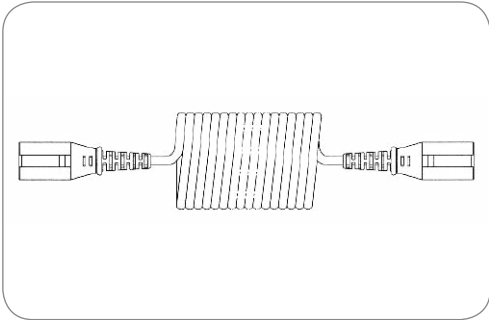

7P/24V Elektrowendel (ISO 3731 - Typ S)
7P/24V Coil (ISO 3731 - Type S)

Schutzart Protection	IP 44	IP 44
Gehäusematerial Housing material	verstärkter Kunststoff	reinforced composite
Gehäusefarbe Housing color	weiß	white
Kabelausgang Cable outlet	umspritzt	molded
Farbe der Leitung Cable color	schwarz	black

Art.Nr Part No.	611255	611056	611247	611083	611050	611098
Besonderheit Special feature	125°C „Euro 6“ Variante 125°C „Euro 6“ version	125°C „Euro 6“ Variante 125°C „Euro 6“ version	Economy Variante Economy version	Anforderungen ähnlich ISO 4141-4 requirements similar to ISO 4141-4	-	-
Verpackungsart Packaging	Polybeutel PE bag	ohne Verpackung without packaging	ohne Verpackung without packaging	Polybeutel PE bag	ohne Verpackung without packaging	ohne Verpackung without packaging
Temperaturbeständigkeit [in °C] Temperature resistance [in °C]	-40.0 - 125.0	-40.0 - 125.0	-40.0 - 85.0	-40.0 - 85.0	-40.0 - 100.0	-40.0 - 100.0
Arbeitslänge [in m] Working length [in m]	3,00 3.00	3,00 3.00	-	3,00 3.00	3,00 3.00	3,50 3.50
Max. Arbeitslänge [in m] Max. working length [in m]	4,00 4.00	4,00 4.00	3,50 3.50	4,00 4.00	4,00 4.00	4,50 4.50
Max. Ausziehlänge [in m] Max. extension length [in m]	4,50 4.50	4,50 4.50	-	4,50 4.50	4,50 4.50	5,00 5.00
Wendelaußendurchmesser [in mm] Outer coil diameter [in mm]	35,00 35.00	50,00 50.00	35,00 35.00	36,00 36.00	50,00 50.00	50,00 50.00
Leitungsmaterial Material of cable	PUR	PUR	PUR	PUR	TPE	TPE
Querschnitt der Adern Wire cross-sectional area	6x 1,0mm² + 1x 1,5mm² 6x 1.0mm² + 1x 1.5mm²	6x 1,5mm² + 1x 2,5mm² 6x 1.5mm² + 1x 2.5mm²	6x 1,0mm² + 1x 1,5mm² 6x 1.0mm² + 1x 1.5mm²	6x 1,0mm² + 1x 1,5mm² 6x 1.0mm² + 1x 1.5mm²	6x 1,0mm² + 1x 1,5mm² 6x 1.0mm² + 1x 1.5mm²	6x 1,0mm² + 1x 1,5mm² 6x 1.0mm² + 1x 1.5mm²

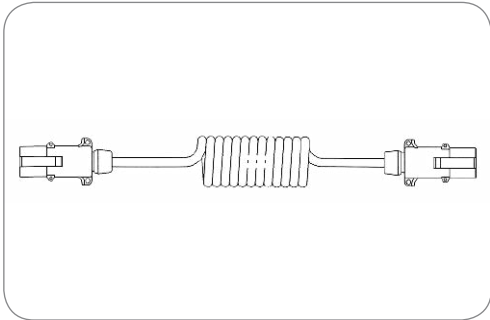

7P/24V Elektrowendel (ISO 3731 - Typ S)
7P/24V Coil (ISO 3731 - Typ S)

Schutzart Protection	IP 44	IP 44
Gehäusematerial Housing material	bruchsicheres Metall	break-proof metal
Gehäusefarbe Housing color	silberfarben	silver-colored
Querschnitt der Adern Wire cross-sectional area	6x 1,0mm ² + 1x 1,5mm ²	6x 1.0mm ² + 1x 1.5mm ²

Art.Nr Part No.	611249	611081	611035	611023	611039	611094
Besonderheit Special feature	Economy Variante Economy version	Anforderungen ähnlich ISO 4141-4 requirements similar to ISO 4141-4	Leitungsfarbe JAEGER Grün (RAL 5021) Cable color JAEGER green (RAL 5021)	Anschlussbereich wasserdicht vergossen waterproof grouted connection area	-	-
Verpackungsart Packaging	ohne Verpackung without packaging	Polybeutel PE bag	Polybeutel PE bag	ohne Verpackung without packaging	Polybeutel PE bag	ohne Verpackung without packaging
Temperaturbeständigkeit [in °C] Temperature resistance [in °C]	-40.0 - 85.0	-40.0 - 85.0	-40.0 - 105.0	-40.0 - 100.0	-40.0 - 100.0	-40.0 - 100.0
Arbeitslänge [in m] Working length [in m]	-	3,00 3.00	3,00 3.00	3,00 3.00	3,00 3.00	6,00 6.00
Max. Arbeitslänge [in m] Max. working length [in m]	3,50 3.50	4,00 4.00	4,00 4.00	4,00 4.00	4,00 4.00	6,50 6.50
Max. Ausziehlänge [in m] Max. extension length [in m]	-	4,50 4.50	4,50 4.50	4,50 4.50	4,50 4.50	7,50 7.50
Wendelaußendurchmesser [in mm] Outer coil diameter [in mm]	35,00 35.00	36,00 36.00	50,00 50.00	50,00 50.00	50,00 50.00	50,00 50.00
Leitungsmaterial Material of cable	PUR	PUR	PUR	TPE	TPE	TPE
Kabelausgang Cable outlet	Tülle grommet	Tülle grommet	Kabelverschraubung cap nut	Knickschutztülle bending protection grommet	Knickschutztülle bending protection grommet	Knickschutztülle bending protection grommet
Farbe der Leitung Cable color	schwarz black	schwarz black	JAEGER grün (RAL 5021) JAEGER green (RAL 5021)	schwarz black	schwarz black	schwarz black

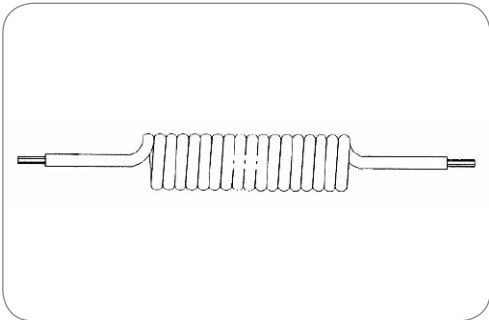

7P Elektrowendel (ohne Stecker/Dose)
7P coil (without plug/socket).

Arbeitslänge [in m] Working length [in m]	3,00	3.00
Max. Arbeitslänge [in m] Max. working length [in m]	4,00	4.00
Max. Ausziehlänge [in m] Max. extension length [in m]	4,50	4.50
Leitungsmaterial Material of cable	PUR	PUR

Art.Nr Part No.	016700	016271	017672
Besonderheit Special feature	-	-	Leitungsfarbe JAEGER Grün (RAL 5021) Cable color JAEGER green (RAL 5021)
Temperaturbeständigkeit [in °C] Temperature resistance [in °C]	-40.0 - 85.0	-40.0 - 100.0	-40.0 - 100.0
Wendelaußendurchmesser [in mm] Outer coil diameter [in mm]	38,00 38.00	50,00 50.00	50,00 50.00
Querschnitt der Adern Wire cross-sectional area	6x 1,0mm² + 1x 1,5mm² 6x 1.0mm² + 1x 1.5mm²	6x 1,5mm² + 1x 2,5mm² 6x 1.5mm² + 1x 2.5mm²	6x 1,0mm² + 1x 1,5mm² 6x 1.0mm² + 1x 1.5mm²
Farbe der Leitung Cable color	schwarz black	schwarz black	JAEGER grün (RAL 5021) JAEGER green (RAL 5021)

Adapter - ISO 1185 (Typ N) + ISO 3731 (Typ S)

Adapters - ISO 1185 (Type N) + ISO 3731 (Type S)



Adapter-Elektrowendel mit 15P/24V Stecker (ISO 12098) und 2x 7P/24V Steckern (ISO 1185 + ISO 3731)

mit 15P/24V Stecker (ISO 12098) und 2x 7P/24V Kunststoff Steckern (ISO 1185 + ISO 3731)

Adapter coil with 15P/24V plug (ISO 12098) and 2x 7P/24V plug (ISO 1185 + ISO 3731)
with 15P/24V plug (ISO 12098) and 2x 7P/24V composite plugs (ISO 1185 + ISO 3731)

Leitungsmaterial
Material of cable

PUR

PUR

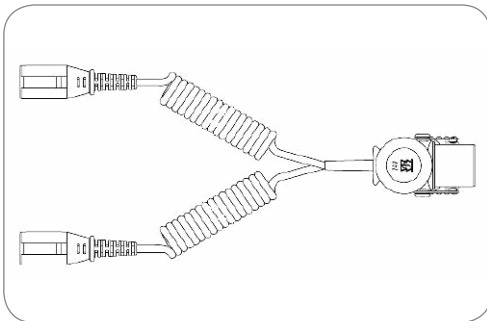

Art.Nr Part No.	711216	711213	711194	711185	711218	711009
Besonderheit Special feature	125°C „Euro 6“ Variante 125°C „Euro 6“ version	Economy Variante Economy version	alle Kammern des 15P Steckers sind mit Kontakten bestückt all chambers of the 15P plug are charged with contacts	-	-	alle Kammern des 15P Steckers sind mit Kontakten bestückt all chambers of the 15P plug are charged with contacts
Branding Branding	ERICH JAEGER	-	-	-	-	-
Verpackungsart Packaging	Polybeutel PE bag	ohne Verpackung without packaging	ohne Verpackung without packaging	ohne Verpackung without packaging	Polybeutel PE bag	ohne Verpackung without packaging
Temperaturbeständigkeit [in °C] Temperature resistance [in °C]	-40.0 - 125.0	-40.0 - 85.0	-40.0 - 85.0	-40.0 - 85.0	-40.0 - 85.0	-40.0 - 85.0
Belegungsplan Contact allocation	Schema 3 diagram 3	Schema 1 diagram 1	Schema 1 diagram 1	Schema 1 diagram 1	Schema 1 diagram 1	Schema 1 diagram 1
Gehäusematerial Housing material	verstärkter Kunststoff reinforced composite	verstärkter Kunststoff reinforced composite	verstärkter Kunststoff reinforced composite	verstärkter Kunststoff reinforced composite	bruchsicheres Metall break-proof metal	bruchsicheres Metall break-proof metal
Gehäusefarbe Housing color	schwarz/weiß black/white	schwarz/weiß black/white	schwarz/weiß black/white	schwarz/weiß black/white	silberfarben silver-colored	silberfarben silver-colored
Kabelausgang Cable outlet	umspritzt molded	umspritzt molded	umspritzt molded	umspritzt molded	Knickschutztülle bending protection grommet	Knickschutztülle bending protection grommet
Arbeitslänge [in m] Working length [in m]	3,00 3.00	-	3,00 3.00	3,00 3.00	3,00 3.00	3,20 3.20
Max. Arbeitslänge [in m] Max. working length [in m]	4,00 4.00	3,50 3.50	4,00 4.00	4,00 4.00	4,00 4.00	3,70 3.70
Max. Ausziehlänge [in m] Max. extension length [in m]	4,50 4.50	-	4,50 4.50	4,50 4.50	4,50 4.50	4,70 4.70
Wendelaußendurchmesser [in mm] Outer coil diameter [in mm]	35,00 35.00	35,00 35.00	40,00 40.00	40,00 40.00	35,00 35.00	40,00 40.00



Adapter-Elektrowendel mit 15P/24V Stecker (ISO 12098) und 2x 7P/24V Steckern (ISO 1185 + ISO 3731) mit 15P/24V Stecker (ISO 12098) und 2x 7P/24V Metall Steckern (ISO 1185 + ISO 3731)

Adapter coil with 15P/24V plug (ISO 12098) and 2x 7P/24V plugs (ISO 1185 + ISO 3731) with 15P/24V plug (ISO 12098) and 2x 7P/24V metal plugs (ISO 1185 + ISO 3731)

Belegungsplan
Contact allocation

Schema 2

diagram 2

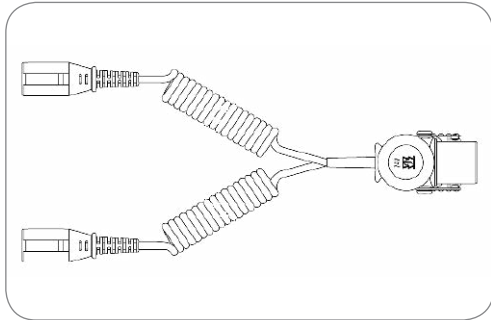

Art.Nr Part No.	711220	711209	711110	711076	711217	711124
Besonderheit Special feature	Economy Variante Economy version	-	-	-	alle Adern in 7P Stecker verbunden all wires allocated in 7P nplug	alle Adern in 7P Stecker verbunden all wires allocated in 7P nplug
Verpackungsart Packaging	ohne Verpackung without packaging	ohne Verpackung without packaging	Polybeutel PE bag	ohne Verpackung without packaging	Polybeutel PE bag	ohne Verpackung without packaging
Temperaturbeständigkeit [in °C] Temperature resistance [in °C]	-40.0 - 85.0	-40.0 - 85.0	-40.0 - 85.0	-40.0 - 100.0	-40.0 - 85.0	-40.0 - 85.0
Gehäusematerial Housing material	bruchsicheres Metall break-proof metal	bruchsicheres Metall break-proof metal	bruchsicheres Metall break-proof metal	bruchsicheres Metall break-proof metal	verstärkter Kunststoff reinforced composite	verstärkter Kunststoff reinforced composite
Gehäusefarbe Housing color	silberfarben silver-colored	silberfarben silver-colored	silberfarben silver-colored	silberfarben silver-colored	schwarz/weiß black/white	schwarz/weiß black/white
Kabelausgang Cable outlet	Tülle grommet	Tülle grommet	Tülle grommet	Knickschutztülle, Kabelverschraubung bending protection grommet, cap nut	umspritzt molded	umspritzt molded
Arbeitslänge [in m] Working length [in m]	-	3,00 3.00	3,00 3.00	3,00 3.00	3,00 3.00	3,00 3.00
Max. Arbeitslänge [in m] Max. working length [in m]	3,50 3.50	4,00 4.00	4,00 4.00	4,00 4.00	4,00 4.00	4,00 4.00
Max. Ausziehlänge [in m] Max. extension length [in m]	-	4,50 4.50	4,50 4.50	4,50 4.50	4,50 4.50	4,50 4.50
Wendelaußendurchmesser [in mm] Outer coil diameter [in mm]	35,00 35.00	40,00 40.00	40,00 40.00	50,00 50.00	35,00 35.00	40,00 40.00
Leitungsmaterial Material of cable	PUR	PUR	PUR	TPE	PUR	PUR

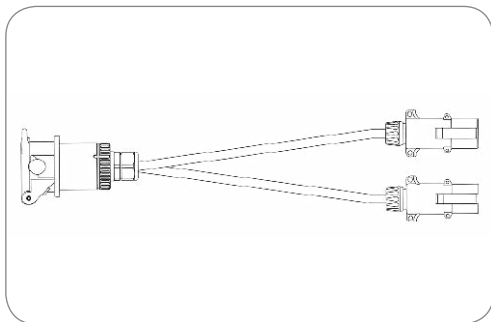

Art.Nr
Part No.

711063

Adapter-Leitung mit 2x 7P/24V Steckern (ISO 1185 + ISO 3731) und 15P/24V Steckdose (ISO 12098)

Adapter cable with 2x 7P/24V plugs (ISO 1185 + ISO 3731) and 15P/24V socket (ISO 12098)

Belegungsplan Contact allocation	Schema 2	diagram 2
Gehäusematerial Housing material	bruchsicheres Metall	break-proof metal
Gehäusefarbe Housing color	silberfarben	silver-colored
Leitungslänge [in m] Cable length [in m]	1,00	1.00

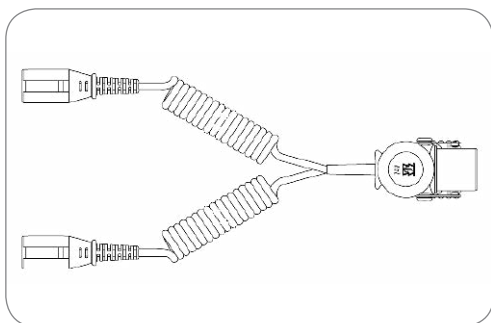

Adapter-Elektrowendel mit 15P/24V Stecker (ISO 12098) und 2x 7P/24V Steckern (ISO 1185 + ISO 3731)

mit 15P/24V Stecker (ISO 12098) und 2x 7P/24V Kunststoff Steckern (ISO 1185 + ISO 3731)
Adapter coil with 15P/24V plug (ISO 12098) and 2x 7P/24V plug (ISO 1185 + ISO 3731)

Verpackungsart Packaging	ohne Verpackung	without packaging
Gehäusematerial Housing material	verstärkter Kunststoff	reinforced composite
Gehäusefarbe Housing color	schwarz/weiß	black/white
Kabelausgang Cable outlet	umspritzt	molded
Leitungsmaterial Material of cable	PUR	PUR

Art.Nr
Part No.

711193

711212

711120

711128

Besonderheit
Special feature

-

Economy Variante
Economy version

-

-

Branding
Branding

Neutral/ohne Logo
neutral/without logo

ERICH JAEGER

ERICH JAEGER

Neutral/ohne Logo
neutral/without logo

Temperaturbeständigkeit [in °C]
Temperature resistance [in °C]

-40.0 - 125.0

-40.0 - 85.0

-40.0 - 85.0

-40.0 - 85.0

Belegungsplan
Contact allocation

Schema 1
diagram 1

Schema 3
diagram 3

Schema 3
diagram 3

Schema 3
diagram 3

Arbeitslänge [in m]
Working length [in m]

3,00
3.00

-

3,00
3.00

3,00
3.00

Max. Arbeitslänge [in m]
Max. working length [in m]

4,00
4.00

3,50
3.50

4,00
4.00

4,00
4.00

Max. Ausziehlänge [in m]
Max. extension length [in m]

4,50
4.50

-

4,50
4.50

4,50
4.50

Wendelaußendurchmesser [in mm]
Outer coil diameter [in mm]

35,00
35.00

35,00
35.00

40,00
40.00

40,00
40.00



Art.Nr
Part No.

711222

Adapter-Leitung mit 2x 7P/24V Steckern (ISO 1185 + ISO 3731) und 15P/24V Steckdose (ISO 12098)

Adapter cable with 2x 7P/24V plugs (ISO 1185 + ISO 3731) and 15P/24V socket (ISO 12098)

Belegungsplan Contact allocation	Schema 3	diagram 3
Gehäusematerial Housing material	verstärkter Kunststoff	reinforced composite
Gehäusefarbe Housing color	schwarz	black
Leitungslänge [in m] Cable length [in m]	1,00	1.00



Art.Nr
Part No.

711058

711072

Leitungslänge [in m]
Cable length [in m]

1,00
1.00

0,50
0.50

Adapter-Leitung mit 2x 7P/24V Steckern (ISO 1185 + ISO 3731) und 15P/24V Steckdose (ISO 12098)

Adapter cable with 2x 7P/24V plugs (ISO 1185 + ISO 3731) and 15P/24V socket (ISO 12098)

Besonderheit Special feature	mit Wellrohr	with corrugated tube
Belegungsplan Contact allocation	Schema 3	diagram 3
Gehäusematerial Housing material	bruchsicheres Metall	break-proof metal
Gehäusefarbe Housing color	silberfarben	silver-colored

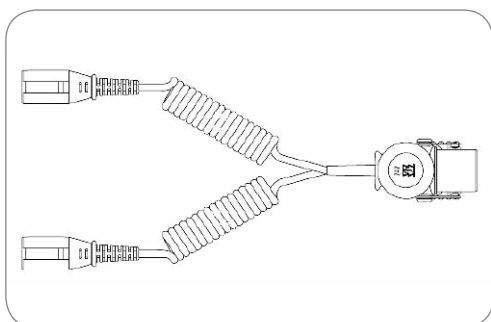

Art.Nr
Part No.

711205

Adapter-Elektrowendel mit 15P/24V Stecker (ISO 12098) und 2x 7P/24V Steckern (ISO 1185 + ISO 3731)

mit 15P/24V Stecker (ISO 12098) und 2x 7P/24V Kunststoff Steckern (ISO 1185 + ISO 3731)

Adapter coil with 15P/24V plug (ISO 12098) and 2x 7P/24V plug (ISO 1185 + ISO 3731) with 15P/24V plug (ISO 12098) and 2x 7P/24V composite plugs (ISO 1185 + ISO 3731)

Verpackungsinhalt Content of package	mehrsprachiger Anschlussplan	multilingual contact allocation diagram
Temperaturbeständigkeit [in °C] Temperature resistance [in °C]	-40.0 - 85.0	-40.0 - 85.0
Belegungsplan Contact allocation	Schema 4	diagram 4
Gehäusematerial Housing material	verstärkter Kunststoff	reinforced composite
Gehäusefarbe Housing color	schwarz/weiß	black/white
Kabelausgang Cable outlet	umspritzt	molded
Arbeitslänge [in m] Working length [in m]	3,00	3.00
Max. Arbeitslänge [in m] Max. working length [in m]	4,00	4.00
Max. Ausziehlänge [in m] Max. extension length [in m]	4,50	4.50
Wendelaußendurchmesser [in mm] Outer coil diameter [in mm]	40,00	40.00

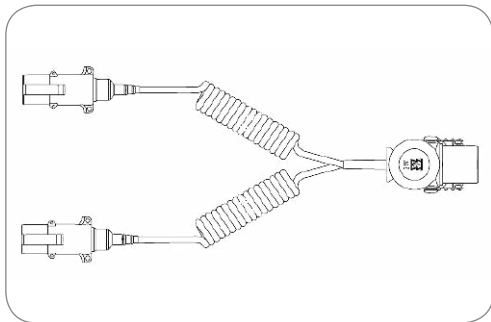

Art.Nr
Part No.

711122

Adapter-Elektrowendel mit 15P/24V Stecker (ISO 12098) und 2x 7P/24V Steckern (ISO 1185 + ISO 3731)
mit 15P/24V Stecker (ISO 12098) und 2x 7P/24V Metall Steckern (ISO 1185 + ISO 3731)
Adapter coil with 15P/24V plug (ISO 12098) and 2x 7P/24V plug (ISO 1185 + ISO 3731)
with 15P/24V plug (ISO 12098) and 2x 7P/24V metal plugs (ISO 1185 + ISO 3731)

Temperaturbeständigkeit [in °C] Temperature resistance [in °C]	-40.0 - 85.0	-40.0 - 85.0
Belegungsplan Contact allocation	Schema 5	diagram 5
Gehäusematerial Housing material	bruchsicheres Metall	break-proof metal
Gehäusefarbe Housing color	silberfarben	silver-colored
Kabelausgang Cable outlet	Kabelverschraubung	cap nut
Arbeitslänge [in m] Working length [in m]	3,00	3.00
Max. Arbeitslänge [in m] Max. working length [in m]	4,00	4.00
Max. Ausziehlänge [in m] Max. extension length [in m]	4,50	4.50
Wendelaußendurchmesser [in mm] Outer coil diameter [in mm]	40,00	40.00

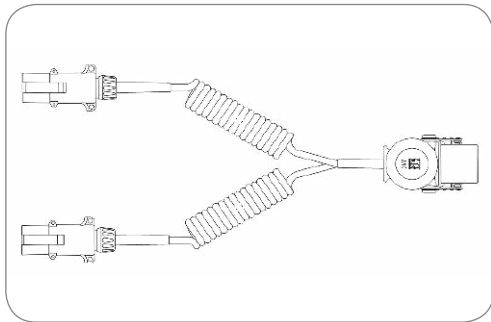

Art.Nr
Part No.

711097

Adapter-Elektrowendel mit 15P/24V Stecker (ISO 12098) und 2x 7P/24V Steckern (ISO 1185 + ISO 3731)
mit 15P/24V Stecker (ISO 12098) und 2x 7P/24V Metall Steckern (ISO 1185 + ISO 3731)
Adapter coil with 15P/24V plug (ISO 12098) and 2x 7P/24V plug (ISO 1185 + ISO 3731)
with 15P/24V plug (ISO 12098) and 2x 7P/24V metal plugs (ISO 1185 + ISO 3731)

Temperaturbeständigkeit [in °C] Temperature resistance [in °C]	-40.0 - 85.0	-40.0 - 85.0
Belegungsplan Contact allocation	Schema 6	diagram 6
Gehäusematerial Housing material	bruchsicheres Metall	break-proof metal
Gehäusefarbe Housing color	silberfarben	silver-colored
Kabelausgang Cable outlet	Kabelverschraubung	cap nut
Arbeitslänge [in m] Working length [in m]	3,00	3.00
Max. Arbeitslänge [in m] Max. working length [in m]	4,00	4.00
Max. Ausziehlänge [in m] Max. extension length [in m]	4,50	4.50
Wendelaußendurchmesser [in mm] Outer coil diameter [in mm]	50,00	50.00

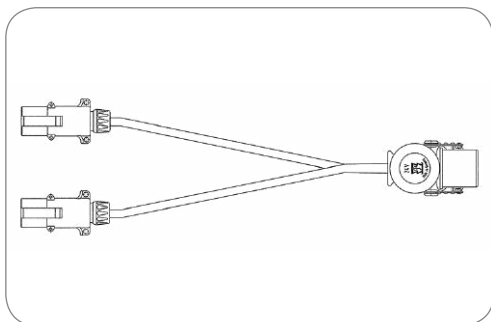

Art.Nr
Part No.

711117

Adapter-Leitung mit 15P/24V Stecker (ISO 12098) und 2x 7P/24V Steckern (ISO 1185 + ISO 3731)
mit 15P/24V Stecker (ISO 12098) und 2x 7P/24V Metall Steckern (ISO 1185 + ISO 3731)
Adapter cable with 15P/24V plug (ISO 12098) and 2x 7P/24V plug (ISO 1185 + ISO 3731)
with 15P/24V plug (ISO 12098) and 2x 7P/24V metal plugs (ISO 1185 + ISO 3731)

Temperaturbeständigkeit [in °C] Temperature resistance [in °C]	-40.0 - 100.0	-40.0 - 100.0
Belegungsplan Contact allocation	Schema 7	diagram 7
Gehäusematerial Housing material	bruchsicheres Metall	break-proof metal
Gehäusefarbe Housing color	silberfarben	silver-colored
Kabelausgang Cable outlet	Kabelverschraubung	cap nut
Leitungslänge [in m] Cable length [in m]	3,50	3.50

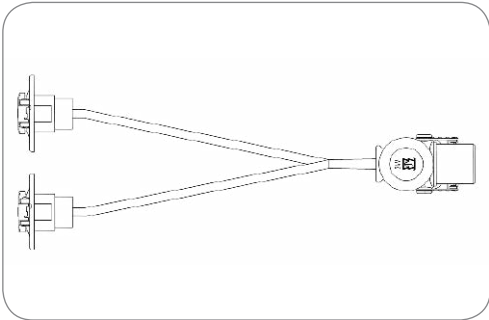

Art.Nr Part No.	711090	711086	711210
Leitungslänge [in m] Cable length [in m]	0,30 0.30	0,50 0.50	2,30 2.30

Adapter-Leitung mit 15P/24V Stecker (ISO 12098) und 2x 7P/24V Kunststoff Steckdose (ISO 1185 + ISO 3731)
Adapter cable with 15P/24V plug (ISO 12098) and 2x 7P/24V composite socket (ISO 1185 + ISO 3731)

Temperaturbeständigkeit [in °C] Temperature resistance [in °C]	-40.0 - 85.0	-40.0 - 85.0
Belegungsplan Contact allocation	Schema 7	diagram 7
Gehäusematerial Housing material	verstärkter Kunststoff	reinforced composite
Gehäusefarbe Housing color	schwarz/weiß	black/white
Kabelausgang Cable outlet	umspritzt	molded

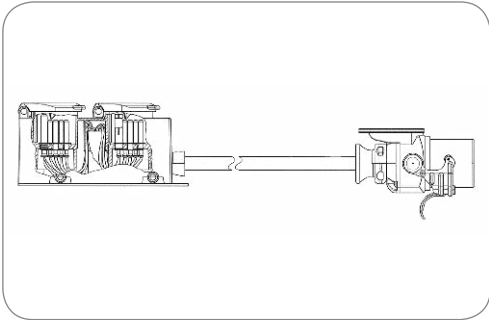

Art.Nr Part No.	711132	711131
Verpackungsart Packaging	ohne Verpackung without packaging	Polybeutel PE bag

Adapterbox mit Leitung mit 15P/24V Stecker (ISO 12098) und 2x 7P/24V Steckdosen (ISO 1185 + ISO 3731)
Adapter box with cable with 15P/24V plug (ISO 12098) and 2x 7P/24V socket (ISO 1185 + ISO 3731)

Normzusatz Addition to standard	Typ S (supplementary) / Typ N (normal)	Typ S (supplementary) / Typ N (normal)
Belegungsplan Contact allocation	Schema 8	diagram 8
Gehäusematerial Housing material	verstärkter Kunststoff	reinforced composite
Gehäusefarbe Housing color	schwarz	black
Leitungslänge [in m] Cable length [in m]	1,00	1.00

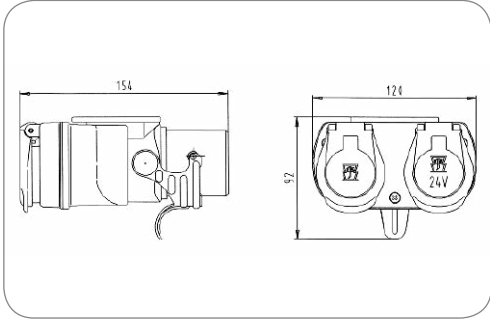

Art.Nr Part No.	311038	311145
Branding Branding	ERICH JAEGER	Neutral/ohne Logo neutral/without logo

Kurzadapter mit 15P/24V Stecker (ISO 12098) und 2x 7P/24V Steckdose (ISO 1185 + ISO 3731)
Short adapter with 15P/24V plug (ISO 12098) and 2x 7P/24V socket (ISO 1185 + ISO 3731)

Belegungsplan Contact allocation	Schema 9	diagram 9
Gehäusematerial Housing material	verstärkter Kunststoff	reinforced composite
Gehäusefarbe Housing color	schwarz	black

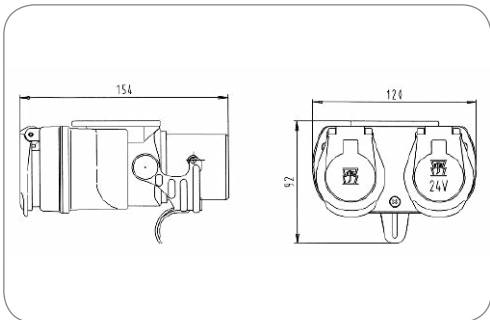

Art.Nr Part No.	311071
--------------------	--------

Kurzadapter mit 15P/24V Stecker (ISO 12098) und 2x 7P/24V Steckdose (ISO 1185 + ISO 3731)
Short adapter with 15P/24V plug (ISO 12098) and 2x 7P/24V socket (ISO 1185 + ISO 3731)

Branding Branding	ERICH JAEGER	ERICH JAEGER
Belegungsplan Contact allocation	Schema 10	diagram 10
Gehäusematerial Housing material	verstärkter Kunststoff	reinforced composite
Gehäusefarbe Housing color	schwarz	black

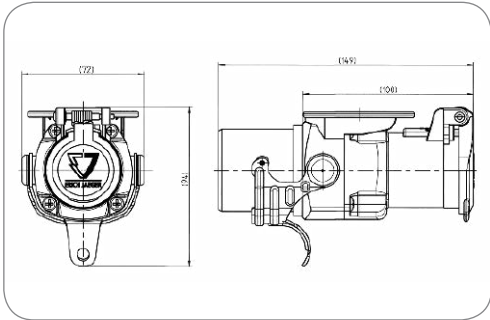

Art.Nr Part No.	311207
--------------------	--------

Kurzadapter mit 15P/24V Stecker (ISO 12098) und 7P/24V Steckdose (ISO 1185)
Short adapter with 15P/24V plug (ISO 12098) and 7P/24V socket (ISO 1185)

Besonderheit Special feature	Anschlussbereich wasserdicht vergossen	waterproof grouted connection area
Belegungsplan Contact allocation	Schema 11	diagram 11
Gehäusematerial Housing material	verstärkter Kunststoff	reinforced composite
Gehäusefarbe Housing color	schwarz	black

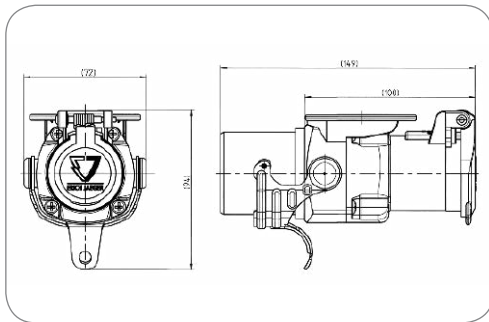

Art.Nr
Part No.

311173

Kurzadapter mit 15P/24V Stecker (ISO 12098) und 7P/24V Steckdose (ISO 1185) Short adapter with 15P/24V plug (ISO 12098) and 7P/24V socket (ISO 1185)

Besonderheit Special feature	Anschlussbereich wasserdicht vergossen	waterproof grouted connection area
Belegungsplan Contact allocation	Schema 12	diagram 12
Gehäusematerial Housing material	verstärkter Kunststoff	reinforced composite
Gehäusefarbe Housing color	schwarz	black

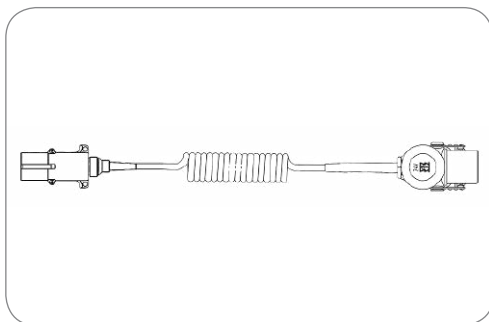

Art.Nr
Part No.

711113

Adapter-Elektrowendel mit 15P/24V Stecker (ISO 12098) und 7P/24V Stecker (ISO 1185) Adapter coil with 15P/24V plug (ISO 12098) and 7P/24V plug (ISO 1185) with 15P/24V plug (ISO 12098) and 7P/24V metal plug (ISO 1185)

Temperaturbeständigkeit [in °C] Temperature resistance [in °C]	-40.0 - 85.0	-40.0 - 85.0
Belegungsplan Contact allocation	Schema 13	diagram 13
Gehäusematerial Housing material	bruchsicheres Metall	break-proof metal
Gehäusefarbe Housing color	silberfarben	silver-colored
Kabelausgang Cable outlet	Tülle	grommet
Arbeitslänge [in m] Working length [in m]	3,00	3.00
Max. Arbeitslänge [in m] Max. working length [in m]	4,00	4.00
Max. Ausziehlänge [in m] Max. extension length [in m]	4,50	4.50
Wendelaußendurchmesser [in mm] Outer coil diameter [in mm]	100,00	100.00



Art.Nr
Part No.

311039

Kurzadapter mit 13P/24V Stecker (ähnlt. ISO 12098) und 2x 7P/24V Steckdose (ISO 1185 + ISO 3731) Short adapter with 13P/24V plug (sim. ISO 12098) and 2x 7P/24V socket (ISO 1185 + ISO 3731)

Branding Branding	ERICH JAEGER	ERICH JAEGER
Belegungsplan Contact allocation	Schema 14	diagram 14
Gehäusematerial Housing material	verstärkter Kunststoff	reinforced composite
Gehäusefarbe Housing color	schwarz	black

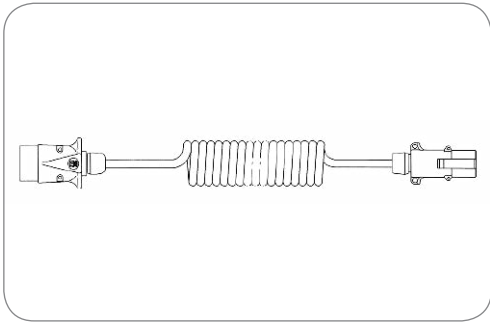

Art.Nr Part No.	651017
--------------------	--------

Adapter-Elektrowendel mit 7P/12V Stecker (ISO 1724) und 7P/24V Stecker (ISO 1185)
Adapter coil with 7P/12V plug (ISO 1724) and 7P/24V plug (ISO 1185)

Besonderheit Special feature	Anforderungen ähnlich ISO 4141-4	requirements similar to ISO 4141-4
Gehäusematerial Housing material	bruchsicheres Metall	break-proof metal
Gehäusefarbe Housing color	silberfarben	silver-colored
Kabelausgang Cable outlet	Kabelverschraubung	cap nut
Arbeitslänge [in m] Working length [in m]	3,00	3.00
Max. Arbeitslänge [in m] Max. working length [in m]	4,00	4.00
Max. Ausziehlänge [in m] Max. extension length [in m]	4,50	4.50
Wendelaußendurchmesser [in mm] Outer coil diameter [in mm]	50,00	50.00

7P/12V - Steckverbinder - SAE J560
7P/12V - Connectors - SAE J560



Produkte Products	Seite Page
JAEGER Expert Steckdosen (Primary) JAEGER Expert Sockets (Primary)	196
JAEGER Expert Steckdosen (Primary) JAEGER Expert Sockets (Primary)	197
Zubehör für JAEGER Expert Steckdosen (Primary) Additional Parts for JAEGER Expert Sockets (Primary)	198
JAEGER Classic Steckdosen (Primary) JAEGER Classic Sockets (Primary)	201
JAEGER Expert Steckdosen (Auxiliary) JAEGER Expert Sockets (Auxiliary)	202
Dichtungen für Steckdosen - ISO 3731 (Typ S) Seals for Sockets - ISO 3731 (Type S)	202
Zubehör für JAEGER Expert Steckdosen (Auxiliary) Additional Parts for JAEGER Expert Sockets (Auxiliary)	203
Stecker (Primary) Plugs (Primary)	206
Leitungen (Primary) Cables (Primary)	207
Stecker (Auxiliary) Plugs (Auxiliary)	207
Elektrowendel (Primary) Coils (Primary)	208
Elektrowendel (Auxiliary) Coils (Auxiliary)	209
Adapter - ISO 1724 (Typ N) + ISO 3732 (Typ S) Adapters - ISO 1724 (Type N) + ISO 3732 (Type S)	210

7-polige 12V Steckverbinder - SAE J560

Für den nordamerikanischen Markt für Zugmaschinen und Anhänger (nach SAE J560) haben wir für unsere Kunden eine vollständig neue Lösung entwickelt. Im Vergleich zu herkömmlichen auf dem Markt erhältlichen Produkten, konnten wir das System in Bezug auf folgende Aspekte maßgeblich verbessern:

- Erhöhte Zuverlässigkeit
- Einfachere Wartung
- Niedrigere Kosten des gesamten Systems

Zuverlässigkeit

- Kontakte verfügen über Einzelabdichtungen, um die Wasserdichtigkeit nach IPX4 zu gewährleisten
- Deckel und Montageflansch haben aktive Dichtungen für eine Wasserdichtigkeit bis IP54, Anpassung an Wellrohranschluss
- Premium-Deckeldichtung und einzigartige zentrale Lastfeder sorgt für Wasserdichtigkeit (IPX4), wenn Stecker nicht angeschlossen ist
- Beschichtete Kontakte und aktive Flächendichtung verhindern Korrosionsschäden an Kontakten, wenn Stecker verbunden ist
- Verfügbare Flanschdichtung verhindert das Eindringen von Wasser zwischen Dosengehäuse und Fahrzeug/Anschlussbox
- Verstärkungshülsen an den Befestigungslöchern erlauben ein höheres Anzugsmoment des Dosengehäuses

Wartung

- Modularer Aufbau für eine einfache Reparatur oder Ersatz
- Kabelbaumstecker an Buchsengehäu-

se mit Sekundärverriegelung gesichert

- Dosendeckel und Kontakteinsätze sind beschriftet und farblich codiert
 - Grün = SAE-J560
 - Gelb = SAE-J560 AUX
- Kundenspezifische Deckel möglich
- 90° oder 180° Abgänge können für Wartung und Reparatur leicht entfernt werden

Niedrige Systemkosten

- Es wird kein vorfixiertes teures ummanteltes Kabel benötigt
- Keine zusätzlichen Kosten für die Umspritzung des Systems (spezielle Materialien, Prozesse und Werkzeuge dafür entfallen)
- Erhöhte Flexibilität bei der Auswahl des Kabellieferanten
- Rückgriff auf übliche und bekannte Produktionsprozesse für Kabelkonfektionäre
- Crimp- und Einbauprozess kann von jedem Kabelkonfektionär durchgeführt werden
- Geringeres Gewicht als bei handelsüblichen Produkten trägt zur Senkung der Betriebskosten bei

7-pin 12V Connectors - SAE J560

For the North American tractor-trailer connector market (SAE J560), we have an all-new solution with outstanding features for our customers.

In comparison with existing product designs, we are able to enhance the application in terms of

- Increased Reliability
- Easier Maintenance
- Lower Cost

Reliability

- Contacts feature individual wire-seals to ensure water-tightness to IPX4
- Cover and mounting flange have active-seals for water tightness to IP54, adaption of corrugated tube
- Premium cover seal and unique central-load spring ensures water tightness (IPX4) when plug is not connected
- Plated contacts and active face seal prevent corrosive damage to contacts when plug is connected
- Flange seal is available to prevent water ingress between the socket and the vehicle or nose box
- Stainless steel mounting bolt bushings allow higher tightening torque

Maintenance

- Modular design for easy repair or replacement
- Harness connector secured to socket housing with secondary

locking feature

- 7-pin sockets and harness connector housings are labeled and color coded
 - Green = SAE-J560
 - Yellow = SAE-J560 AUX.
- Custom cover lettering available
- 90° or straight back-shell cover is easily removed and replaced for service and repair

Lower Cost

- No preattached expensive jacketed cable
- No over-mold tooling, process, and materials
- Increased flexibility of harness supplier selection
- Production process for harness maker is commonized with all other vehicle component harnesses
- Contact crimping and insertion can be performed by any harness manufacturer
- Lower weight contributes to lower operating costs

System vorgestellt - 7P/12V JAEGER Expert Steckdosen - SAE J560

System presentation - 7P/12V JAEGER Expert Sockets - SAE J560

Steckdosengehäuse mit Dichtung am Boden
Socket housing with seal on bottom

Steckdosengehäuse mit Verstärkungshülsen
Socket housing with metal bushings

Kontakteinsatz mit integrierter Lamellendichtung für hohe Wasserdichtheit
Contact insert with integrated circumference seal ensure highest water protection

Kabelabgang als Faltkappe mit Rasthaken und Befestigungslaschen
Cable outlet as fold cover with latching hook and fixed securing bracket

Kabelabgang für Wellrohr
Cable outlet for corrugated tube

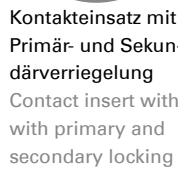
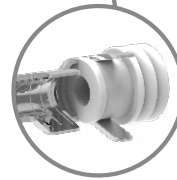
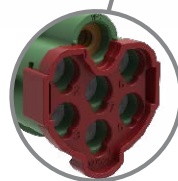
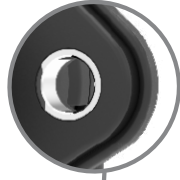
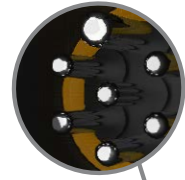

Verzinnete Kontakte mit Einzeladerdichtungen für hohe Wasserdichtheit
Tin plated crimp contacts with single wire seals ensure highest water protection

Verfügbar mit 180° und 90° Kabelabgang (90° für kleine Einbauräume)
Available as 180° and 90° cable outlet (90° version for small installation spaces)

Steckdosengehäuse mit Deckeldichtung
Socket housing with seal in cover

Steckdosengehäuse mit Aufnahme von Kontakteinsatz und Sicherungsbügel
Socket housing with reception of contact insert and securing bracket

Kontakteinsatz mit Primär- und Sekundärverriegelung
Contact insert with primary and secondary locking

Besonderheiten

- Dichtung im Steckdosenboden für erhöhte Dichtheit bei gestecktem Stecker
- Dosengehäuse mit eingespritzten Kontakten für 100%ige Wasserbarriere (IPX9K)
- Kontakteinsatz mit Kontaktverriegelung
- Wellrohrkabelabgang als Faltkappe mit Sicherungsbügel (schließt nur bei geschlossener Sekundärverriegelung)
- Wellrohrkabelabgang für 180° und 90°

Highlights

- Seal at the socket bottom for increased tightness when plug is plugged in
- Socket housing with Injected contacts for 100% watertightness (IPX9K)
- Contact insert with terminal position assurance (TPA)
- Cable outlet as fold cover with latch (can only be closed if TPA is locked)
- Corrugated cable outlet for 180° and 90°



SCAN to WATCH



JAEGER Expert Steckdosen (Primary)
JAEGER Expert Sockets (Primary)

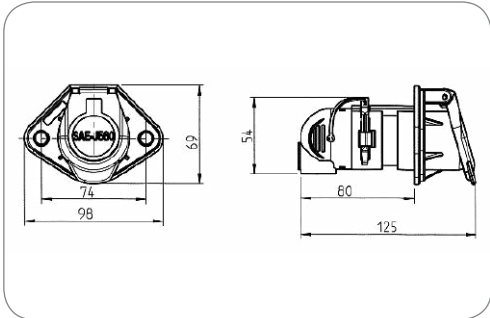

Art.Nr
 Part No.

101390

7P/12V 100% wasserdicht „JAEGER Expert“ Steckdose (SAE J560 - Primary)
 7P/12V 100% waterproof „JAEGER Expert“ socket (SAE J560 - Primary)

Besonderheit Special feature	unmontiert	unmounted
Schutzart Protection	IP X9K,IP X7,IP 54	IP X9K,IP X7,IP 54
Verpackungsart Packaging	Polybeutel	PE bag
Verpackungsinhalt Content of package	Kontakte Kontakteinsatz Dichtung Verschlusskappe	contacts contact insert seal cover cap
Temperaturbeständigkeit [in °C] Temperature resistance [in °C]	-40.0 - 85.0	-40.0 - 85.0
Gehäusematerial Housing material	verstärkter Kunststoff	reinforced composite
Gehäusefarbe Housing color	schwarz	black
Design/Ausführung Design/Version	mit Verstärkungshülsen	with reinforcement bushings
Kabelausgang Cable outlet	für Wellrohranschluss NW17, Kabelabgang 90°, Kabelab- gang 180°	corrugated tube NW17, cable outlet 90°, cable outlet 180°
Kontaktoberfläche Contact surface	Nickel (Ni)	nickel (Ni)
Kontaktanschluss Contact termination	Crimpkontakt	crimp contact
Farbe des Kontakteinsatzes Contact insert color	grün	green
Deckelmaterial Cover material	verstärkter Kunststoff	reinforced composite
Deckelfarbe Cover color	schwarz	black
Farbe des Deckeleinsatzes Cover insert color	grün	green

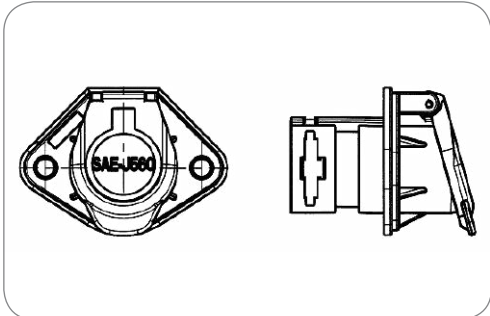

Art.Nr
 Part No.

382517

7P/12V 100% wasserdicht „JAEGER Expert“ Steckdosengehäuse (SAE J560 - Primary)
 7P/12V 100% waterproof „JAEGER Expert“ socket housing (SAE J560 - Primary)

Schutzart Protection	IP X9K,IP X7,IP 54	IP X9K,IP X7,IP 54
Temperaturbeständigkeit [in °C] Temperature resistance [in °C]	-40.0 - 85.0	-40.0 - 85.0
Gehäusematerial Housing material	verstärkter Kunststoff	reinforced composite
Gehäusefarbe Housing color	schwarz	black
Kontaktanschluss Contact termination	Crimpkontakt	crimp contact
Deckelmaterial Cover material	verstärkter Kunststoff	reinforced composite
Deckelfarbe Cover color	schwarz	black
Farbe des Deckeleinsatzes Cover insert color	grün	green

Zubehör für JAEGER Expert Steckdosen (Primary)
Additional Parts for JAEGER Expert Sockets (Primary)



7P/12V „JAEGER Expert“ Kontakteinsatz (SAE J560 - Primary)
7P/12V „JAEGER Expert“ contact insert (SAE J560 - Primary)

Gehäusematerial Housing material	verstärkter Kunststoff reinforced composite	
Kontaktanschluss Contact termination	Crimpkontakt crimp contact	
Farbe des Kontakteinsatzes Contact insert color	grün green	

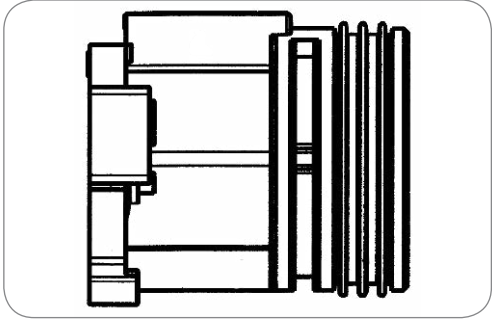

Art.Nr Part No.	382567
--------------------	--------

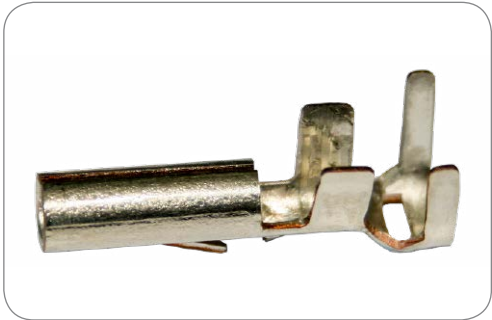

Kontakthülse für JAEGER Expert Steckdosen
contact sleeve for JAEGER Expert sockets

Art des Kontakts Contact version	Kontakthülse contact sleeve	
Kontaktanschluss Contact termination	Crimpkontakt crimp contact	
Kontaktoberfläche Contact surface	Zinn (Sn) tin (Sn)	

Art.Nr Part No.	034928-4	034927-4
Kontakt: min. Aderquerschnitt [in mm²] Contact: for min. wire cross section [in mm²]	10,00 10.00	4,00 4.00
Kontakt: max. Aderquerschnitt [in mm²] Contact: for max. wire cross section [in mm²]	10,00 10.00	6,00 6.00

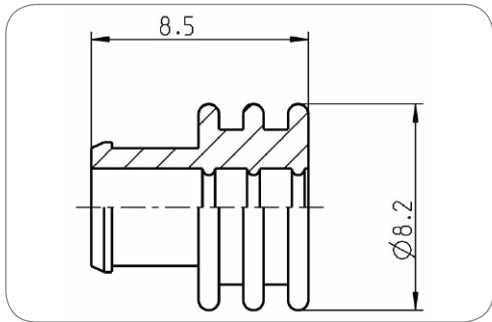

Einzeladerdichtung für JAEGER Expert Steckdosen single wire seal for JAEGER Expert sockets

Dichtungsart
Type of seal

Einzeladerdichtung

single wire seal

Art.Nr Part No.	055648	036556	034930
Normzusatz Addition to standard	ABS / EBS	ABS / EBS	–
Kontakt: min. Aderquerschnitt [in mm²] Contact: for min. wire cross section [in mm²]	1,50 1.50	4,00 4.00	8,00 8.00
Kontakt: max. Aderquerschnitt [in mm²] Contact: for max. wire cross section [in mm²]	2,50 2.50	4,00 4.00	8,00 8.00
Norm Standard	ISO 7638-1 / ISO 7638-2 / ISO 12098 / SAE J560 - Auxiliary / SAE J560 - Primary / ISO 1185 - Typ N / ISO 3731 - Typ S ISO 7638-1 / ISO 7638-2 / ISO 12098 / SAE J560 - Auxiliary / SAE J560 - Primary / ISO 1185 - Type N / ISO 3731 - Type S	ISO 7638-1 / ISO 7638-2 / SAE J560 - Auxiliary / SAE J560 - Primary	SAE J560 - Auxiliary / SAE J560 - Primary
Normzusatz Addition to standard	ABS / EBS	ABS / EBS	–

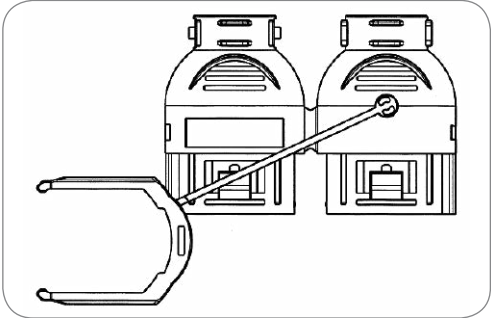

Art.Nr
Part No. 382620

180° Abschlusskappe
180° end cap

Gehäusematerial Housing material	verstärkter Kunststoff reinforced composite	
Design/Ausführung Design/Version	Faltversion folded version	
Kabelausgang Cable outlet	Kabelabgang 180°, für Well- rohranschluss NW17	cabl outlet 180°, corrugated tube NW17

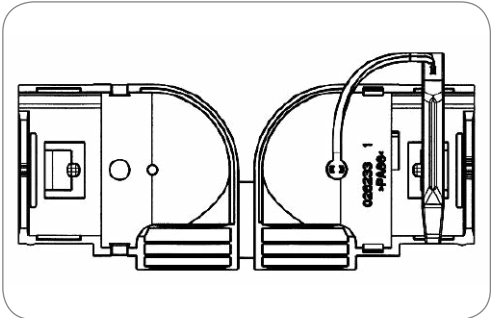

Art.Nr
Part No. 382521

90° Abschlusskappe
90° end cap

Gehäusematerial Housing material	verstärkter Kunststoff reinforced composite	
Design/Ausführung Design/Version	Faltversion folded version	
Kabelausgang Cable outlet	Kabelabgang 90°, für Well- rohranschluss NW17	cabl outlet 90°, corrugated tube NW17

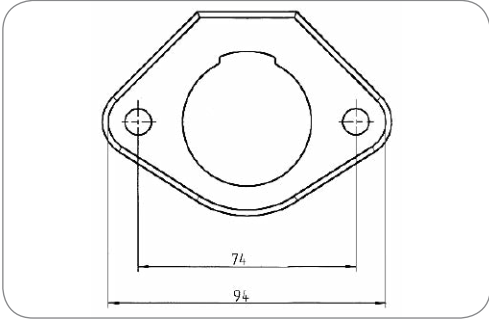

Art.Nr
Part No.

026230

7P/12/24V „JAEGER Expert“ Dichtung (SAE J560 - Primary / SAE J560 - Auxiliary / ISO 3731 -Typ S / ISO 1185 -Typ N)
7P/12/24V „JAEGER Expert“ Seal (SAE J560 - Primary / SAE J560 - Auxiliary / ISO 3731 - Type S / ISO 1185 -Type N)

Dichtungsart Type of seal	Dichtung	seal
Norm Standard	SAE J560 - Primary / SAE J560 - Auxiliary / ISO 3731 - Typ S / ISO 1185 - Typ N	SAE J560 - Primary / SAE J560 - Auxiliary / ISO 3731 - Type S / ISO 1185 - Type N

JAEGER Classic Steckdosen (Primary)
JAEGER Classic Sockets (Primary)

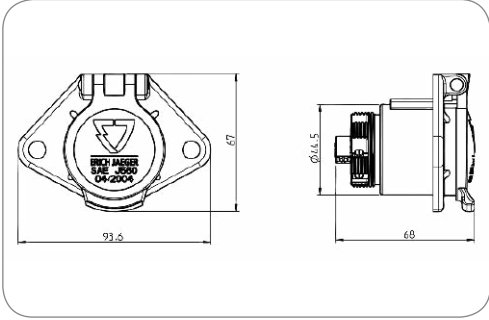

Art.Nr Part No.	101331	101332
Kontaktoberfläche Contact surface	Standard (CuZn) standard (CuZn)	Nickel (Ni) nickel (Ni)

7P/12V Steckdose (SAE J560 - Primary)
7P/12V socket (SAE J560 - Primary)

Schutzart Protection	IP 44	IP 44
Gehäusematerial Housing material	verstärkter Kunststoff	reinforced composite
Gehäusefarbe Housing color	schwarz	black
Kontaktanschluss Contact termination	Schraubkontakt	screw contact
Deckelmaterial Cover material	bruchsicheres Metall	proof metal
Deckelfarbe Cover color	silberfarben	silver-colored

Dichtungen für Steckdosen - ISO 3731 (Typ S)

Seals for Sockets - ISO 3731 (Type S)

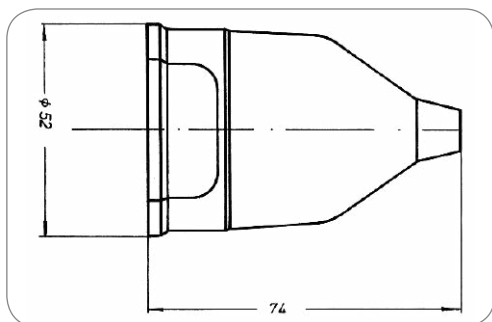

Art.Nr.
Part No.

036384

7P Dichtung 7P Seal

Dichtungsart Type of seal	Dichtung	seal
Anzahl der Dichtungsanschlüsse No. of seal outlets	1-fach	single
Anordnung der Dichtungsanschlüsse Set of seal outlets	zentriert, 180°	centered, 180°
Für Kabeldurchmesser For cable diameter	9,50mm - 12,50mm	9,50mm - 12,50mm
Passend zu Suitable for	alle Steckdosen (außer Art.-Nr. 111010, 111017, 101390, 101391)	all sockets (except part no. 111010, 111017, 101390, 101391)
Norm Standard	ISO 1185 - Typ N / ISO 3731 - Typ S / SAE J560 - Primary	ISO 1185 - Type N / ISO 3731 - Type S / SAE J560 - Primary

JAEGER Expert Steckdosen (Auxiliary)

JAEGER Expert Sockets (Auxiliary)

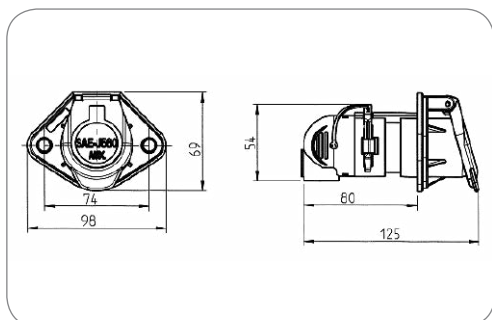

Art.Nr.
Part No.

101391

7P/12V 100% wasserdicht „JAEGER Expert“ Steckdose (SAE J560 - Auxiliary)

7P/12V 100% waterproof „JAEGER Expert“ socket (SAE J560 - Auxiliary)

Besonderheit Special feature	unmontiert	unmounted
Schutzart Protection	IP X9K, IP X7, IP 54	IP X9K, IP X7, IP 54
Verpackungsart Packaging	Polybeutel	PE bag
Verpackungsinhalt Content of package	Kontakte Kontakteinsatz Dichtung Verschlusskappe	contacts contact insert seal cover cap
Temperaturbeständigkeit [in °C] Temperature resistance [in °C]	-40.0 - 85.0	-40.0 - 85.0
Gehäusematerial Housing material	verstärkter Kunststoff	reinforced composite
Gehäusefarbe Housing color	schwarz	black
Design/Ausführung Design/Version	mit Verstärkungshülsen	with reinforcement bushings
Kabelausgang Cable outlet	für Wellrohranschluss NW17, Kabelabgang 90°, Kabelabgang 180°	corrugated tube NW17, cable outlet 90°, cable outlet 180°
Kontaktoberfläche Contact surface	Nickel (Ni)	nickel (Ni)
Kontaktanschluss Contact termination	Crimpkontakt	crimp contact
Farbe des Kontakteinsatzes Contact insert color	gelb	yellow
Deckelmaterial Cover material	verstärkter Kunststoff	reinforced composite
Deckelfarbe Cover color	schwarz	black
Farbe des Deckeleinsatzes Cover insert color	gelb	yellow

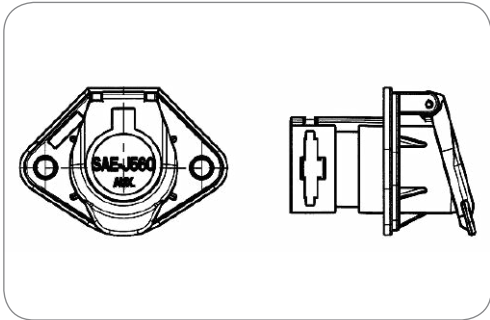

Art.Nr Part No.	382524
--------------------	--------

7P/12V 100% wasserdicht „JAEGER Expert“ Steckdosengehäuse (SAE J560 - Auxiliary)
7P/12V 100% waterproof „JAEGER Expert“ socket housing (SAE J560 - Auxiliary)

Schutzart Protection	IP X9K,IP X7,IP 54	IP X9K,IP X7,IP 54
Temperaturbeständigkeit [in °C] Temperature resistance [in °C]	-40.0 - 85.0	-40.0 - 85.0
Gehäusematerial Housing material	verstärkter Kunststoff	reinforced composite
Gehäusefarbe Housing color	schwarz	black
Kontaktanschluss Contact termination	Crimpkontakt	crimp contact
Deckelmaterial Cover material	verstärkter Kunststoff	reinforced composite
Deckelfarbe Cover color	schwarz	black
Farbe des Deckeinsatzes Cover insert color	gelb	yellow

Zubehör für JAEGER Expert Steckdosen (Auxiliary)
Additional Parts for JAEGER Expert Sockets (Auxiliary)

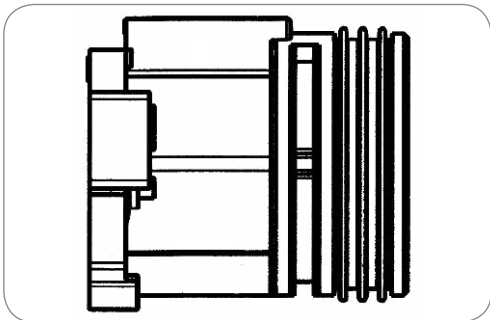

Art.Nr Part No.	382566
--------------------	--------

7P/12V „JAEGER Expert“ Kontakteinsatz (SAE J560 - Auxiliary)
7P/12V „JAEGER Expert“ contact insert (SAE J560 - Auxiliary)

Gehäusematerial Housing material	verstärkter Kunststoff	reinforced composite
Kontaktanschluss Contact termination	Crimpkontakt	crimp contact
Farbe des Kontakteinsatzes Contact insert color	gelb	yellow

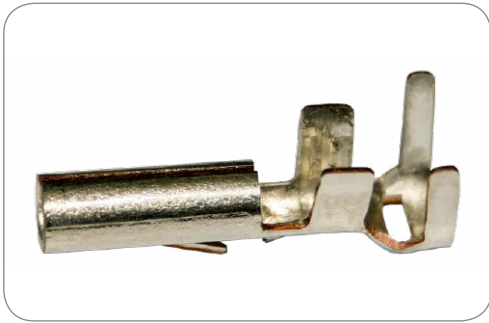

Kontakthülse für JAEGER Expert Steckdosen contact sleeve for JAEGER Expert sockets

Art des Kontakts Contact version	Kontakthülse contact sleeve
Kontaktanschluss Contact termination	Crimpkontakt crimp contact
Kontakttoberfläche Contact surface	Zinn (Sn) tin (Sn)

Art.Nr Part No.	034928-4	034927-4
Kontakt: min. Aderquerschnitt [in mm²] Contact: for min. wire cross section [in mm²]	10,00 10.00	4,00 4.00
Kontakt: max. Aderquerschnitt [in mm²] Contact: for max. wire cross section [in mm²]	10,00 10.00	6,00 6.00



Einzeladerdichtung für JAEGER Expert Steckdosen single wire seal for JAEGER Expert sockets

Dichtungsart Type of seal	Einzeladerdichtung single wire seal
------------------------------	--

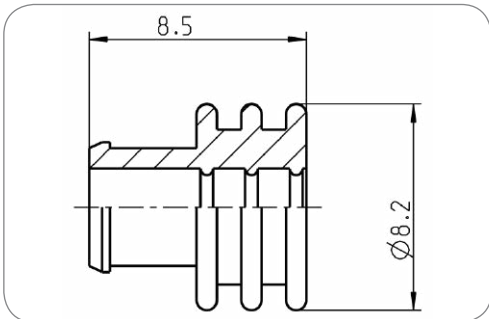

Art.Nr Part No.	055648	036556	034930
Normzusatz Addition to standard	ABS / EBS	ABS / EBS	–
Kontakt: min. Aderquerschnitt [in mm²] Contact: for min. wire cross section [in mm²]	1,50 1.50	4,00 4.00	8,00 8.00
Kontakt: max. Aderquerschnitt [in mm²] Contact: for max. wire cross section [in mm²]	2,50 2.50	4,00 4.00	8,00 8.00
Norm Standard	ISO 7638-1 / ISO 7638-2 / ISO 12098 / SAE J560 - Auxiliary / SAE J560 - Primary / ISO 1185 - Typ N / ISO 3731 - Typ S ISO 7638-1 / ISO 7638-2 / ISO 12098 / SAE J560 - Auxiliary / SAE J560 - Primary / ISO 1185 - Type N / ISO 3731 - Type S	ISO 7638-1 / ISO 7638-2 / SAE J560 - Auxiliary / SAE J560 - Primary	SAE J560 - Auxiliary / SAE J560 - Primary
Normzusatz Addition to standard	ABS / EBS	ABS / EBS	–



180° Abschlusskappe
180° end cap

Gehäusematerial Housing material	verstärkter Kunststoff reinforced composite	
Design/Ausführung Design/Version	Faltversion	folded version
Kabelausgang Cable outlet	Kabelabgang 180°, für Well- rohranschluss NW17	cabl outlet 180°, corrugated tube NW17

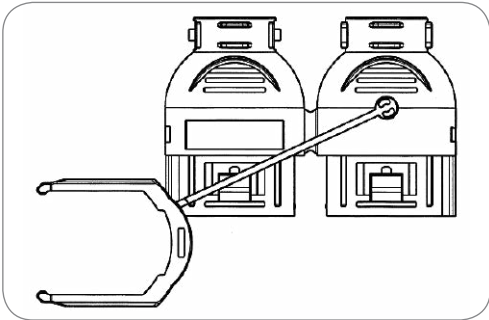

Art.Nr Part No.	382620
--------------------	--------



90° Abschlusskappe
90° end cap

Gehäusematerial Housing material	verstärkter Kunststoff reinforced composite	
Design/Ausführung Design/Version	Faltversion	folded version
Kabelausgang Cable outlet	Kabelabgang 90°, für Well- rohranschluss NW17	cabl outlet 90°, corrugated tube NW17

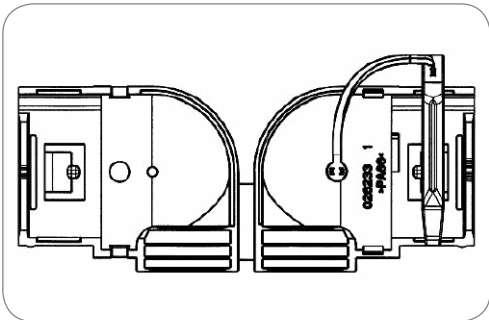

Art.Nr Part No.	382521
--------------------	--------

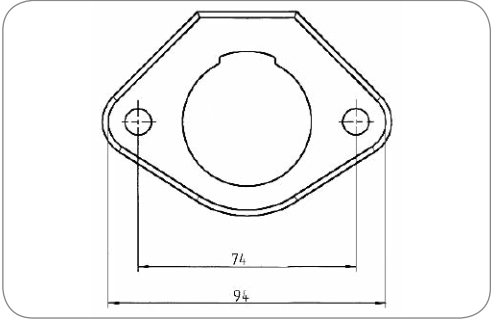

Art.Nr Part No.	026230
--------------------	--------

7P/12/24V „JAEGER Expert“ Dichtung (SAE J560 - Primary / SAE J560 - Auxiliary / ISO 3731 -Typ S / ISO 1185 -Typ N)
7P/12/24V „JAEGER Expert“ Seal (SAE J560 - Primary / SAE J560 - Auxiliary / ISO 3731 - Type S / ISO 1185 -Type N)

Dichtungsart Type of seal	Dichtung	seal
Norm Standard	SAE J560 - Primary / SAE J560 - Auxiliary / ISO 3731 - Typ S / ISO 1185 -Typ N	SAE J560 - Primary / SAE J560 - Auxiliary / ISO 3731 - Type S / ISO 1185 -Type N

Stecker (Primary)
Plugs (Primary)

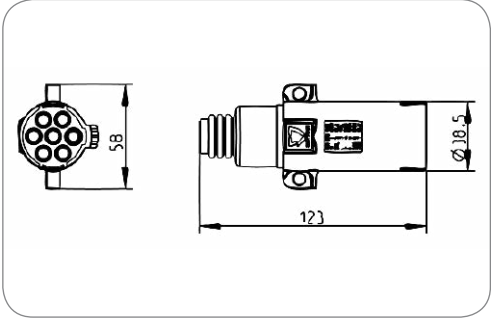

7P/12V Stecker (SAE J560 - Primary)
7P/12V plug (SAE J560 - Primary)

Temperaturbeständigkeit [in °C] Temperature resistance [in °C]	-40.0 - 85.0	-40.0 - 85.0
Gehäusematerial Housing material	verstärkter Kunststoff	reinforced composite
Gehäusefarbe Housing color	schwarz	black
Kabelausgang Cable outlet	Tülle	grommet
Farbe des Kontakteinsatzes Contact insert color	schwarz	black

Art.Nr Part No.	211217	211107	211108
Kontaktanschluss Contact termination	Schraubkontakt screw contact	Schraubkontakt screw contact	Steckkontakt plug-in contact
Eigenschaften der Steckkontakte Features of plug-in contacts	-	-	Flachsteckanschluss flat terminal
Für Kabeldurchmesser For cable diameter	10,00mm - 12,00mm	12,00mm - 16,00mm	12,00mm - 16,00mm

Stecker (Auxiliary)
Plugs (Auxiliary)

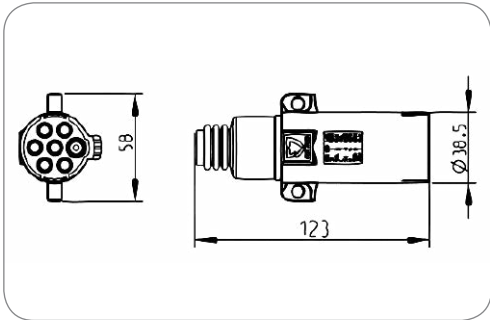

7P/12V Stecker (SAE J560 - Auxiliary)
7P/12V plug (SAE J560 - Auxiliary)

Temperaturbeständigkeit [in °C] Temperature resistance [in °C]	-40.0 - 85.0	-40.0 - 85.0
Gehäusematerial Housing material	verstärkter Kunststoff	reinforced composite
Gehäusefarbe Housing color	schwarz	black
Kabelausgang Cable outlet	Tülle	grommet
Farbe des Kontakteinsatzes Contact insert color	weiß	white
Für Kabeldurchmesser For cable diameter	12,00mm - 16,00mm	12,00mm - 16,00mm

Art.Nr Part No.	211109	211110
Kontaktanschluss Contact termination	Schraubkontakt screw contact	Steckkontakt plug-in contact
Eigenschaften der Steckkontakte Features of plug-in contacts	-	Flachsteckanschluss flat terminal

Leitungen (Primary)
Cables (Primary)



7P/12V Leitung (SAE J560 - Primary)
7P/12V cable (SAE J560 - Primary)

Verpackungsart Packaging	Polybeutel	PE bag
Temperaturbeständigkeit [in °C] Temperature resistance [in °C]	-40.0 - 85.0	-40.0 - 85.0
Anzahl der angeschlossenen Stecker No. of connected plugs	2	2
Gehäusematerial Housing material	verstärkter Kunststoff	reinforced composite
Gehäusefarbe Housing color	schwarz	black
Farbe der Leitung Cable color	grün	green

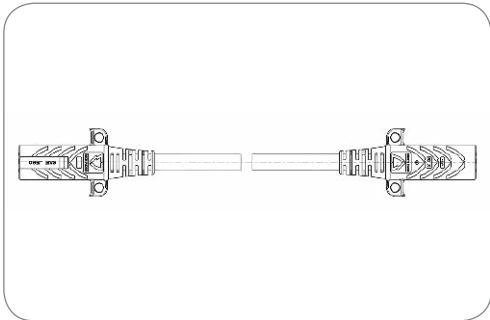

Art.Nr Part No.	611264	611263	611262	611261
Leitungslänge [in feet] Cable length [in feet]	12,50 12.50	13,00 13.00	14,30 14.30	18,00 18.00

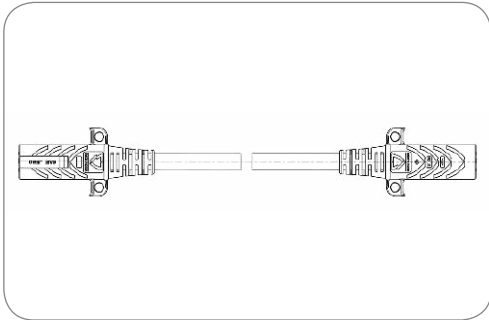

7P/12V Leitung (SAE J560 - Primary) 7P/12V cable (SAE J560 - Primary)

Verpackungsart Packaging	ohne Verpackung	without packaging
Temperaturbeständigkeit [in °C] Temperature resistance [in °C]	-40.0 - 85.0	-40.0 - 85.0
Anzahl der angeschlossenen Stecker No. of connected plugs	2	2
Gehäusematerial Housing material	verstärkter Kunststoff	reinforced composite
Gehäusefarbe Housing color	schwarz	black
Farbe der Leitung Cable color	grün	green

Art.Nr Part No.	611243	611259	611244	611231
Leitungslänge [in feet] Cable length [in feet]	12,50 12.50	13,00 13.00	14,30 14.30	18,00 18.00

Elektrowendel (Primary) Coils (Primary)

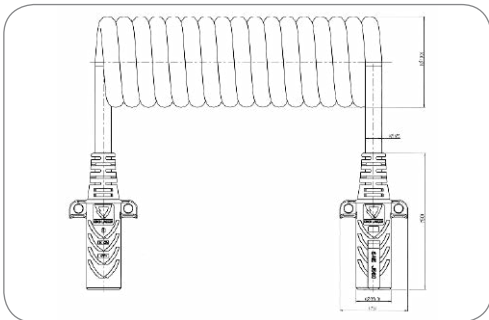

7P/12V Elektrowendel (SAE J560 - Primary) 7P/12V coil (SAE J560 - Primary)

Temperaturbeständigkeit [in °C] Temperature resistance [in °C]	-40.0 - 85.0	-40.0 - 85.0
Wendelaußendurchmesser [in mm] Outer coil diameter [in mm]	100,00	100.00
Gehäusematerial Housing material	verstärkter Kunststoff	reinforced composite
Gehäusefarbe Housing color	schwarz	black
Kabelausgang Cable outlet	umspritzt, Knickschutz	molded, bending protection
Querschnitt der Adern Wire cross-sectional area	4x 3,0mm ² + 2x 5,0mm ² + 1x 8,0mm ²	4x 3.0mm ² + 2x 5.0mm ² + 1x 8.0mm ²
Farbe der Leitung Cable color	grün	green

Art.Nr Part No.	611222	611268	611224	611267
Verpackungsart Packaging	ohne Verpackung without packaging	Polybeutel PE bag	ohne Verpackung without packaging	Polybeutel PE bag
Arbeitslänge [in m] Working length [in m]	3,50 3.50	3,50 3.50	4,50 4.50	4,50 4.50
Arbeitslänge [in feet] Working length [in feet]	12,00 12.00	12,00 12.00	15,00 15.00	15,00 15.00
Max. Arbeitslänge [in m] Max. working length [in m]	4,00 4.00	4,00 4.00	5,00 5.00	5,00 5.00
Max. Ausziehlänge [in m] Max. extension length [in m]	4,50 4.50	4,50 4.50	5,50 5.50	5,50 5.50
Max. Ausziehlänge [in feet] Max. extension length [in feet]	15,00 15.00	15,00 15.00	18,00 18.00	18,00 18.00

Elektrowendel (Auxiliary)
Coils (Auxiliary)

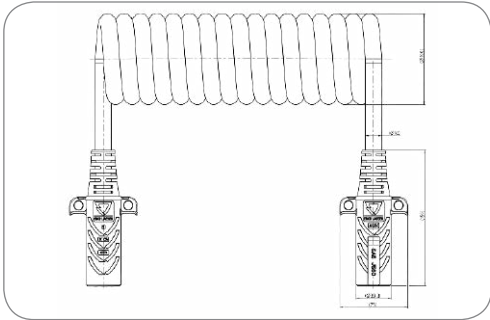

7P/12V Elektrowendel (SAE J560 - Auxiliary)
7P/12V coil (SAE J560 - Auxiliary)

Temperaturbeständigkeit [in °C] Temperature resistance [in °C]	-40.0 - 85.0	-40.0 - 85.0
Wendelaußendurchmesser [in mm] Outer coil diameter [in mm]	100,00	100.00
Gehäusematerial Housing material	verstärkter Kunststoff	reinforced composite
Gehäusefarbe Housing color	schwarz	black
Kabelausgang Cable outlet	umspritzt, Knickschutz	molded, bending protection
Querschnitt der Adern Wire cross-sectional area	4x 3,0mm ² + 2x 5,0mm ² + 1x 8,0mm ²	4x 3.0mm ² + 2x 5.0mm ² + 1x 8.0mm ²
Farbe der Leitung Cable color	gelb	yellow

Art.Nr Part No.	611223	611266	611225	611265
Verpackungsart Packaging	ohne Verpackung without packaging	Polybeutel PE bag	ohne Verpackung without packaging	Polybeutel PE bag
Arbeitslänge [in m] Working length [in m]	3,50 3.50	3,50 3.50	4,50 4.50	4,50 4.50
Arbeitslänge [in feet] Working length [in feet]	12,00 12.00	12,00 12.00	15,00 15.00	15,00 15.00
Max. Arbeitslänge [in m] Max. working length [in m]	4,00 4.00	4,00 4.00	5,00 5.00	5,00 5.00
Max. Ausziehlänge [in m] Max. extension length [in m]	4,50 4.50	4,50 4.50	5,50 5.50	5,50 5.50
Max. Ausziehlänge [in feet] Max. extension length [in feet]	15,00 15.00	15,00 15.00	18,00 18.00	18,00 18.00

Adapter - ISO 1724 (Typ N) + ISO 3732 (Typ S)
Adapters - ISO 1724 (Type N) + ISO 3732 (Type S)

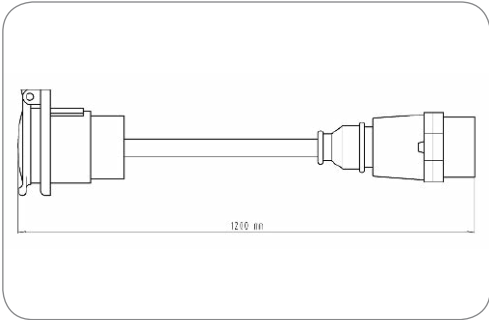

Art.Nr
Part No. 651545

Adapter-Leitung mit 7P/12V Stecker (ISO 1724) und 7P/12V Steckdose (SAE J560)
Adapter cable with 7P/12V plug (ISO 1724) and 7P/12V socket (SAE J560)

Gehäusematerial Housing material	verstärkter Kunststoff reinforced composite	
Gehäusefarbe Housing color	schwarz black	
Kabelausgang Cable outlet	umspritzt, Tülle molded, grommet	
Leitungslänge [in m] Cable length [in m]	1,20 1.20	

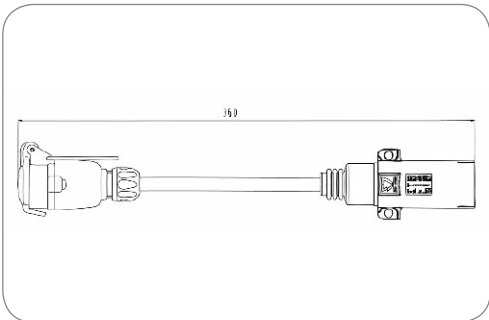

Art.Nr
Part No. 701016

Kurzadapter-Leitung mit 7P/12V Stecker (SAE J560) und 7P/12V Kupplungsdose (ISO 1724)
Short adapter cable with 7P/12V plug (SAE J560) and 7P/12V coupler (ISO 1724)

Gehäusematerial Housing material	verstärkter Kunststoff reinforced composite	
Gehäusefarbe Housing color	schwarz black	
Kabelausgang Cable outlet	Kabelverschraubung, Tülle cap nut, grommet	
Leitungslänge [in m] Cable length [in m]	0,36 0.36	

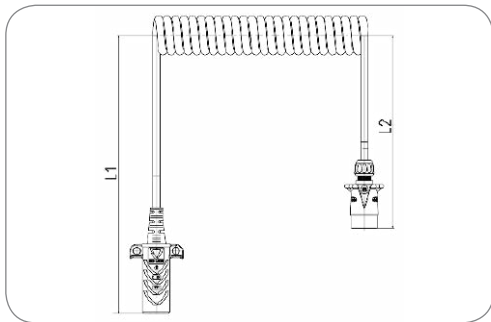

Adapter-Elektrowendel mit 7P/12V Stecker (ISO 1724) und 7P/12V Stecker (SAE J560) Adapter coil with 7P/12V plug (ISO 1724) and 7P/12V plug (SAE J560)

Branding Branding	ERICH JAEGER	ERICH JAEGER
Verpackungsart Packaging	Polybeutel	PE bag
Temperaturbeständigkeit [in °C] Temperature resistance [in °C]	-40.0 - 100.0	-40.0 - 100.0
Arbeitslänge [in m] Working length [in m]	3,00	3.00
Max. Arbeitslänge [in m] Max. working length [in m]	4,00	4.00
Max. Ausziehlänge [in m] Max. extension length [in m]	4,60	4.60
Max. Ausziehlänge [in feet] Max. extension length [in feet]	15,00	15.00
Wendelaußendurchmesser [in mm] Outer coil diameter [in mm]	50,00	50.00
Leitungsmaterial Material of cable	PUR	PUR
Gehäusematerial Housing material	bruchsicheres Metall	break-proof metal
Gehäusefarbe Housing color	silberfarben	silver-colored
Querschnitt der Adern Wire cross-sectional area	6x 1,5mm² + 1x 2,5mm²	6x 1.5mm² + 1x 2.5mm²
Farbe der Leitung Cable color	schwarz	black

Art.Nr.
Part No.

711230

711231

Besonderheit
Special feature

L1 = 250mm | L2 =
250mm

L1 = 1250mm | L2 =
250mm

7P/12V - Steckverbinder - SAE J2863

7P/12V - Connectors - SAE J2863



Die neue 7P+12P/12V Kombo-Steckdose von ERICH JAEGER besteht aus einer 7P/12V Steckdose (SAE J2863) sowie einer 12P/12V Steckdose (neue Norm SAE J3008).

Das bekannte 7-polige System übernimmt die Übertragung der Lichtfunktionen zwischen Zugfahrzeug und Anhänger. Das neue 12-polige System dient der Übertragung einer Vielzahl von Sonder-Signalen des Anhängers wie z.B. Videosignale der Rückfahrkamera, CAN-Bus Signale oder Sensor-signale nach PSI5 Norm.

The new 7P+12P/12V combo-socket by ERICH JAEGER has a 7P/12V socket (SAE J2863) and a 12P/12V socket (new standard SAE J3008).

The well known 7-pin system takes over the transmission of light functions between towing vehicle and trailer. The new 12-pin system transmits a lot of special signals of the trailer, such as video signals of the rear camera, CAN-Bus signals or signals of sensors according to PSI5 standard.

Besonderheiten

- Erfüllt alle SAE/USCAR-2 Anforderungen
- Temperaturbereich -40°C bis +85°C
- Kombo-Steckdose mit bekannter Norm SAE J2863 (7P/12V) und neuer Norm SAE J3008 (12P/12V)
- Hohe Zuverlässigkeit durch besonders resistentes Stecksystem
- SAE J3008 Verbindung ist wasserdicht in gestecktem und ungestecktem Zustand (IPX9K)
- Stecker mit doppelter Kontaktsicherung (OE Standard) und Zugentlastung
- Leichte Montage (Steckdose ist bereit für „Plug & Play“)

Highlights

- Exceeds all SAE/USCAR-2 requirements
- Works best from -40°F to 185°F (-40°C to +85°C)
- Combo-socket with known standard SAE J2863 (7P/12V) and new standard SAE J3008 (12P/12V)
- High reliability through extremely resistant connector system
- SAE J3008 connector is waterproofed in plugged and unplugged condition (IPX9K)
- Plug with double contact locking (OE standard) and strain relief
- Easy mounting (socket is ready for „Plug & Play“)



SCAN to WATCH



Kontakt Nr. Contact No.	Funktion Function
1	Versorgungsleitung / Power
2	CAN Datenbus + / CAN + H
3	CAN Datenbus - / CAN - L
4	Periphere Sensorschnittstelle + / PSI5 + Sensor (Peripheral Sensor Interface)
5	Periphere Sensorschnittstelle - / PSI5 - Sensor (Peripheral Sensor Interface)
6	Masse / Ground
7	Bremse / Brake
8	Videosignal Masse/Schirm / Video Ground/Shield
9	Videosignal + / Video +
10	Videosignal - / Video -
11	frei für zukünftige Anwendungen / N/C
12	frei für zukünftige Anwendungen / N/C

7P/12V Steckdose (SAE J2863)
für Anhängerbeleuchtung, Bremsen und Energieversorgung
7P/12V socket (SAE J2863)
for trailer lights, brakes and power supply

Verstärkte Kontakte für 2000 Steckzyklen (patentierte Lösung)
Reinforced contacts for 2000 coupling cycles (patented)

12P/12V Steckdose (SAE J3008) für Videosignale, Sensorsignale und zukünftige Anwendungen
12P/12V socket (SAE J3008)
for video signals, sensor signals and future applications

SAE J3008 Verbindung ist wasserdicht (gesteckt und ungesteckt)
SAE J3008 connection is water-tight (plugged and unplugged)

Deckel mit Haken zur Sicherung der Steckerposition in der Steckdose
Covers with hook to ensure fixed plug position in socket

Rückseite der 7P/12V Steckdose (SAE J2863) durch Steckverbinder (EWCAP 999-S-007-3-A01) mit Fahrzeugkabelbaum verbunden
Back side of 7P/12V socket (SAE J2863) connected to vehicle harness through 7-pin connector comply to EWCAP 999-S-007-3-A01

Kontakte sind vergossen bzw. in Gehäuse gepresst, um Wasserdichtigkeit zu gewährleisten
Contacts are glued or pressed in housing to ensure water barrier

Rückseite der 12P/12V Steckdose (SAE J3008) durch Steckverbinder (EWCAP 150-S-012-2-A01) mit Fahrzeugkabelbaum verbunden
Back side of 12P/12V socket (SAE J3008) connected to vehicle harness through connector comply to EWCAP 150-S-012-2-A01

Zugentlastungsklemme mit Kabelbinderfixierung
Strain relief clamp with cable tie fixation

Gefaltete Zugentlastungsklemme geeignet für Wellrohre und Kabel
Folded strain relief clamp compatible with corrugated tubes and cables

Hohlraumstopfen zur Gewährleistung der Wasserdichtigkeit für freie Kontaktkammern
Cavity plug to ensure water tightness for free cavities

Deckelabdeckung mit Dichtungsschutz und Fixierung für den Deckelhaken, zur Sicherung der Steckerposition in der Steckdose
Cover seal protection and mounting figure for cover hook to ensure fixed plug position in socket

Steckergehäuse als Faltkappe
Folded plug housing

Vernickelte Stanzkontakte für 0,5-1,0mm² (AWG20 bis AWG16)
Nickel plated stamped contacts for 0.5-1.0mm² (AWG 20 to AWG16)

Vorkonfektioniertes Steckergehäuse mit Dichtung sowie Primär- und Sekundär-Kontaktverriegelung
Pre-assembled plug housing with seal, primary and secondary contact locking

7P/12V - Steckverbinder - AS 4177.5
7P/12V - Connectors - AS 4177.5

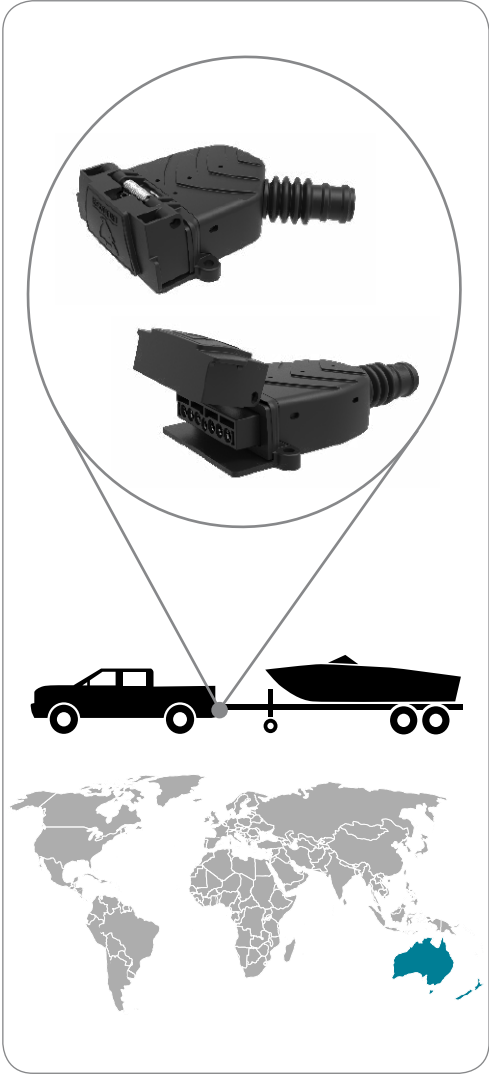

Produkte Products	Seite Page
JAEGER Expert Steckdosen JAEGER Expert Sockets	216
Zubehör für JAEGER Expert Steckdosen Additional Parts for JAEGER Expert Sockets	218

7-polige 12V Steckverbinder
AS 4177.5

Das neue 100% wasserdichte 7P/12V Stecksystem (nach AS 4177.5) von ERICH JAEGER setzt den neuen Standard in diesem Segment und folgt unserer Philosophie, Verbindungen von Zugfahrzeug und Anhänger deutlich komfortabler und sicherer zu machen.

Das ausgeklügelte, doppelte Kontaktsystem mit Primär- und Sekundärverriegelung macht in Verbindung mit den Einzeldichtungungen ein Eindringen von Feuchtigkeit in das Fahrzeugbordnetz unmöglich. Auch unter extremsten Bedingungen bietet das System eine 100%ige Wasserdichtheit. Selbst das Ablassen eines Sportbootes ins Wasser (Untertauchen der Steckverbindung) meistern unsere Steckverbinder ohne Schwierigkeiten.

Dabei erfüllt das Stecksystem alle Anforderungen der Erstausrüster in der Automobilindustrie wie z.B. die Schutzarten IPX7 (Dicht bis 1,0m Wassertiefe) und IPX9K (Schutz gegen Wasser bei Hochdruck-/ Dampfstrahlreinigung). Neben der Wasserdichtheit bietet unser neues 7P/12V System deutlich vereinfachte Einbaumöglichkeiten (Plug & Play).

7-pin 12V Connectors
AS 4177.5

The new 100% watertight 7P/12V connector system (according to AS 4177.5) by ERICH JAEGER sets the new standard in this segment. It follows our philosophy that we make connections between vehicles and trailers more comfortable and safer.

The sophisticated, double contact system with primary and secondary lock together with individual wire seals makes the penetration of moisture into the vehicle bord network impossible. Even under the most extreme conditions, the system provides 100% water-tightness. For example, the submersions of a boat trailer into the water (submerging of the connection system) is handled by our connector without difficulty.

The connector system satisfies all requirements of original equipment manufacturers in the automotive industry such as protection standard IPX7 (waterproof up to 1.0m depth) and IPX9K (protection against water during high pressure-/ steam jet cleaning). In addition to the water-tightness our new 7P/12V system has greatly simplified the installation process (Plug & Play).



Besonderheiten

- Wasserdichte Steckdose (IPX9K und IPX7) durch Lamellen und Einzeladerdichtungen
- Komplette nach Australien Standard AS 4177.5 getestet
- Deckeldichtung für Staub- und Spritzwasserschutz
- Separater Kontakteinsatz mit Primär- und Sekundärverriegelung
- Bandwarekontakte für automatisierten Crimp-Prozess
- Faltkappe für 180° oder 45° Abgang

Highlights

- Socket is watertight (IPX9K and IPX7) by lamella seal and single wire seals
- Completely tested according to Australian Standard AS 4177.5
- Cover seal for dust and splash water protection
- Separate contact insert with primary and secondary locking
- Contact on reels for automatic crimp process
- Fold cap for 180° or 45° outlet



SCAN to WATCH



JAEGER Expert Steckdosen
JAEGER Expert Sockets

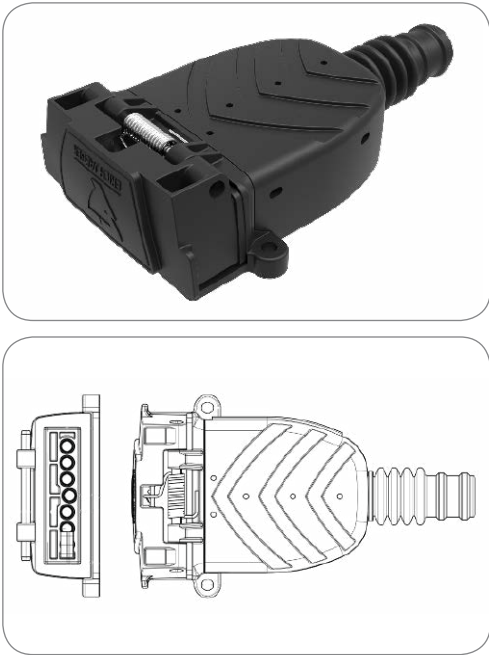

7P/12V 100% wasserdicht „JAEGER Expert“ Steckdose (AS 4177.5)
7P/12V 100% waterproof „JAEGER Expert“ socket (AS 4177.5)

Schutzart Protection	IP X9K,IP X7	IP X9K,IP X7
Branding Branding	ERICH JAEGER	ERICH JAEGER
Verpackungsart Packaging	Polybeutel	PE bag
Verpackungsinhalt Content of package	Kontakte Kontakteinsatz Dichtung Verschlusskappe	contacts contact insert seal cover cap
Gehäusematerial Housing material	verstärkter Kunststoff	reinforced composite
Gehäusefarbe Housing color	schwarz	black
Kabelausgang Cable outlet	Kabelabgang 180°	cable outlet 180°
Kontaktoberfläche Contact surface	Zinn (Sn)	tin (Sn)
Kontaktanschluss Contact termination	Steckkontakt, Crimpkontakt	plug-in contact, crimp contact
Eigenschaften der Steckkontakte Features of plug-in contacts	Flachsteckanschluss	flat terminal
Größe der Steckkontakte Size of plug-in contacts	2,8mm MCP	2.8mm MCP
Kontakt: max. Aderquerschnitt [in mm²] Contact: for max. wire cross section [in mm²]	2,50	2.50
Farbe des Kontakteinsatzes Contact insert color	schwarz	black
Deckelmaterial Cover material	verstärkter Kunststoff	reinforced composite
Deckelfarbe Cover color	schwarz	black

Art.Nr Part No.	151303	151304
Zugentlastung Strain relief	mit Zugentlastung with strain relief	ohne Zugentlastung without strain relief

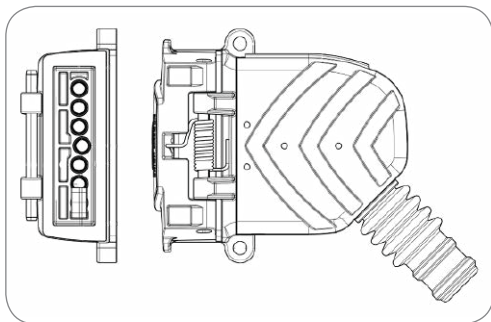
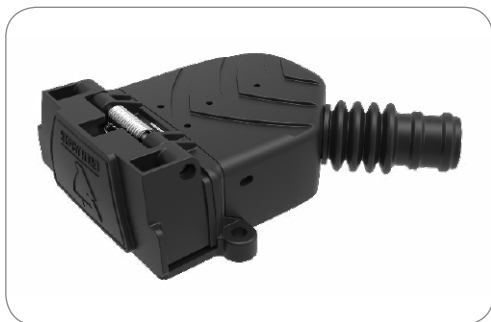

Art.Nr.
Part No.

151312

7P/12V 100% wasserdicht „JAEGER Expert“ Steckdose (AS 4177.5)

7P/12V 100% waterproof „JAEGER Expert“ socket (AS 4177.5)

Schutzart Protection	IP X9K,IP X7	IP X9K,IP X7
Branding Branding	ERICH JAEGER	ERICH JAEGER
Verpackungsart Packaging	Polybeutel	PE bag
Verpackungsinhalt Content of package	Kontakte Kontakteinsatz Dichtung Verschlusskappe	contacts contact insert seal cover cap
Gehäusematerial Housing material	verstärkter Kunststoff	reinforced composite
Gehäusefarbe Housing color	schwarz	black
Kabelausgang Cable outlet	Kabelabgang 45°	cable outlet 45°
Zugentlastung Strain relief	ohne Zugentlastung	without strain relief
Kontaktoberfläche Contact surface	Zinn (Sn)	tin (Sn)
Kontaktanschluss Contact termination	Steckkontakt, Crimpkontakt	plug-in contact, crimp contact
Eigenschaften der Steckkontakte Features of plug-in contacts	Flachsteckanschluss	flat terminal
Größe der Steckkontakte Size of plug-in contacts	2,8mm MCP	2.8mm MCP
Kontakt: max. Aderquerschnitt [in mm²] Contact: for max. wire cross section [in mm²]	2,50	2.50
Farbe des Kontakteinsatzes Contact insert color	schwarz	black
Deckelmaterial Cover material	verstärkter Kunststoff	reinforced composite
Deckelfarbe Cover color	schwarz	black



Art.Nr.
Part No.

382729

7P/12V „JAEGER Expert“ Steckdosengehäuse (AS 4177.5)

7P/12V „JAEGER Expert“ socket housing (AS 4177.5)

Schutzart Protection	IP X9K,IP X7	IP X9K,IP X7
Branding Branding	ERICH JAEGER	ERICH JAEGER
Gehäusematerial Housing material	verstärkter Kunststoff	reinforced composite
Gehäusefarbe Housing color	schwarz	black
Deckelmaterial Cover material	verstärkter Kunststoff	reinforced composite
Deckelfarbe Cover color	schwarz	black

Zubehör für JAEGER Expert Steckdosen
Additional Parts for JAEGER Expert Sockets

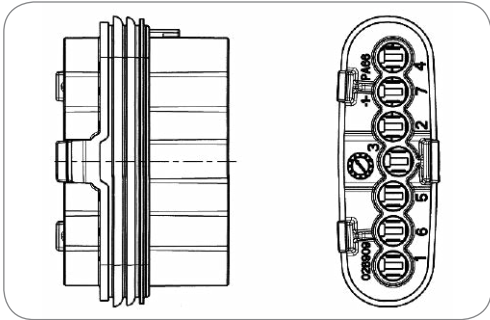

Art.Nr
Part No. 382734

7P/12V „JAEGER Expert“ Kontaktträger (AS 4177.5)
7P/12V „JAEGER Expert“ contact holder (AS 4177.5)

Branding Branding	ERICH JAEGER	ERICH JAEGER
Gehäusematerial Housing material	verstärkter Kunststoff	reinforced composite
Gehäusefarbe Housing color	schwarz	black
Deckelmaterial Cover material	verstärkter Kunststoff	reinforced composite
Farbe des Kontakteinsatzes Contact insert color	schwarz	black

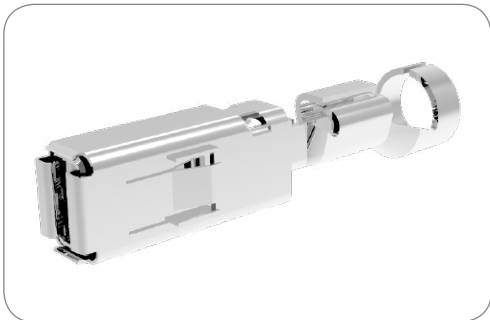

Art.Nr
Part No. 050741-4

7P/12V „JAEGER Expert“ Kontakt (AS 4177.5)
7P/12V „JAEGER Expert“ contact (AS 4177.5)

Branding Branding	ERICH JAEGER	ERICH JAEGER
Art des Kontakts Contact version	Kontakthülse	contact sleeve
Kontaktanschluss Contact termination	Steckkontakt, Crimpkontakt	plug-in contact, crimp contact
Kontaktoberfläche Contact surface	Zinn (Sn)	tin (Sn)
Eigenschaften der Steckkontakte Features of plug-in contacts	Flachsteckanschluss	flat terminal
Größe der Steckkontakte Size of plug-in contacts	2,8mm MCP	2.8mm MCP
Kontakt: min. Aderquerschnitt [in mm²] Contact: for min. wire cross section [in mm²]	1,50	1.50
Kontakt: max. Aderquerschnitt [in mm²] Contact: for max. wire cross section [in mm²]	2,50	2.50



Art.Nr
Part No. 057132

Einzeladerdichtung für JAEGER Expert Steckdosen
single wire seal for JAEGER Expert sockets

Branding Branding	ERICH JAEGER	ERICH JAEGER
Dichtungsart Type of seal	Einzeladerdichtung	single wire seal
Kontakt: min. Aderquerschnitt [in mm²] Contact: for min. wire cross section [in mm²]	1,50	1.50
Kontakt: max. Aderquerschnitt [in mm²] Contact: for max. wire cross section [in mm²]	2,50	2.50
Norm Standard	AS 4177.5	AS 4177.5



180° Abschlusskappe 180° end cap

Gehäusematerial Housing material	verstärkter Kunststoff reinforced composite	
Design/Ausführung Design/Version	Faltversion folded version	
Kabelausgang Cable outlet	Kabelabgang 180° cable outlet 180°	

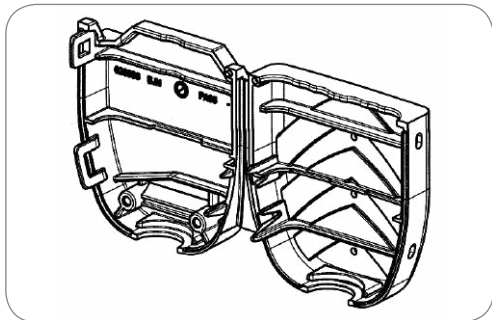

Art.Nr
Part No. 026906



45° Abschlusskappe 45° end cap

Gehäusematerial Housing material	verstärkter Kunststoff reinforced composite	
Design/Ausführung Design/Version	Faltversion folded version	
Kabelausgang Cable outlet	Kabelabgang 45° cable outlet 45°	

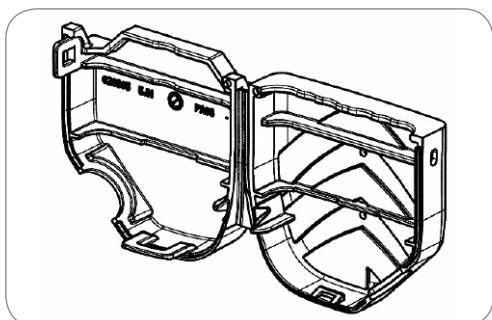

Art.Nr
Part No. 026905



Kabeltülle für Abschlusskappe
grommet for end cap

Dichtungsart Type of seal	Tülle grommet	
Dichtungsmaterial Material of seal	EPDM	EPDM
Norm Standard	AS 4177.5	AS 4177.5

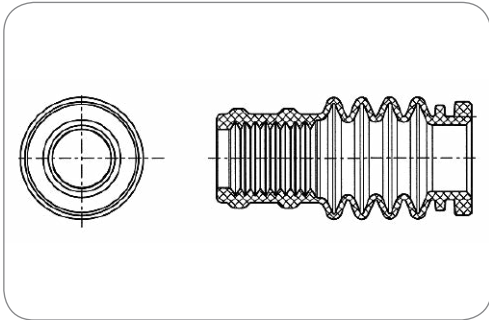

Art.Nr
Part No. **037504**



7P/12V „JAEGER Expert“ Zugentlastungsschelle (AS 4177.5) für 180° Abschlusskappe
7P/12V „JAEGER Expert“ strain relief clamp (AS 4177.5) for 180° end cap

Art.Nr
Part No. **037503-5**

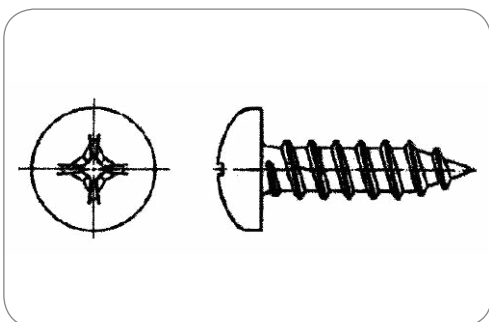

Blechschauben für Zugentlastungsschelle
sheet metal screws for strain relief clamp

Art.Nr
Part No. **035537-5**

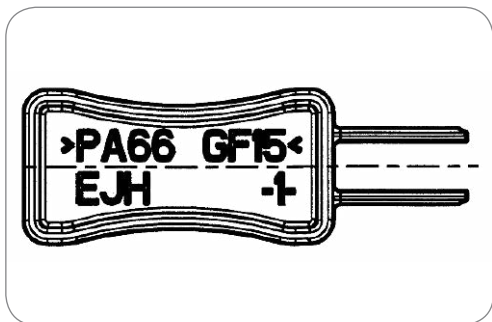

Art.Nr
Part No.

026982

7P/12V „JAEGER Expert“ Entriegelungswerkzeug für MCP 2,8mm Kontakte (AS 4177.5)
7P/12V „JAEGER Expert“ Unlocking tool for MCP 2.8mm contacts (AS 4177.5)

Gehäusematerial
Housing material

verstärkter Kunststoff

reinforced composite

7P/12V - ABS/EBS Steckverbinder - ISO 7638-2
 7P/12V - ABS/EBS Connectors - ISO 7638-2



Produkte Products	Seite Page
JAEGER Expert Steckdosen JAEGER Expert sockets	224
JAEGER Expert Steckdosen JAEGER Expert sockets	225
JAEGER Expert Steckdosen JAEGER Expert sockets	226
Zubehör für JAEGER Expert Steckdosen Additional Parts for JAEGER Expert sockets	227
JAEGER Basic Steckdosen JAEGER Basic sockets	231
JAEGER Expert Parksteckdosen JAEGER Expert Parking Sockets	231
Zubehör für JAEGER Basic Steckdosen Additional Parts for JAEGER Basic sockets	233
JAEGER Basic Parksteckdosen JAEGER Basic Parking Sockets	234
JAEGER Classic Steckdosen JAEGER Classic Sockets	235
Zubehör für JAEGER Classic Steckdosen Additional Parts for JAEGER Classic Sockets	236
JAEGER Classic Parksteckdosen JAEGER Classic Parking Sockets	238
Stecker Plugs	239
Zubehör für Stecker Additional Parts for Plugs	240
Montageteile für Stecker mit Kabelverschraubung Mounts for Plugs with Cap Nuts	242
Montageteile für Stecker mit Knickschütztülle Mounts for Plugs with Bend Protection Grommet	242
Montageteile für Stecker mit Abschlusskappe (vormontiert) Mounts for Plugs with End Cap (preassembled)	243
Montageteile für Stecker mit Abschlusskappe Mounts for Plugs with End Cap	243
Elektrowendel Coils	244

7-polige 12V ABS/EBS Steckverbinder - ISO 7638-2

Die ABS/EBS Steckverbinder werden bei fast allen Nutzfahrzeugen mit ABS/EBS-System eingesetzt. Sie zeichnen sich durch verschiedene Sicherheitsmerkmale aus, wie zum Beispiel das automatische Auswerfen des Steckers bei Fehlsteckungen.

Das 12V System unterscheidet sich vom 24V System durch verschiedene Kodierungen.

Eigenschaften

- System erfüllt die hohen Anforderungen an moderne Anhängersteckverbinder nach ISO 4091
- Hochwertige Lamellenkontakte mit Crimpanschluss
- Vermeidung von Fehlsteckungen durch Auswerferstift
- Einfache und wirtschaftliche Montage

- Verschiedene Anschlussmöglichkeiten (Kabel und Wellrohr)
- Speziell auf den Verwendungszweck abgestimmte Systeme
- Crimpanschluss für OE-Anwendungen
- Schraubanschluss für Verwendung als Ersatzteil

7-pin 12V ABS/EBS Connectors - ISO 7638-2

The ABS/EBS connectors are used on nearly every commercial vehicle type with ABS/EBS System. They show safety features like automatic ejection of the plug in case of faulty wiring. To avoid confusion between 12V and 24V connectors, the systems feature different codings.

Features

- System meets the high requirements of modern trailer connectors according to ISO 4091
- High performance cage-contacts with crimp terminals
- Prevention of faulty wiring due to ejector pin
- Easy and efficient assembly
- Different wire exits (cable, corrugated tube)
- Systems specially designed for the application
- Crimp contacts for OE-purposes
- Screw contacts for spare part purposes

Kontaktbelegung für Normal-Steckverbinder nach ISO 7638-1 und ISO 7638-2

Contact allocation for normal connectors according to ISO 7638-1 and ISO 7638-2

Kontakt Nr. Contact No.	Funktion Function	Leitungsquerschnitt Cross-sectional area	Farbe der Aderisolation Core insulation colour
1	Plus Magnetventil Plus electrovalve	4 mm ² oder/or 6 mm ²	rot red
2	Plus Elektronik Plus electronics	1,5 mm ²	schwarz black
3	Minus Elektronik Minus electronics	1,5 mm ²	gelb yellow
4	Minus Magnetventil Minus electrovalve	4 mm ² oder/or 6 mm ²	braun brown
5 ¹⁾	Warneinrichtung Warning device	1,5 mm ²	weiß white
6 ²⁾	CAN-H	1,5 mm ²	weiß/grün white/green
7 ²⁾	CAN-L	1,5 mm ²	weiß/braun white/brown

1) Die Warneinrichtung wird über Kontakt Nr. 5 kontrolliert. Der Stromkreis dieses Kontakts ist bei Normalbetrieb offen.
The warning device is controlled by contact no. 5. This contact has open circuit during normal operation.

2) Entsprechend ISO 11992-1 und ISO 11992-2
According to ISO 11992-1 and ISO 11992-2

System vorgestellt - 7P/12V - ABS/EBS JAEGER Expert Steckdosen - ISO 7638-2

System presentation - 7P/12V - ABS/EBS JAEGER Expert sockets - ISO 7638-2

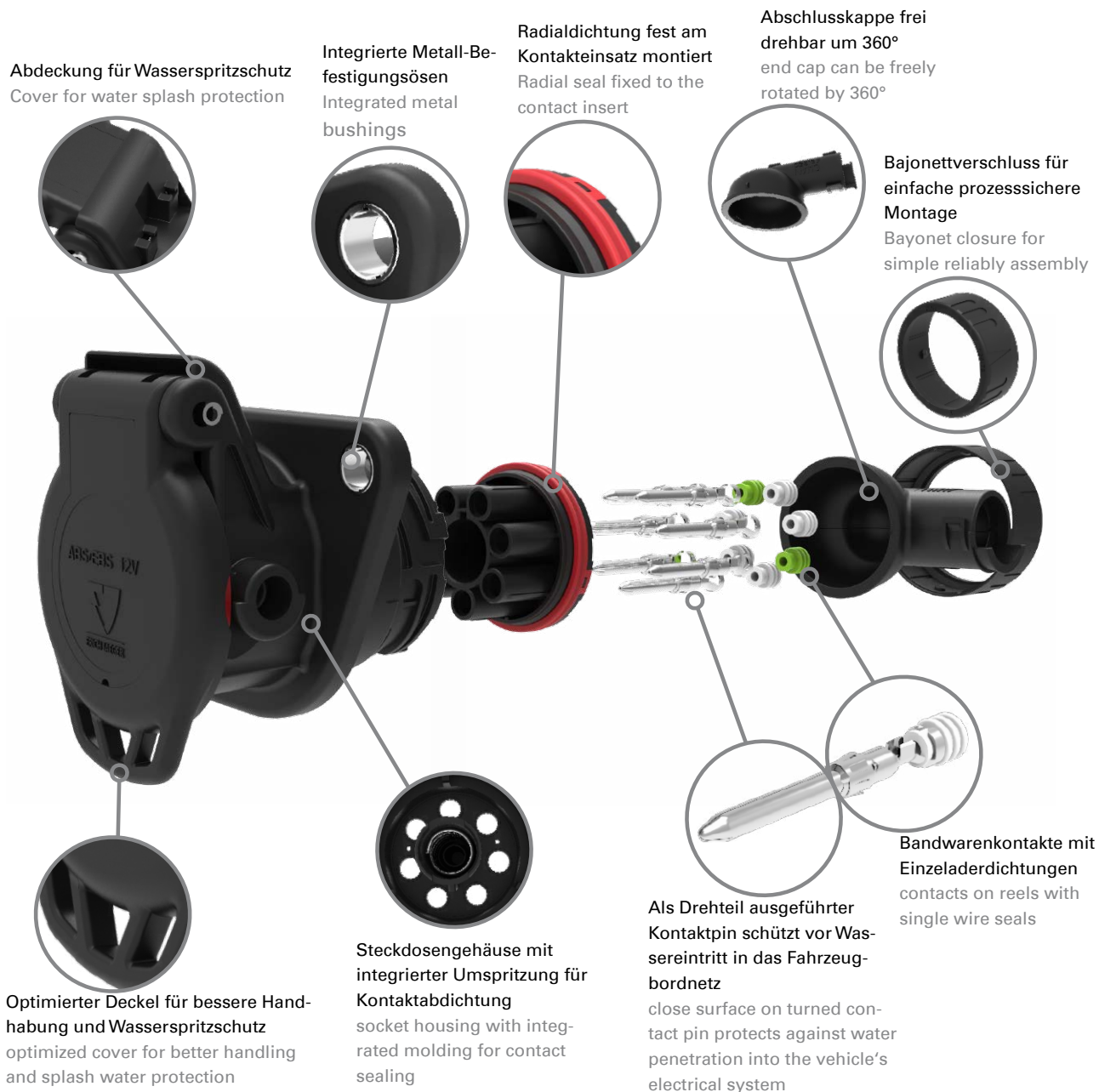

Besonderheiten

- Wasserdichte Steckdose (IPX9K) durch Familien- und Einzeladerdichtungen
- Abschlusskappe mit 90° und 180° Abgang lässt sich frei um 360° drehen
- Reduzierte Baugröße (70mm bei 90° Abgang) - leichter Einbau auch in kleinen Bauräumen
- Bandwarekontakte für automatischen Crimp-Prozess
- Robustes glasfaserverstärktes Steckdosengehäuse

Highlights

- Socket is watertight (IPX9K) by multiple and single wire seals
- End cap with 90° and 180° outlet can be freely rotated by 360°
- Reduced size (70mm with 90° outlet) - easy installation even in small spaces
- Contacts on reels for automatic crimping process
- Robust glass fiber reinforced socket housing



SCAN to WATCH



System vorgestellt - 7P/12V - ABS/EBS JAEGER Basic Steckdosen - ISO 7638-2

System presentation - 7P/12V - ABS/EBS JAEGER Basic sockets - ISO 7638-2

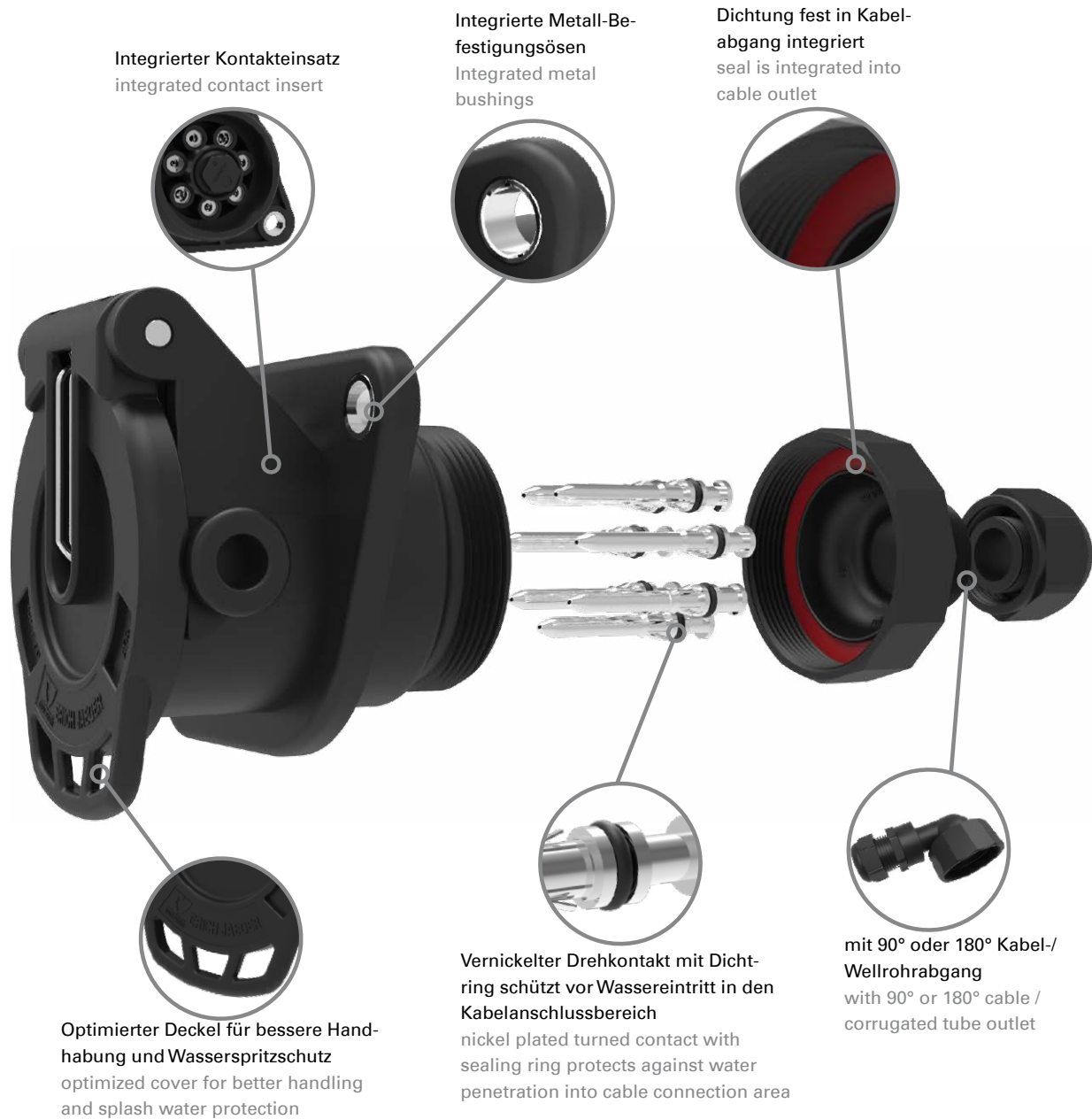

Besonderheiten

- Steckdosengehäuse mit integriertem Kontakteinsatz für einfach Montage
- Reduzierte Baugröße - leichter Einbau auch in kleinen Bauräumen
- Drehkontakt mit Dichtring schützt vor Wassereintritt
- Optimierter Deckel für bessere Handhabung und Wasserspritzschutz
- Abschlusskappe mit 90° oder 180° Abgang (für Kabel oder Wellrohr)
- Wasserdicht (getestet nach IPX7)

Highlights

- Socket housing with integrated contact insert for easy assembly
- Reduced size - easy installation even in small spaces
- Turned contact with sealing ring protects against water penetration
- Optimized cover for better handling and splash water protection
- End cap with 90° or 180° outlet (for cable or corrugated tube)
- Watertight (IPX7)



SCAN to WATCH



JAEGER Expert Steckdosen

JAEGER Expert sockets



Art.Nr
Part No. **141265**

5P/12V 100% wasserdicht „JAEGER Expert“ Steckdose (ISO 7638-2 ABS / ADR)
5P/12V 100% waterproof „JAEGER Expert“ socket (ISO 7638-2 ABS / ADR)

Normzusatz Addition to standard	ABS / ADR	ABS / ADR
Schutzart Protection	IP X9K,IP 54	IP X9K,IP 54
Branding Branding	ERICH JAEGER	ERICH JAEGER
Verpackungsart Packaging	Polybeutel	PE bag
Verpackungsinhalt Content of package	Kontakteinsatz Crimp-Kontaktstifte Einzeladerdichtungen Wellrohranschlusskappe für NW13 (90° Abgang) Wellrohranschlusskappe für NW13 (180° Abgang)	contact insert crimp contact pins single wire seals corrugated tube cap for NW13 (90° out) corrugated tube cap for NW13 (180° out)
Gehäusematerial Housing material	verstärkter Kunststoff	reinforced composite
Gehäusefarbe Housing color	schwarz	black
Design/Ausführung Design/Version	mit Verstärkungshülsen	with reinforcement bushings
Kabelausgang Cable outlet	für Wellrohranschluss NW13, Kabelabgang 180°, Kabelab- gang 90°	corrugated tube NW13, cable outlet 180°, cable outlet 90°
Kontaktoberfläche Contact surface	Nickel (Ni)	nickel (Ni)
Kontaktanschluss Contact termination	Crimpkontakt	crimp contact
Oberfläche des Kontaktanschlusses Contact termination surface	Nickel (Ni)	nickel (Ni)
Farbe des Kontakteinsatzes Contact insert color	schwarz	black
Deckelart Cover version	mit Dichtung	with seal
Deckelmaterial Cover material	verstärkter Kunststoff	reinforced composite
Deckelfarbe Cover color	schwarz	black
Farbe des Deckeleinsatzes Cover insert color	schwarz	black



7P/12V 100% wasserdicht „JAEGER Expert“ Steckdosengehäuse (ISO 7638-2)
7P/12V 100% waterproof „JAEGER Expert“ socket housing (ISO 7638-2)

Schutzart Protection	IP X9K,IP 54	IP X9K,IP 54
Branding Branding	ERICH JAEGER	ERICH JAEGER
Gehäusematerial Housing material	verstärkter Kunststoff	reinforced composite
Gehäusefarbe Housing color	schwarz	black
Design/Ausführung Design/Version	mit Verstärkungshülsen	with reinforcement bushings
Deckelart Cover version	mit Dichtung	with seal
Deckelmaterial Cover material	verstärkter Kunststoff	reinforced composite
Deckelfarbe Cover color	schwarz	black
Farbe des Deckeleinsatzes Cover insert color	schwarz	black

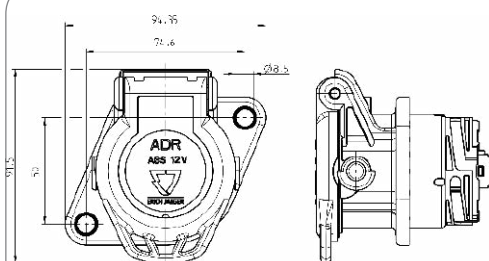

Art.Nr
Part No. **383320**

382752

Normzusatz
Addition to standard

ABS / ADR

ABS / EBS / ADR

Zubehör für JAEGER Expert Steckdosen
Additional Parts for JAEGER Expert sockets



7P/24/12V 100% wasserdicht „JAEGER Expert“ Kontakteinsatz (ISO 7638-1 / ISO 7638-2
ABS / EBS)
7P/24/12V 100% waterproof „JAEGER Expert“ contact insert (ISO 7638-1 / ISO 7638-2
ABS / EBS)

Normzusatz Addition to standard	ABS / EBS	ABS / EBS
Farbe des Kontakteinsatzes Contact insert color	schwarz black	black

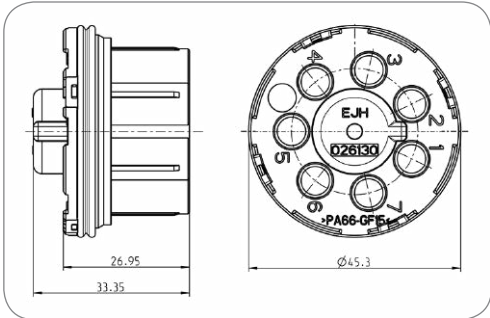

Art.Nr Part No.	382704
--------------------	--------

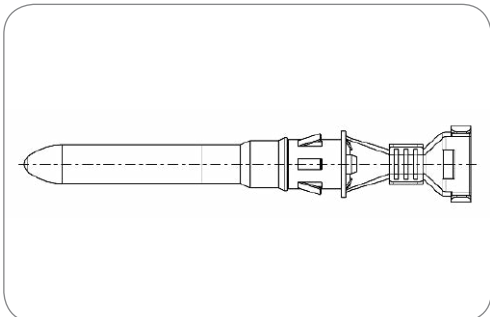

Kontaktstift für JAEGER Expert Steckdosen
contact pin for JAEGER Expert sockets

Normzusatz Addition to standard	ABS / EBS	ABS / EBS
Art des Kontakts Contact version	Kontaktstift	contact pin
Kontaktanschluss Contact termination	Crimpkontakt	crimp contact
Kontaktoberfläche Contact surface	Nickel (Ni)	nickel (Ni)
Herstellungsverfahren des Kontakts Production method of contact	Drehkontakt	rotary contact

Art.Nr Part No.	037490-4	037491-4
Kontakt: min. Aderquerschnitt [in mm²] Contact: for min. wire cross section [in mm²]	1,00 1.00	2,50 2.50
Kontakt: max. Aderquerschnitt [in mm²] Contact: for max. wire cross section [in mm²]	2,50 2.50	4,00 4.00



Einzeladerdichtung für JAEGER Expert Steckdosen single wire seal for JAEGER Expert sockets

Normzusatz Addition to standard	ABS / EBS	ABS / EBS
Dichtungsart Type of seal	Einzeladerdichtung	single wire seal
Normzusatz Addition to standard	ABS / EBS	ABS / EBS

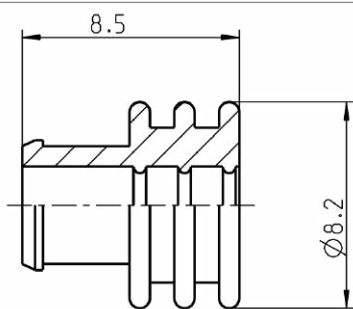

Art.Nr Part No.	055648	036556
Kontakt: min. Aderquerschnitt [in mm²] Contact: for min. wire cross section [in mm²]	1,50 1.50	4,00 4.00
Kontakt: max. Aderquerschnitt [in mm²] Contact: for max. wire cross section [in mm²]	2,50 2.50	4,00 4.00
Norm Standard	ISO 7638-1 / ISO 7638-2 / ISO 12098 / SAE J560 - Auxiliary / SAE J560 - Primary / ISO 1185 - Typ N / ISO 3731 - Typ S ISO 7638-1 / ISO 7638-2 / ISO 12098 / SAE J560 - Auxiliary / SAE J560 - Primary / ISO 1185 - Type N / ISO 3731 - Type S	ISO 7638-1 / ISO 7638-2 / SAE J560 - Auxiliary / SAE J560 - Primary

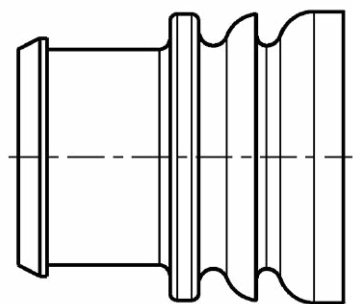

Blindstopfen für JAEGER Expert Steckdose - wird zwingend für nicht belegte Kammern benötigt, um die Wasserdichtheit zu gewährleisten)

Stuff plug for JAEGER Expert socket - is mandatory for unoccupied chambers in order to ensure water tightness)

Dichtungsart Type of seal	Blindstopfen	stuff plug
Norm Standard	ISO 7638-2	ISO 7638-2

Art.Nr Part No.	050966
--------------------	--------



Wellrohrabgang für JAEGER Expert Steckdosen corrugated tube outlet for JAEGER Expert sockets

Besonderheit
Special feature

frei drehbar um 360°

freely rotatable by 360°

Normzusatz
Addition to standard

ABS / EBS

ABS / EBS

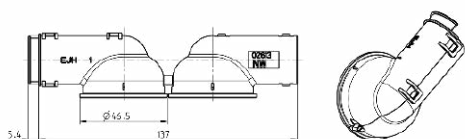

Art.Nr
Part No.

026137

026136

Kabelausgang
Cable outlet

Kabelabgang 90°, für
Wellrohranschluss
NW12-13
cable outlet 90°,
corrugated tube
NW12-13

Kabelabgang 90°, für
Wellrohranschluss
NW17
cable outlet 90°,
corrugated tube
NW17



Wellrohrabgang für JAEGER Expert Steckdosen corrugated tube outlet for JAEGER Expert sockets

Besonderheit
Special feature

frei drehbar um 360°

freely rotatable by 360°

Normzusatz
Addition to standard

ABS / EBS

ABS / EBS

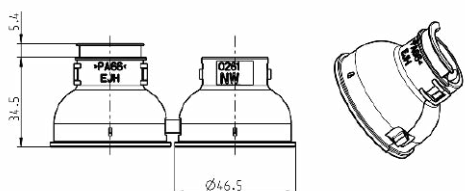

Art.Nr
Part No.

026167

026139

Kabelausgang
Cable outlet

Kabelabgang 180°, für
Wellrohranschluss
NW12-13
cable outlet 180°,
corrugated tube
NW12-13

Kabelabgang 180°, für
Wellrohranschluss
NW17
cable outlet 180°,
corrugated tube
NW17



Bajonettingring für Wellrohrabgang (JAEGER Expert Steckdose)
bayonet ring for corrugated tube outlet (JAEGER Expert socket)

Normzusatz Addition to standard	ABS / EBS	ABS / EBS
Kabelausgang Cable outlet	Bajonettverschluss	bayonet coupling

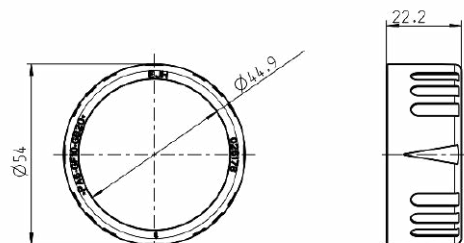

Art.Nr
Part No. **026178**



Bajonettabgang für Kabelanschluss für JAEGER Expert Steckdosen
Bayonet outlet for cable connection for JAEGER Expert sockets

Normzusatz Addition to standard	ABS / EBS	ABS / EBS
Kabelausgang Cable outlet	Kabelverschraubung, Kabelabgang 180°, Bajonettverschluss	cap nut, cable outlet 180°, bayonet coupling

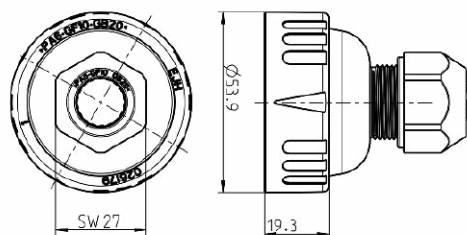

Art.Nr Part No.	382545	382544	382543	382542
Für Kabeldurchmesser For cable diameter	8,00mm - 9,00mm	10,00mm - 11,00mm	11,00mm - 12,00mm	12,50mm - 13,50mm

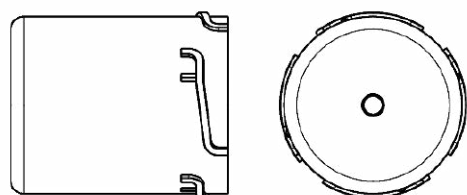

Bajonett Transportkappe für JAEGER Expert Steckdose
bayonet transport cap for JAEGER Expert socket

Normzusatz Addition to standard	ABS / EBS	ABS / EBS
Kabelausgang Cable outlet	Bajonettverschluss	bayonet coupling

Art.Nr
Part No. **026960**

JAEGER Expert Parksteckdosen JAEGER Expert Parking Sockets

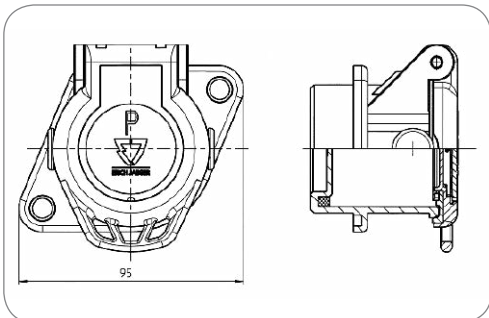

Art.Nr
Part No.

141144

„JAEGER Expert“ Parksteckdose „JAEGER Expert“ parking socket

Normzusatz Addition to standard	ABS / EBS	ABS / EBS
Branding Branding	ERICH JAEGER	ERICH JAEGER
Verpackungsart Packaging	ohne Verpackung	without packaging
Gehäusematerial Housing material	verstärkter Kunststoff	reinforced composite
Gehäusefarbe Housing color	schwarz	black
Design/Ausführung Design/Version	mit Verstärkungshülsen	with reinforcement bushings
Deckelmaterial Cover material	verstärkter Kunststoff	reinforced composite
Deckelfarbe Cover color	schwarz	black
Farbe des Deckeleinsatzes Cover insert color	schwarz	black

JAEGER Basic Steckdosen JAEGER Basic sockets

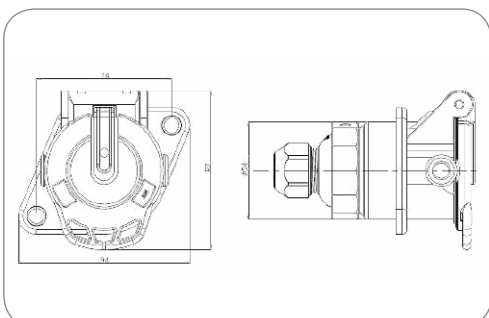

Art.Nr
Part No.

141160

141162

7P/12V „JAEGER Basic“ Steckdose (ISO 7638-2) 7P/12V „JAEGER Basic“ socket (ISO 7638-2)

Schutzart Protection	IP X7,IP 54	IP X7,IP 54
Branding Branding	ERICH JAEGER	ERICH JAEGER
Verpackungsart Packaging	Polybeutel	PE bag
Gehäusematerial Housing material	verstärkter Kunststoff	reinforced composite
Gehäusefarbe Housing color	schwarz	black
Kabelausgang Cable outlet	Kabelverschraubung, Kabelabgang 180°	cap nut, cable outlet 180°
Kontaktoberfläche Contact surface	Nickel (Ni)	nickel (Ni)
Kontaktanschluss Contact termination	Crimpkontakt	crimp contact
Deckelmaterial Cover material	verstärkter Kunststoff	reinforced composite
Deckelfarbe Cover color	schwarz	black

Normzusatz
Addition to standard

ABS / ADR

ABS / EBS / ADR

Verpackungsinhalt
Content of package

Crimp-Kontaktstifte
(2x 4,0mm² + 3x 1,5mm²)
Schraubkappe
crimp contact pins (2x 4.0mm² + 3x 1.5mm²)
screw cap

Crimp-Kontaktstifte
(2x 4,0mm² + 5x 1,5mm²)
Schraubkappe
crimp contact pins (2x 4.0mm² + 5x 1.5mm²)
screw cap

Für Kabeldurchmesser
For cable diameter

9,70mm - 11,30mm

10,70mm - 12,30mm

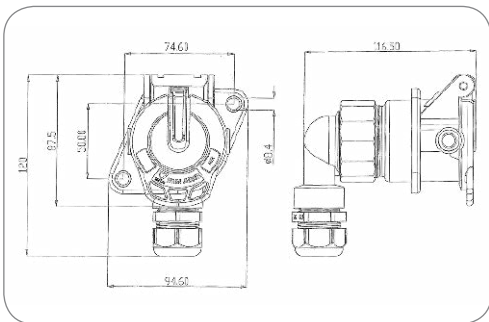

Art.Nr
Part No.

141161

141163

Normzusatz
Addition to standard

ABS / ADR

ABS / EBS / ADR

Verpackungsinhalt
Content of package

Crimp-Kontaktstifte
(2x 4,0mm² + 3x
1,5mm²)
Schraubkappe
crimp contact pins (2x
4.0mm² + 3x 1.5mm²)
screw cap

Crimp-Kontaktstifte
(2x 4,0mm² + 5x
1,5mm²)
Schraubkappe
crimp contact pins (2x
4.0mm² + 5x 1.5mm²)
screw cap

7P/12V „JAEGER Basic“ Steckdose (ISO 7638-2)

7P/12V „JAEGER Basic“ socket (ISO 7638-2)

Schutzart Protection	IP X7,IP 54	IP X7,IP 54
Branding Branding	ERICH JAEGER	ERICH JAEGER
Verpackungsart Packaging	Polybeutel	PE bag
Gehäusematerial Housing material	verstärkter Kunststoff	reinforced composite
Gehäusefarbe Housing color	schwarz	black
Kabelausgang Cable outlet	Kabelverschraubung, Kabelab- gang 90°	cap nut, cable outlet 90°
Kontaktoberfläche Contact surface	Nickel (Ni)	nickel (Ni)
Kontaktanschluss Contact termination	Crimpkontakt	crimp contact
Deckelmaterial Cover material	verstärkter Kunststoff	reinforced composite
Deckelfarbe Cover color	schwarz	black
Für Kabeldurchmesser For cable diameter	7,00mm - 12,00mm	7,00mm - 12,00mm

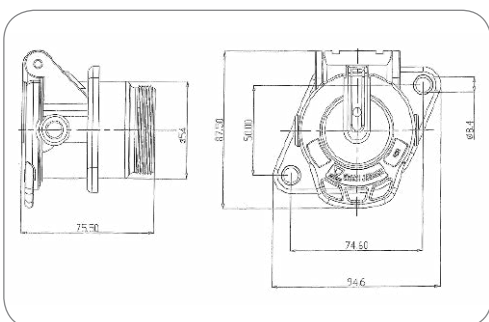

Art.Nr
Part No.

382885

382886

Normzusatz
Addition to standard

ABS / ADR

ABS / EBS / ADR

7P/12V „JAEGER Basic“ Steckdosengehäuse (ISO 7638-2)

7P/12V „JAEGER Basic“ socket housing (ISO 7638-2)

Schutzart Protection	IP X7,IP 54	IP X7,IP 54
Branding Branding	ERICH JAEGER	ERICH JAEGER
Gehäusematerial Housing material	verstärkter Kunststoff	reinforced composite
Gehäusefarbe Housing color	schwarz	black
Deckelmaterial Cover material	verstärkter Kunststoff	reinforced composite
Deckelfarbe Cover color	schwarz	black

Zubehör für JAEGER Basic Steckdosen

Additional Parts for JAEGER Basic sockets

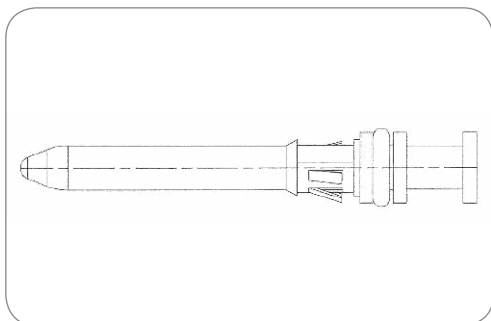

Kontaktstift für JAEGER Basic Steckdosen
contact pin for JAEGER Basic sockets

Besonderheit Special feature	mit Dichtring with sealing ring	with sealing ring
Normzusatz Addition to standard	ABS / EBS	ABS / EBS
Art des Kontakts Contact version	Kontaktstift	contact pin
Kontaktanschluss Contact termination	Crimpkontakt	crimp contact
Kontaktfläche Contact surface	Nickel (Ni)	nickel (Ni)
Herstellungsverfahren des Kontakts Production method of contact	Drehkontakt	rotary contact

Art.Nr Part No.	382672	382874	382462	382463	382686
Kontakt: max. Aderquerschnitt [in mm²] Contact: for max. wire cross section [in mm²]	0,75 0.75	1,00 1.00	1,50 1.50	4,00 4.00	6,00 6.00



Kabelverschraubung
cap nut

Normzusatz Addition to standard	ABS / EBS	ABS / EBS
Gehäusefarbe Housing color	schwarz black	black
Kabelausgang Cable outlet	Kabelabgang 90°	cabl outlet 90°

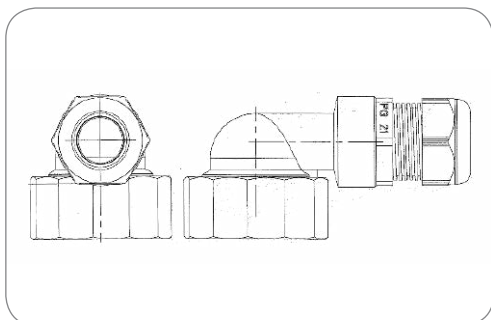

Art.Nr Part No.	382863	382819
Für Kabeldurchmesser For cable diameter	7,00mm - 12,00mm	12,00mm - 18,00mm

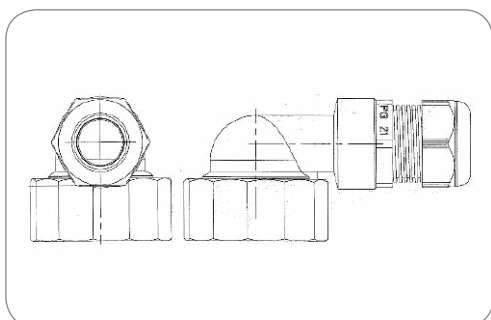

Wellrohrabgang
corrugated tube outlet

Normzusatz Addition to standard	ABS / EBS	ABS / EBS
Gehäusefarbe Housing color	schwarz black	black
Kabelausgang Cable outlet	Kabelabgang 90°, für Wellrohranschluss NW13	cabl outlet 90°, corrugated tube NW13

Art.Nr Part No.	382864
--------------------	--------

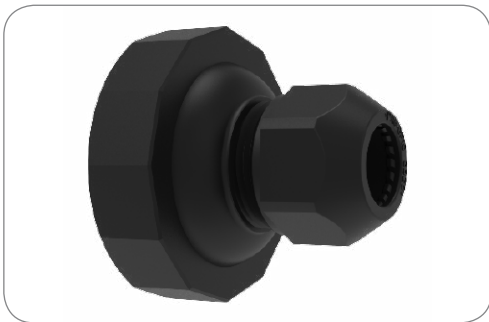

Kabelverschraubung cap nut

Normzusatz Addition to standard	ABS / EBS	ABS / EBS
Gehäusefarbe Housing color	schwarz	black
Kabelausgang Cable outlet	Kabelabgang 180°	cabl outlet 180°

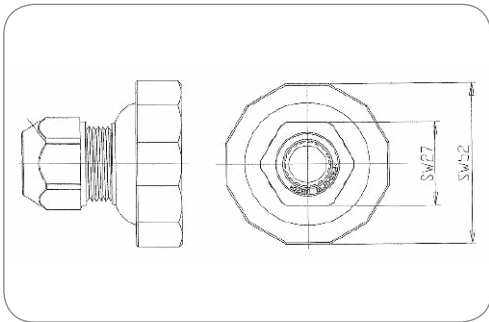

Art.Nr Part No.	382859	382860	382861	382827
Für Kabeldurchmesser For cable diameter	7,70mm - 9,30mm	9,70mm - 11,30mm	10,70mm - 12,30mm	12,00mm - 14,40mm

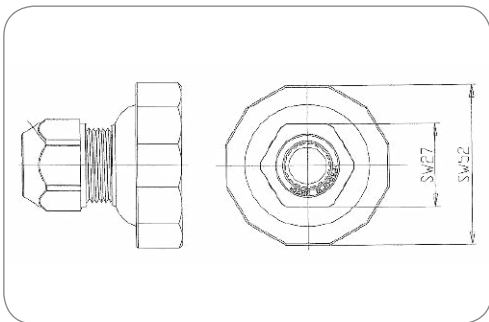

Wellrohrabgang corrugated tube outlet

Normzusatz Addition to standard	ABS / EBS	ABS / EBS
Gehäusefarbe Housing color	schwarz	black
Kabelausgang Cable outlet	Kabelabgang 180°, für Wellrohranschluss NW13	cabl outlet 180°, corrugated tube NW13

Art.Nr Part No.	382862
--------------------	--------

JAEGER Basic Parksteckdosen JAEGER Basic Parking Sockets



Art.Nr Part No.	141171
--------------------	--------

„JAEGER Expert“ Parksteckdose „JAEGER Expert“ parking socket

Normzusatz Addition to standard	ABS / EBS	ABS / EBS
Branding Branding	ERICH JAEGER	ERICH JAEGER
Verpackungsart Packaging	ohne Verpackung	without packaging
Gehäusematerial Housing material	verstärkter Kunststoff	reinforced composite
Gehäusefarbe Housing color	schwarz	black
Design/Ausführung Design/Version	mit Verstärkungshülsen	with reinforcement bushings
Deckelmaterial Cover material	verstärkter Kunststoff	reinforced composite
Deckelfarbe Cover color	schwarz	black
Farbe des Deckeleinsatzes Cover insert color	schwarz	black

JAEGER Classic Steckdosen JAEGER Classic Sockets

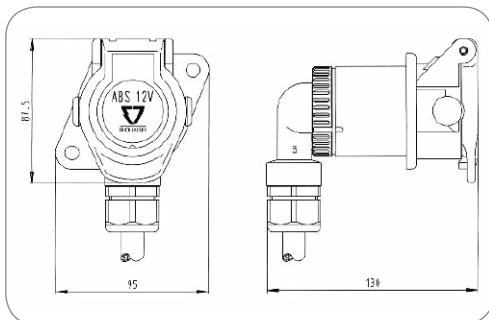

7P/12V Steckdose (ISO 7638-2 ABS / EBS / ADR)
7P/12V socket (ISO 7638-2 ABS / EBS / ADR)

Normzusatz Addition to standard	ABS / EBS / ADR	ABS / EBS / ADR
Schutzart Protection	IP 54	IP 54
Verpackungsart Packaging	Polybeutel	PE bag
Gehäusematerial Housing material	verstärkter Kunststoff	reinforced composite
Gehäusefarbe Housing color	schwarz	black
Deckelmaterial Cover material	verstärkter Kunststoff	reinforced composite
Deckelfarbe Cover color	schwarz	black
Farbe des Deckeinsatzes Cover insert color	rot	red

Art.Nr Part No.	141052	141003	141051	141004	141071
Verpackungsinhalt Content of package	Crimp-Kontaktstifte (2x 4,0mm ² + 5x 1,5mm ²) crimp contact pins (2x 4.0mm ² + 5x 1.5mm ²)	Crimp-Kontaktstifte (2x 4,0mm ² + 5x 1,5mm ²) crimp contact pins (2x 4.0mm ² + 5x 1.5mm ²)	Crimp-Kontaktstifte (2x 4,0mm ² + 5x 1,5mm ²) crimp contact pins (2x 4.0mm ² + 5x 1.5mm ²)	Crimp-Kontaktstifte (2x 4,0mm ² + 5x 1,5mm ²) crimp contact pins (2x 4.0mm ² + 5x 1.5mm ²)	Kontakte contacts
Kabelausgang Cable outlet	Kabelverschraubung, Kabelabgang 90°, Bajonettverschluss cap nut, cable outlet 90°, bayonet coupling	Kabelverschraubung, Kabelabgang 180°, Bajonettverschluss cap nut, cable outlet 180°, bayonet coupling	für Wellrohranschluss NW13, Kabelabgang 90°, Bajonettverschluss corrugated tube NW13, cable outlet 90°, bayonet coupling	für Wellrohranschluss NW13, Kabelabgang 180°, Bajonettverschluss corrugated tube NW13, cable outlet 180°, bayonet coupling	Kabelverschraubung, Kabelabgang 180°, Bajonettverschluss cap nut, cable outlet 180°, bayonet coupling
Kontaktanschluss Contact termination	Crimpkontakt crimp contact	Crimpkontakt crimp contact	Crimpkontakt crimp contact	Crimpkontakt crimp contact	Schraubkontakt screw contact
Für Kabeldurchmesser For cable diameter	9,00mm - 16,00mm	9,00mm - 16,00mm	–	–	9,00mm - 16,00mm

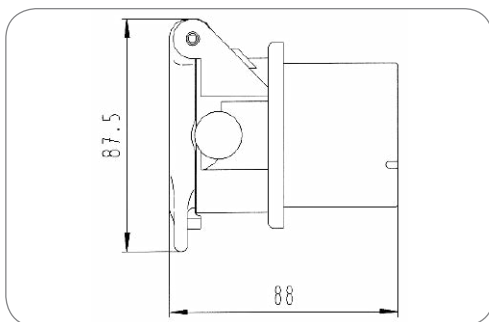

7P/12V Steckdosengehäuse (ISO 7638-2 ABS / EBS / ADR)
7P/12V socket housing (ISO 7638-2 ABS / EBS / ADR)

Normzusatz Addition to standard	ABS / EBS / ADR	ABS / EBS / ADR
Schutzart Protection	IP 54	IP 54
Gehäusematerial Housing material	verstärkter Kunststoff	reinforced composite
Gehäusefarbe Housing color	schwarz	black
Kontaktanschluss Contact termination	Crimpkontakt, Schraubkontakt	crimp contact, screw contact
Deckelmaterial Cover material	verstärkter Kunststoff	reinforced composite
Deckelfarbe Cover color	schwarz	black
Farbe des Deckeinsatzes Cover insert color	rot	red

Art.Nr Part No.	381100
--------------------	--------

Zubehör für JAEGER Classic Steckdosen

Additional Parts for JAEGER Classic Sockets

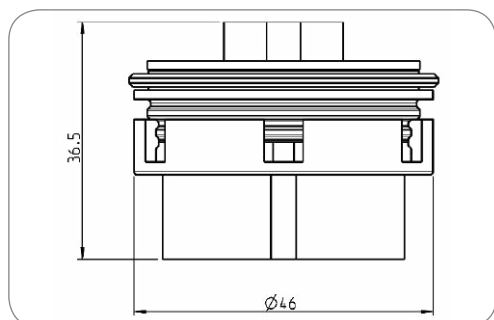

7P Kontakteinsatz
7P contact insert

Kontaktanschluss Contact termination	Crimpkontakt	crimp contact
Farbe des Kontakteinsatzes Contact insert color	schwarz	black

Art.Nr Part No.	381091	381087
Besonderheit Special feature	ohne Blindstopfen in Kammer 6 und 7 without blind plug in chambers 6 and 7	mit Blindstopfen in Kammer 6 und 7 with blind plug in chambers 6 and 7
Normzusatz Addition to standard	ABS / EBS	ABS

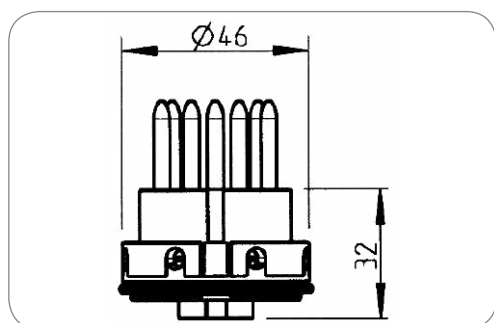

7P Kontakteinsatz ABS/EBS
7P contact insert ABS/EBS

Normzusatz Addition to standard	ABS / EBS	ABS / EBS
Kontaktanschluss Contact termination	Schraubkontakt	screw contact
Farbe des Kontakteinsatzes Contact insert color	schwarz	black

Art.Nr Part No.	381258
---------------------------	---------------

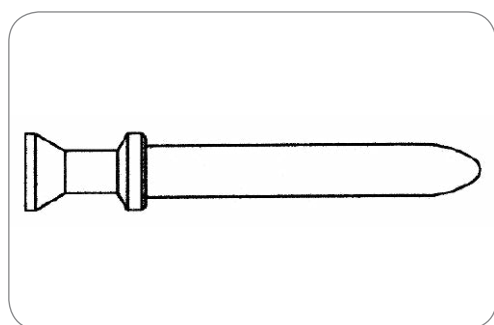

Kontakt
Contact

Normzusatz Addition to standard	ABS / EBS	ABS / EBS
Kontaktanschluss Contact termination	Crimpkontakt	crimp contact

Art.Nr Part No.	025735-3	025736-3	025737-3	025738-3
Art des Kontakts Contact version	Kontaktstift contact pin	Kontaktstift contact pin	Kontakthülse contact sleeve	Kontaktstift contact pin
Kontakt: min. Aderquerschnitt [in mm²] Contact: for min. wire cross section [in mm²]	1,00 1.00	—	—	—
Kontakt: max. Aderquerschnitt [in mm²] Contact: for max. wire cross section [in mm²]	1,50 1.50	2,50 2.50	4,00 4.00	6,00 6.00

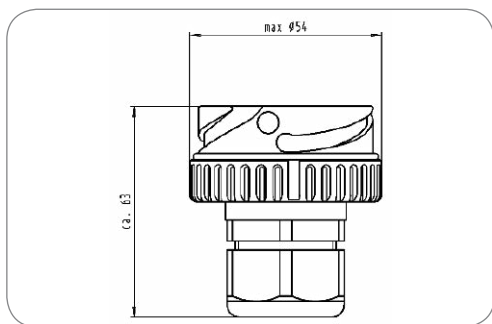

Bajonettabgang für Kabelanschluss Bayonet outlet for cable connection

Normzusatz
Addition to standard

ABS / EBS

ABS / EBS

Art.Nr Part No.	380791	380329	380343
Kabelaussgang Cable outlet	Kabelverschraubung, Kabelabgang 180°, Bajonettverschluss cap nut, cable outlet 180°, bayonet coupling	Kabelverschraubung, Kabelabgang 180°, Bajonettverschluss cap nut, cable outlet 180°, bayonet coupling	Kabelverschraubung, Kabelabgang 90°, Bajonettverschluss cap nut, cable outlet 90°, bayonet coupling
Für Kabeldurchmesser For cable diameter	7,00mm - 12,00mm	12,00mm - 18,00mm	12,00mm - 18,00mm

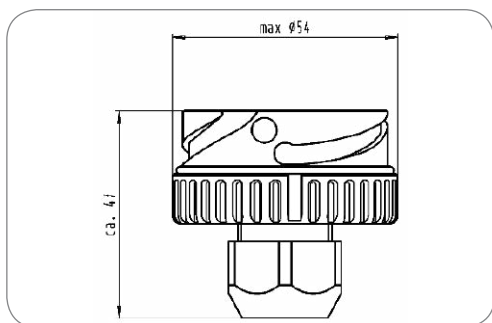

Bajonettabgang für Wellrohranschluss Bayonet outlet for corrugated tube

Normzusatz
Addition to standard

ABS / EBS

ABS / EBS

Art.Nr Part No.	380319	380324
Kabelaussgang Cable outlet	für Wellrohranschluss NW13, Kabelabgang 180°, Bajonettverschluss corrugated tube NW13, cable outlet 180°, bayonet coupling	für Wellrohranschluss NW13, Kabelabgang 90°, Bajonettverschluss corrugated tube NW13, cable outlet 90°, bayonet coupling

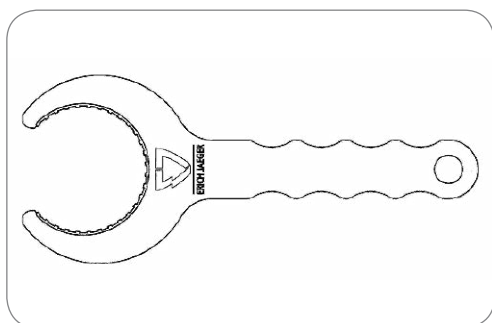

Montagewerkzeug für Bajonettverschluss mounting tool for bayonet coupling

Normzusatz
Addition to standard

ABS / EBS

ABS / EBS

Branding Branding	ERICH JAEGER	ERICH JAEGER
Kabelaussgang Cable outlet	Bajonettverschluss	bayonet coupling

Art.Nr Part No.	361064	037793
Verpackungsart Packaging	Polybeutel PE bag	ohne Verpackung without packaging

JAEGER Classic Parksteckdosen
JAEGER Classic Parking Sockets

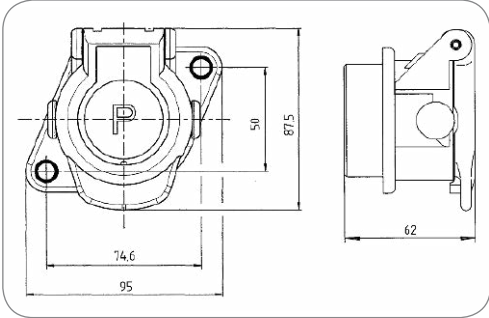

Parksteckdose
Parking socket

Normzusatz Addition to standard	ABS / EBS	ABS / EBS
Gehäusematerial Housing material	verstärkter Kunststoff	reinforced composite
Gehäusefarbe Housing color	schwarz	black
Deckelmaterial Cover material	verstärkter Kunststoff	reinforced composite
Deckelfarbe Cover color	schwarz	black
Farbe des Deckeinsatzes Cover insert color	blau	blue

Art.Nr Part No.	141227	141001	141002
Besonderheit Special feature	mit Verstärkungshülsen with reinforcement bushings	-	-
Verpackungsart Packaging	ohne Verpackung without packaging	ohne Verpackung without packaging	Polybeutel PE bag

Stecker
Plugs

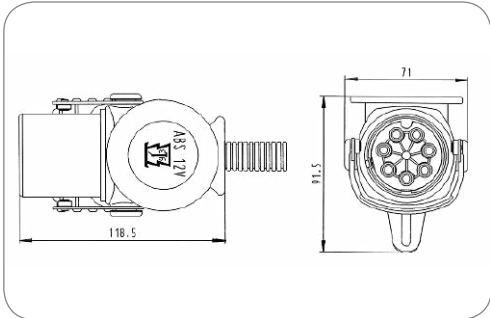

Art.Nr Part No.	241054	241052	241051	241071
Verpackungsinhalt Content of package	Crimp-Kontakthülsen (2x 4,0mm ² + 5x 1,5mm ²) crimp contact sleeves (2x 4.0mm ² + 5x 1.5mm ²)	Crimp-Kontakthülsen (2x 4,0mm ² + 5x 1,5mm ²) crimp contact sleeves (2x 4.0mm ² + 5x 1.5mm ²)	Crimp-Kontakthülsen (2x 4,0mm ² + 5x 1,5mm ²) crimp contact sleeves (2x 4.0mm ² + 5x 1.5mm ²)	Kontakte contacts
Kabelausgang Cable outlet	für Wellrohranschluss NW13 corrugated tube NW13	Kabelverschraubung cap nut	Knickschutztülle bending protection grommet	Kabelverschraubung cap nut
Kontaktanschluss Contact termination	Crimpkontakt crimp contact	Crimpkontakt crimp contact	Crimpkontakt crimp contact	Schraubkontakt screw contact
Für Kabeldurchmesser For cable diameter	-	9,00mm - 16,00mm	13,00mm - 14,30mm	9,00mm - 16,00mm

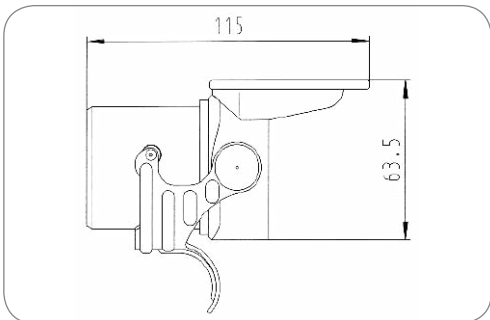

Art.Nr Part No.	380765
--------------------	--------

7P/12V Stecker (ISO 7638-2 ABS / EBS / ADR)
7P/12V plug (ISO 7638-2 ABS / EBS / ADR)

Normzusatz Addition to standard	ABS / EBS / ADR	ABS / EBS / ADR
Schutzart Protection	IP 54	IP 54
Verpackungsart Packaging	Polybeutel	PE bag
Gehäusematerial Housing material	verstärkter Kunststoff	reinforced composite
Gehäusefarbe Housing color	schwarz	black
Farbe des Deckeinsatzes Cover insert color	rot	red
Farbe des Kontakteinsatzes Contact insert color	schwarz	black

7P/12V Steckkörper (ISO 7638-2 ABS / EBS)
7P/12V plug housing (ISO 7638-2 ABS / EBS)

Normzusatz Addition to standard	ABS / EBS	ABS / EBS
Schutzart Protection	IP 54	IP 54
Gehäusematerial Housing material	verstärkter Kunststoff	reinforced composite
Gehäusefarbe Housing color	schwarz	black
Kontaktanschluss Contact termination	Crimpkontakt, Schraubkontakt	crimp contact, screw contact
Farbe des Deckeinsatzes Cover insert color	rot	red

Zubehör für Stecker

Additional Parts for Plugs

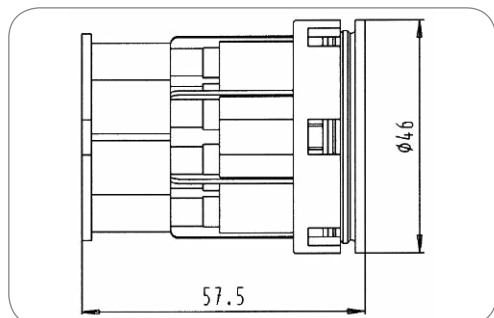

Art.Nr
Part No. 380882

7P/12V Kontakteinsatz (ISO 7638-2 ABS / EBS)

7P/12V contact insert (ISO 7638-2 ABS / EBS)

Besonderheit Special feature	ohne Blindstopfen in Kammer 6 und 7	without blind plug in cham- bers 6 and 7
Normzusatz Addition to standard	ABS / EBS	ABS / EBS
Kontaktanschluss Contact termination	Crimpkontakt	crimp contact

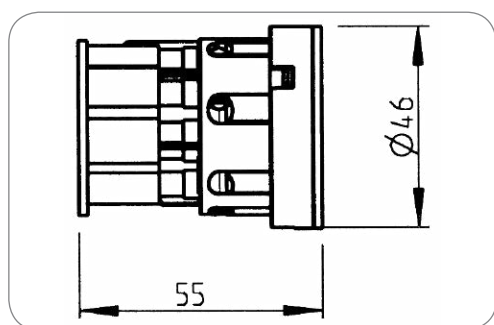

Art.Nr
Part No. 381436

7P/12V Kontakteinsatz (ISO 7638-2 ABS / EBS)

7P/12V contact insert (ISO 7638-2 ABS / EBS)

Normzusatz Addition to standard	ABS / EBS	ABS / EBS
Kontaktanschluss Contact termination	Schraubkontakt	screw contact
Farbe des Kontakteinsatzes Contact insert color	schwarz	black

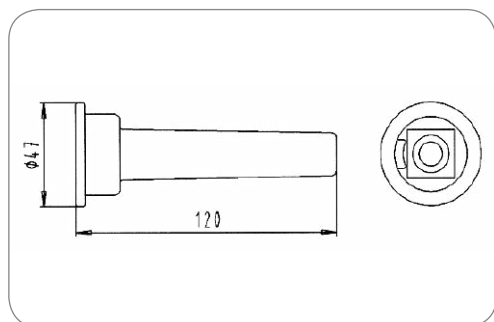

Art.Nr
Part No. 035245 035129 035248 035101

Dichtung

Seal

Normzusatz Addition to standard	ABS / EBS	ABS / EBS
Dichtungsart Type of seal	Knickschutztülle	bending protection grommet
Norm Standard	ISO 12098 - 13P Variante / ISO 12098 / ISO 7638-1 / ISO 7638-2	ISO 12098 - 13P version / ISO 12098 / ISO 7638-1 / ISO 7638-2
Normzusatz Addition to standard	ABS / EBS	ABS / EBS

Anzahl der Dichtungsausgänge No. of seal outlets	1-fach single	1-fach single	1-fach single	2-fach double
Für Kabeldurchmesser For cable diameter	9,70mm - 11,00mm	13,00mm - 14,30mm	14,30mm - 15,10mm	8,00mm - 9,00mm 8,00mm - 9,00mm

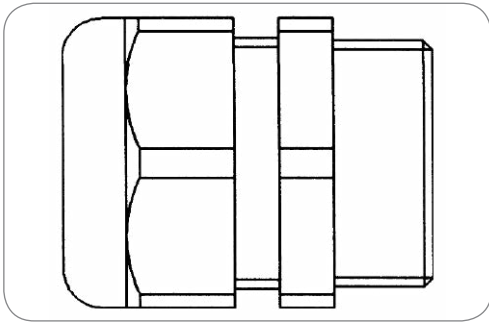

Kabelverschraubung für Gewinde PG21 Cap nut for thread size PG21

Normzusatz Addition to standard	ABS / EBS	ABS / EBS
Dichtungsart Type of seal	Schraubkappe	screw cap
Norm Standard	ISO 12098 - 13P Variante / ISO 7638-1 / ISO 7638-2 / ISO 12098	ISO 12098 - 13P version / ISO 7638-1 / ISO 7638-2 / ISO 12098
Normzusatz Addition to standard	ABS / EBS	ABS / EBS

Art.Nr Part No.	381520	381387	381386	381707
Anzahl der Dichtungsansgänge No. of seal outlets	1-fach single	1-fach single	1-fach single	2-fach double
Für Kabeldurchmesser For cable diameter	7,00mm - 12,00mm	9,00mm - 16,00mm	12,00mm - 18,00mm	7,00mm - 9,00mm 7,00mm - 9,00mm
Kabelaussgang Cable outlet	Kabelverschraubung, PG21 cap nut, PG21	PG21	PG21	PG21

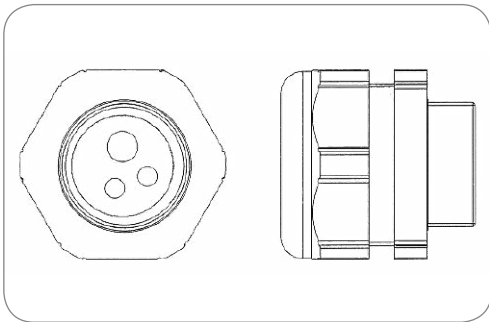

Kabelverschraubung für Gewinde PG21/PG29 Cap nut for thread size PG21/PG29

Normzusatz Addition to standard	ABS / EBS	ABS / EBS
Dichtungsart Type of seal	Schraubkappe	screw cap
Anzahl der Dichtungsansgänge No. of seal outlets	3-fach	triple
Kabelaussgang Cable outlet	Kabelverschraubung, PG21, PG29	cap nut, PG21, PG29
Norm Standard	ISO 12098 - 13P Variante / ISO 7638-1 / ISO 7638-2 / ISO 12098	ISO 12098 - 13P version / ISO 7638-1 / ISO 7638-2 / ISO 12098
Normzusatz Addition to standard	ABS / EBS	ABS / EBS

Art.Nr Part No.	381385	381717	381716	381374
Für Kabeldurchmesser For cable diameter	12,70mm 7,80mm 10,00mm	13,50mm - 14,20mm 8,50mm - 9,20mm 6,80mm - 7,50mm	8,00mm - 9,00mm 5,00mm - 6,00mm 5,00mm - 6,00mm	5,00mm - 6,00mm 5,00mm - 6,00mm 13,50mm - 14,00mm

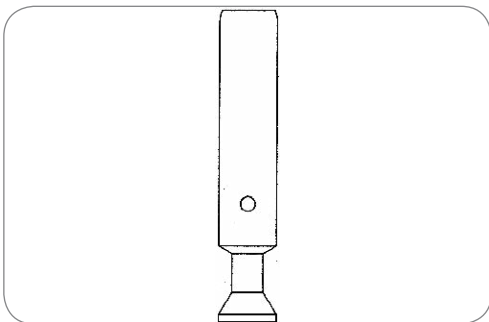

Kontakt Contact

Normzusatz Addition to standard	ABS / EBS	ABS / EBS
Art des Kontakts Contact version	Kontakthülse	contact sleeve
Kontaktanschluss Contact termination	Crimpkontakt	crimp contact

Art.Nr Part No.	381104	381105	381106	381107
Kontakt: min. Aderquerschnitt [in mm²] Contact: for min. wire cross section [in mm²]	1,00 1.00	-	-	-
Kontakt: max. Aderquerschnitt [in mm²] Contact: for max. wire cross section [in mm²]	1,50 1.50	2,50 2.50	4,00 4.00	6,00 6.00

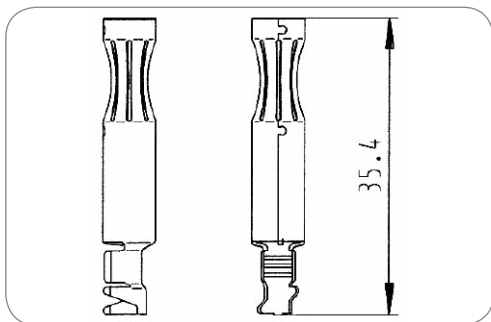
**Kontakt****Contact**

Normzusatz Addition to standard	ABS / EBS	ABS / EBS
Verpackungsart Packaging	Rolle	roll
Art des Kontakts Contact version	Kontakthülse	contact sleeve
Kontaktanschluss Contact termination	Crimpkontakt	crimp contact
Kontaktoberfläche Contact surface	Zinn (Sn)	tin (Sn)
Herstellungsverfahren des Kontakts Production method of contact	Stanzkontakt	punch contact
Verpackungseinheit Einheit Package unit	Stück	pieces

Art.Nr Part No.	035801-4	035802-4
Kontakt: min. Aderquerschnitt [in mm²] Contact: for min. wire cross section [in mm²]	1,00 1.00	4,00 4.00
Kontakt: max. Aderquerschnitt [in mm²] Contact: for max. wire cross section [in mm²]	2,50 2.50	6,00 6.00

Montageteile für Stecker mit Knickschutztülle

Mounts for Plugs with Bend Protection Grommet

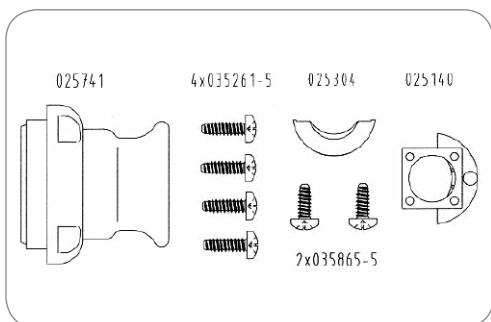

Abschlusskappe End cap	025741
Kunststoffschrauben (M4,5x16) Composite screws (M4.5x16)	035261-5
Zugentlastungsschelle Strain relief clamp	025304
Blechschräuben (M2,9x13) Sheet metal screws (M2.9x13)	035865-5
Zugentlastung Strain relief.	025469

Montageteile für Stecker mit Kabelverschraubung

Mounts for Plugs with Cap Nuts

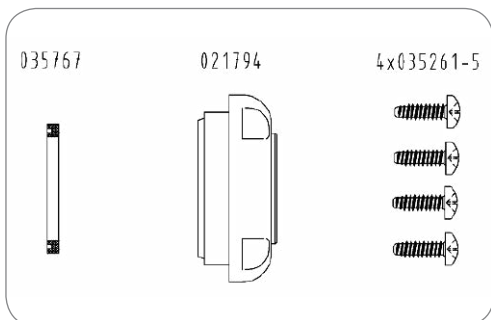

Abschlusskappe End cap	021794
Kunststoffschrauben (M4,5x16) Composite screws (M4.5x16)	035261-5
Dichtung Seal	035767

Montageteile für Stecker mit Abschlusskappe

Mounts for Plugs with End Cap

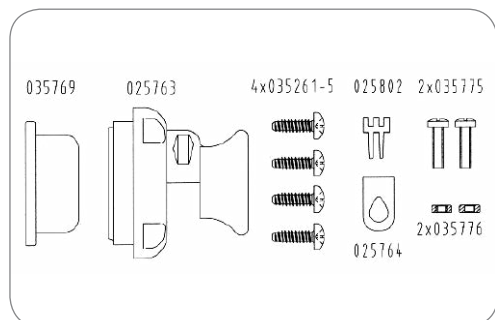

Abschlusskappe End cap	025763
Kunststoffschrauben (M4,5x16) Composite screws (M4.5x16)	035261-5
Topfdichtung, für Kabeldurchmesser 11,0 - 13,0mm Pot sealing, for cable diameter 11.0 - 13.0mm	035769
Topfdichtung, für Kabeldurchmesser 13,1 - 18,0mm Pot sealing, for cable diameter 13.1 - 18.0mm	035768
Klemmstück Clamp part	025802
Klemmschelle Clamp	025764
Linsenschrauben (M4x16) Oval head screws (M4x16)	035775
Sechskantmutter (M4) Hexagon nut (M4)	035776

Montageteile für Stecker mit Abschlusskappe (vormontiert)

Mounts for Plugs with End Cap (preassembled)

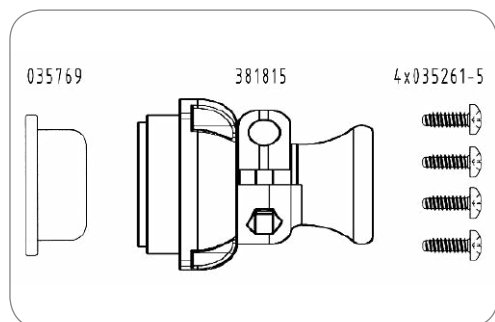

Abschlusskappe (vormontiert) End cap (mounted)	381815
Kunststoffschrauben (M4,5x16) Composite screws (M4.5x16)	035261-5
Topfdichtung, für Kabeldurchmesser 11,0 - 13,0mm Pot sealing, for cable diameter 11.0 - 13.0mm	035769

Elektrowendel Coils

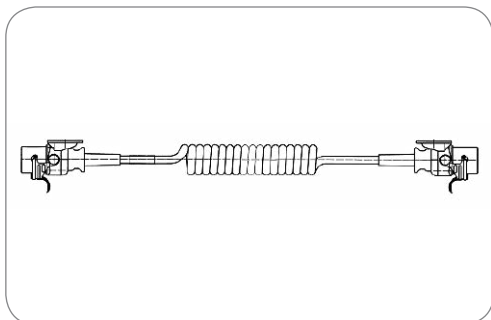

7P/12V Elektrowendel (ISO 7638-2)
7P/12V Coil (ISO 7638-2)

Schutzart Protection	IP 54	IP 54
Arbeitslänge [in m] Working length [in m]	3,00	3.00
Max. Arbeitslänge [in m] Max. working length [in m]	4,00	4.00
Max. Ausziehlänge [in m] Max. extension length [in m]	4,50	4.50
Gehäusematerial Housing material	verstärkter Kunststoff	reinforced composite
Gehäusefarbe Housing color	schwarz	black
Kabelausgang Cable outlet	Knickschutztülle	bending protection grommet

Art.Nr Part No.	641193	641338	641149
Besonderheit Special feature	–	–	–
Normzusatz Addition to standard	ABS / EBS / ADR	ABS / EBS / ADR	ABS / ADR
Verpackungsart Packaging	–	Polybeutel PE bag	–
Wendelaußendurchmesser [in mm] Outer coil diameter [in mm]	48,00 48.00	50,00 50.00	110,00 110.00
Leitungsmaterial Material of cable	–	PUR	–
Querschnitt der Adern Wire cross-sectional area	5x 1,5mm ² + 2x 4,0mm ² 5x 1.5mm ² + 2x 4.0mm ²	5x 1,5mm ² + 2x 4,0mm ² 5x 1.5mm ² + 2x 4.0mm ²	3x 1,5mm ² + 2x 4,0mm ² 3x 1.5mm ² + 2x 4.0mm ²
Farbe der Leitung Cable color	–	schwarz black	schwarz black

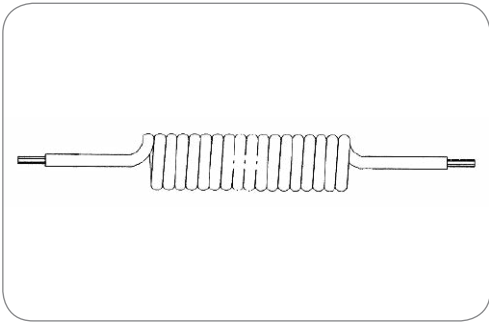

Elektrowendel (ohne Stecker/Dose)
Coil (without plug/socket)

Temperaturbeständigkeit [in °C] Temperature resistance [in °C]	-40.0 - 100.0	-40.0 - 100.0
Arbeitslänge [in m] Working length [in m]	3,00	3.00
Max. Arbeitslänge [in m] Max. working length [in m]	4,00	4.00
Max. Ausziehlänge [in m] Max. extension length [in m]	4,50	4.50
Wendelaußendurchmesser [in mm] Outer coil diameter [in mm]	50,00	50.00
Farbe der Leitung Cable color	schwarz	black

Art.Nr Part No.	016463	016771	016711
Besonderheit Special feature	-	-	Anforderungen ähnlich ISO 4141-4 requirements similar to ISO 4141-4
Normzusatz Addition to standard	ABS	ABS / EBS	ABS / EBS
Leitungsmaterial Material of cable	TPE	PUR	PUR
Querschnitt der Adern Wire cross-sectional area	3x 1,5mm ² + 2x 4,0mm ² 3x 1.5mm ² + 2x 4.0mm ²	5x 1,5mm ² + 2x 4,0mm ² 5x 1.5mm ² + 2x 4.0mm ²	5x 1,5mm ² + 2x 4,0mm ² 5x 1.5mm ² + 2x 4.0mm ²

7P/24V - ABS/EBS Steckverbinder - ISO 7638-1
7P/24V - ABS/EBS Connectors - ISO 7638-1



Produkte Products	Seite Page
JAEGER Expert Steckdosen JAEGER Expert sockets	248
JAEGER Expert Steckdosen JAEGER Expert sockets	249
JAEGER Expert Steckdosen JAEGER Expert sockets	250
Zubehör für JAEGER Expert Steckdosen Additional Parts for JAEGER Expert sockets	251
JAEGER Basic Steckdosen JAEGER Basic sockets	255
JAEGER Expert Parksteckdosen JAEGER Expert Parking Sockets	255
Zubehör für JAEGER Basic Steckdosen Additional Parts for JAEGER Basic sockets	257
JAEGER Classic Steckdosen JAEGER Classic Sockets	258
JAEGER Basic Parksteckdosen JAEGER Basic Parking Sockets	258
Zubehör für JAEGER Classic Steckdosen Additional Parts for JAEGER Classic Sockets	259
JAEGER Classic Parksteckdosen JAEGER Classic Parking Socket	261
Stecker Plugs	262
Zubehör für Stecker Additional Parts for Plugs	263
Montageteile für Stecker mit Knickschutztülle Mounts for Plugs with Bend Protection Grommet	265
Montageteile für Stecker mit Abschlusskappe (vormontiert) Mounts for Plugs with End Cap (preassembled)	266
Montageteile für Stecker mit Abschlusskappe Mounts for Plugs with End Cap	266
Montageteile für Stecker mit Kabelverschraubung Mounts for Plugs with Cap Nuts	266
Leitungen Cables	267
Elektrowendel Coils	268

7-polige 24V ABS/EBS/ADR Steckverbinder - ISO 7638-1

Die ABS/EBS/ADR Steckverbinder werden bei fast allen Nutzfahrzeugen mit ABS/EBS-System eingesetzt. Sie zeichnen sich durch verschiedene Sicherheitsmerkmale aus, wie zum Beispiel das automatische Auswerfen des Steckers bei Fehlsteckungen.

Das 24V System unterscheidet sich vom 12V System durch verschiedene Kodierungen. Die Steckverbinder sind für Normal- und ADR Anwendungen erhältlich. Die Schrifteinsätze der 24V ADR-Systeme sind rot, die der Normal-Systeme weiß.

Eigenschaften

- System erfüllt die hohen Anforderungen an moderne Anhängersteckverbinder nach ISO 4091
- Hochwertige Lamellenkontakte mit Crimpanschluss

- Vermeidung von Fehlsteckungen durch Auswerferstift
- Einfache und wirtschaftliche Montage
- Verschiedene Anschlussmöglichkeiten (Kabel und Wellrohr)
- Speziell auf den Verwendungszweck abgestimmte Systeme
- Crimpanschluss für OE-Anwendungen
- Schraubanschluss für Verwendung als Ersatzteil

7-pin 24V ABS/EBS/ADR Connectors - ISO 7638-1

The ABS/EBS/ADR connectors are used on nearly every commercial vehicle type with ABS/EBS System. They show safety features like automatic ejection of the plug in case of faulty wiring. To avoid confusion between 24V and

12V connectors, the systems feature different codings. The connectors are available for normal and ADR applications. The letter inserts are red for the 24V ADR systems and white for the normal systems.

Features

- System meets the high requirements of modern trailer connectors according to ISO 4091
- High performance cage-contacts with crimp terminals
- Prevention of faulty wiring due to ejector pin
- Easy and efficient assembly
- Different wire exits (cable, corrugated tube)
- Systems specially designed for the application
- Crimp contacts for OE-purposes
- Screw contacts for spare part purposes

Kontaktbelegung für Normal-Steckverbinder nach ISO 7638-1 und ISO 7638-2

Contact allocation for normal connectors according to ISO 7638-1 and ISO 7638-2

Kontakt Nr. Contact No.	Funktion Function	Leitungsquerschnitt Cross-sectional area	Farbe der Aderisolation Core insulation colour
1	Plus Magnetventil Plus electrovalve	4 mm ² oder/or 6 mm ²	rot red
2	Plus Elektronik Plus electronics	1,5 mm ²	schwarz black
3	Minus Elektronik Minus electronics	1,5 mm ²	gelb yellow
4	Minus Magnetventil Minus electrovalve	4 mm ² oder/or 6 mm ²	braun brown
5 ¹⁾	Warneinrichtung Warning device	1,5 mm ²	weiß white
6 ²⁾	CAN-H	1,5 mm ²	weiß/grün white/green
7 ²⁾	CAN-L	1,5 mm ²	weiß/braun white/brown

1) Die Warneinrichtung wird über Kontakt Nr. 5 kontrolliert. Der Stromkreis dieses Kontakts ist bei Normalbetrieb offen.
The warning device is controlled by contact no. 5. This contact has open circuit during normal operation.

2) Entsprechend ISO 11992-1 und ISO 11992-2
According to ISO 11992-1 and ISO 11992-2

System vorgestellt - 7P/24V - ABS/EBS JAEGER Expert Steckdosen - ISO 7638-1

System presentation - 7P/24V - ABS/EBS JAEGER Expert sockets - ISO 7638-1

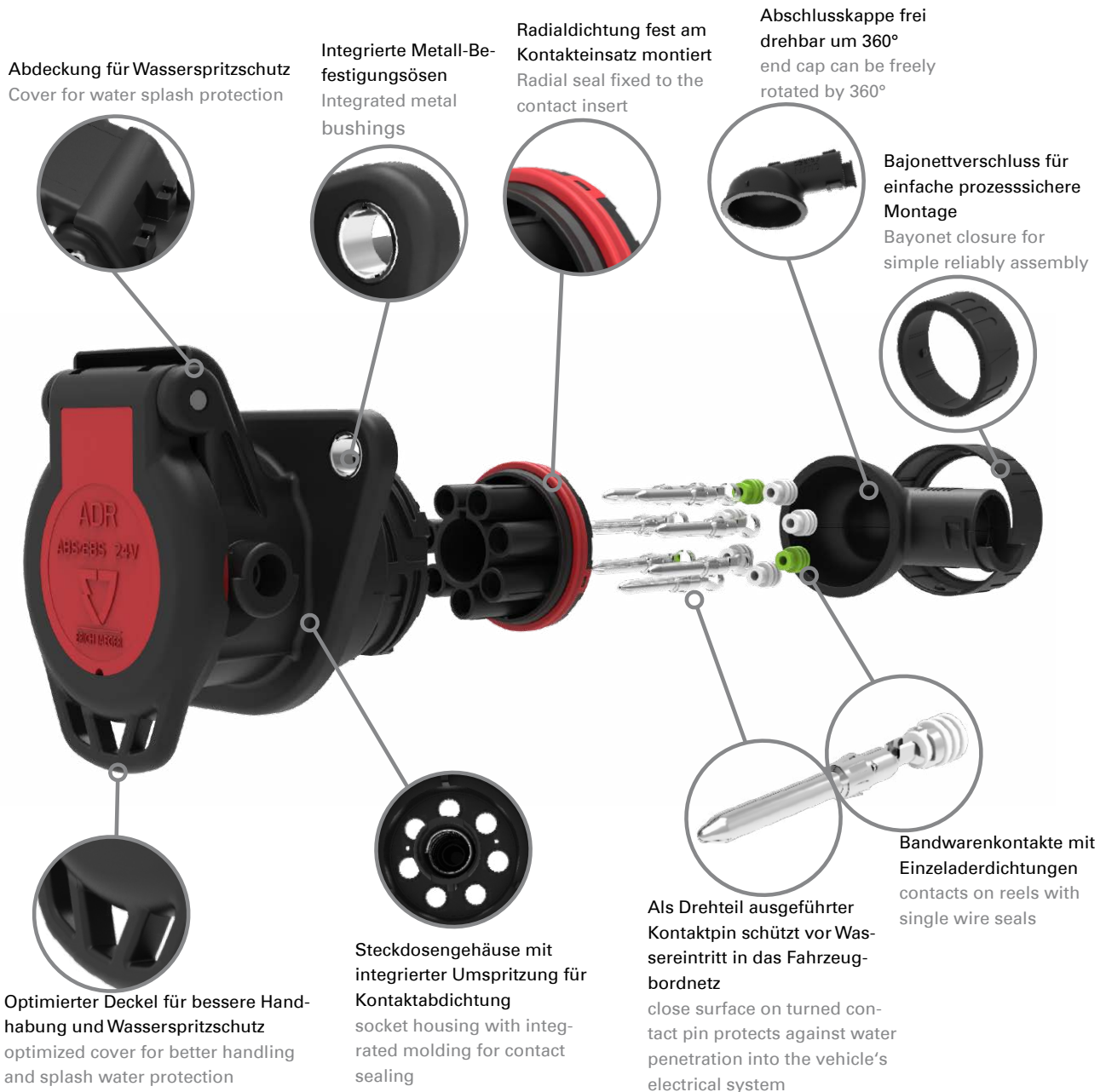

Besonderheiten

- Wasserdichte Steckdose (IPX9K) durch Familien- und Einzeladerdichtungen
- Abschlusskappe mit 90° und 180° Abgang lässt sich frei um 360° drehen
- Reduzierte Baugröße (70mm bei 90° Abgang) - leichter Einbau auch in kleinen Bauräumen
- Bandwarekontakte für automatischen Crimp-Prozess
- Robustes glasfaserverstärktes Steckdosengehäuse

Highlights

- Socket is watertight (IPX9K) by multiple and single wire seals
- End cap with 90° and 180° outlet can be freely rotated by 360°
- Reduced size (70mm with 90° outlet) - easy installation even in small spaces
- Contacts on reels for automatic crimping process
- Robust glass fiber reinforced socket housing



SCAN to WATCH



System vorgestellt - 7P/24V - ABS/EBS JAEGER Basic Steckdosen - ISO 7638-1

System presentation - 7P/24V - ABS/EBS JAEGER Basic sockets - ISO 7638-1

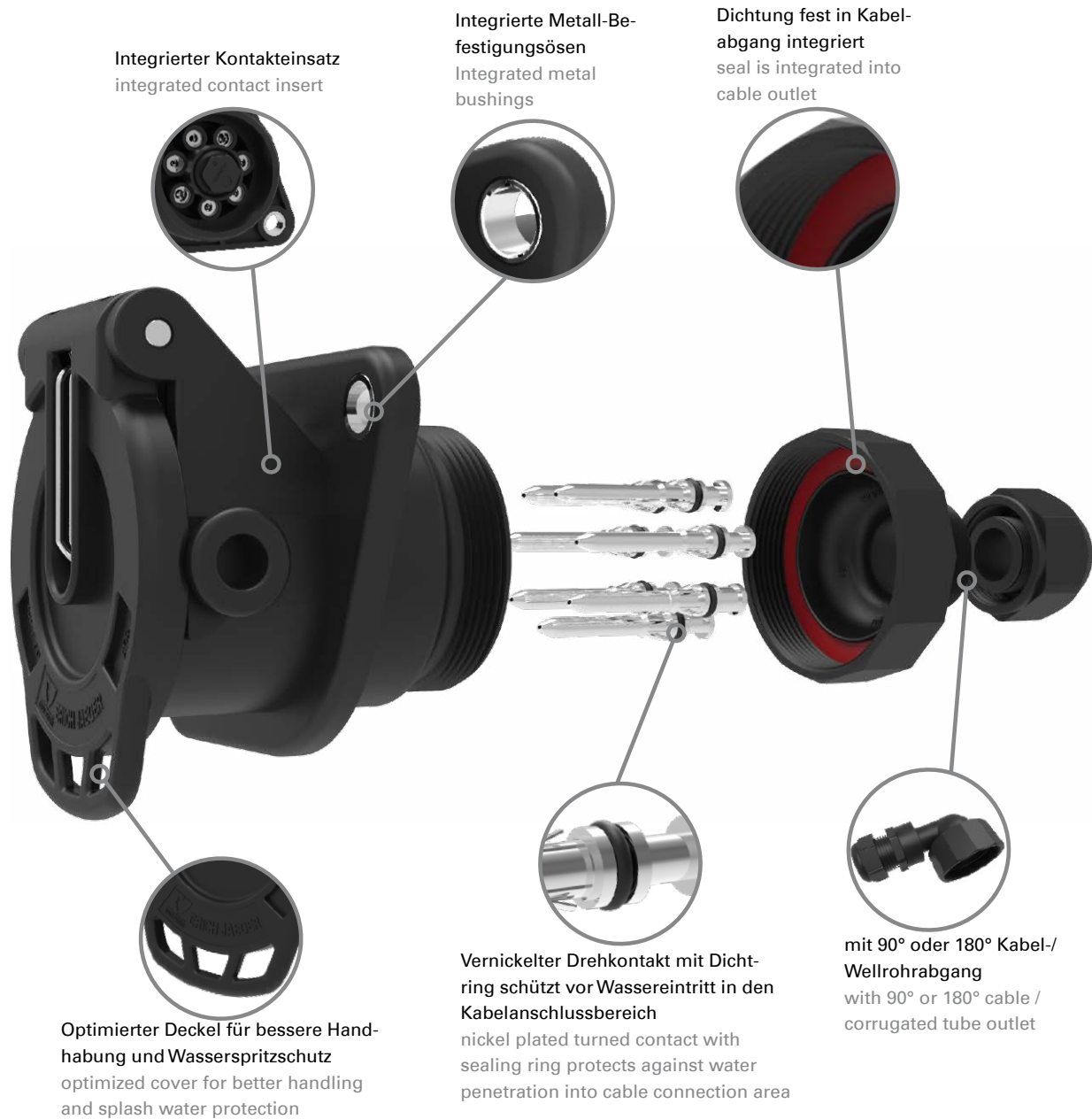

Besonderheiten

- Steckdosengehäuse mit integriertem Kontakteinsatz für einfach Montage
- Reduzierte Baugröße - leichter Einbau auch in kleinen Bauräumen
- Drehkontakt mit Dichtring schützt vor Wassereintritt
- Optimierter Deckel für bessere Handhabung und Wasserspritzschutz
- Abschlusskappe mit 90° oder 180° Abgang (für Kabel oder Wellrohr)
- Wasserdicht (getestet nach IPX7)

Highlights

- Socket housing with integrated contact insert for easy assembly
- Reduced size - easy installation even in small spaces
- Turned contact with sealing ring protects against water penetration
- Optimized cover for better handling and splash water protection
- End cap with 90° or 180° outlet (for cable or corrugated tube)
- Watertight (IPX7)



SCAN to WATCH



JAEGER Expert Steckdosen
JAEGER Expert sockets

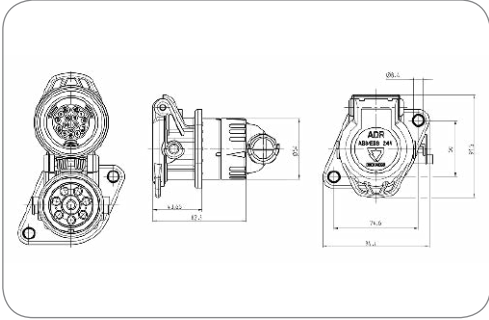

Art.Nr
 Part No.
 141248

7P/24V 100% wasserdicht „JAEGER Expert“ Steckdose (ISO 7638-1 ABS / EBS / ADR)		
7P/24V 100% waterproof „JAEGER Expert“ socket (ISO 7638-1 ABS / EBS / ADR)		
Normzusatz Addition to standard	ABS / EBS / ADR	ABS / EBS / ADR
Schutzart Protection	IP X9K,IP 54	IP X9K,IP 54
Branding Branding	ERICH JAEGER	ERICH JAEGER
Verpackungsart Packaging	Polybeutel	PE bag
Verpackungsinhalt Content of package	Kontakteinsatz Crimp-Kontaktstifte Einzeladerdichtungen Wellrohranschlusskappe für NW13 (90° Abgang) Wellrohranschlusskappe für NW13 (180° Abgang)	contact insert crimp contact pins single wire seals corrugated tube cap for NW13 (90° out) corrugated tube cap for NW13 (180° out)
Gehäusematerial Housing material	verstärkter Kunststoff	reinforced composite
Gehäusefarbe Housing color	schwarz	black
Design/Ausführung Design/Version	mit Verstärkungshülsen	with reinforcement bushings
Kabelausgang Cable outlet	für Wellrohranschluss NW13, Kabelabgang 180°, Kabelab- gang 90°	corrugated tube NW13, cable outlet 180°, cable outlet 90°
Kontaktoberfläche Contact surface	Nickel (Ni)	nickel (Ni)
Kontaktanschluss Contact termination	Crimpkontakt	crimp contact
Oberfläche des Kontaktanschlusses Contact termination surface	Nickel (Ni)	nickel (Ni)
Farbe des Kontakteinsatzes Contact insert color	schwarz	black
Deckelart Cover version	mit Dichtung	with seal
Deckelmaterial Cover material	verstärkter Kunststoff	reinforced composite
Deckelfarbe Cover color	schwarz	black
Farbe des Deckeleinsatzes Cover insert color	rot	red

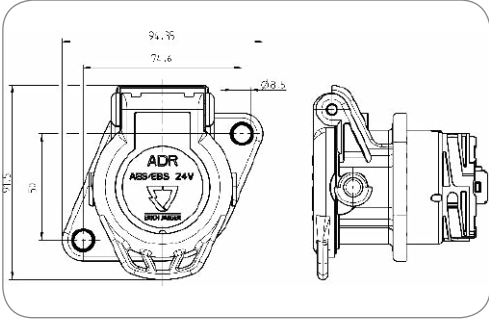

Art.Nr
 Part No.
 382702

7P/24V 100% wasserdicht „JAEGER Expert“ Steckdosengehäuse (ISO 7638-1 ABS / EBS / ADR)		
7P/24V 100% waterproof „JAEGER Expert“ socket housing (ISO 7638-1 ABS / EBS / ADR)		
Normzusatz Addition to standard	ABS / EBS / ADR	ABS / EBS / ADR
Schutzart Protection	IP X9K,IP 54	IP X9K,IP 54
Branding Branding	ERICH JAEGER	ERICH JAEGER
Gehäusematerial Housing material	verstärkter Kunststoff	reinforced composite
Gehäusefarbe Housing color	schwarz	black
Design/Ausführung Design/Version	mit Verstärkungshülsen	with reinforcement bushings
Deckelart Cover version	mit Dichtung	with seal
Deckelmaterial Cover material	verstärkter Kunststoff	reinforced composite
Deckelfarbe Cover color	schwarz	black
Farbe des Deckeleinsatzes Cover insert color	rot	red

Zubehör für JAEGER Expert Steckdosen
Additional Parts for JAEGER Expert sockets



7P/24/12V 100% wasserdicht „JAEGER Expert“ Kontakteinsatz (ISO 7638-1 / ISO 7638-2
ABS / EBS)
7P/24/12V 100% waterproof „JAEGER Expert“ contact insert (ISO 7638-1 / ISO 7638-2
ABS / EBS)

Normzusatz Addition to standard	ABS / EBS	ABS / EBS
Farbe des Kontakteinsatzes Contact insert color	schwarz black	black

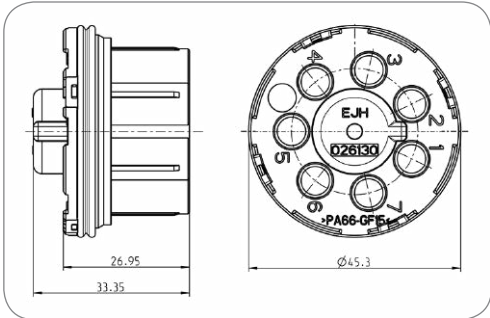

Art.Nr Part No.	382704
--------------------	--------

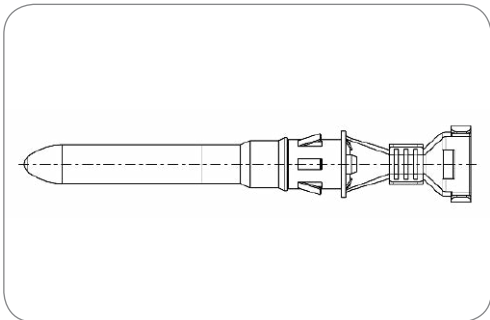

Kontaktstift für JAEGER Expert Steckdosen
contact pin for JAEGER Expert sockets

Normzusatz Addition to standard	ABS / EBS	ABS / EBS
Art des Kontakts Contact version	Kontaktstift	contact pin
Kontaktanschluss Contact termination	Crimpkontakt	crimp contact
Kontaktoberfläche Contact surface	Nickel (Ni)	nickel (Ni)
Herstellungsverfahren des Kontakts Production method of contact	Drehkontakt	rotary contact

Art.Nr Part No.	037490-4	037491-4
Kontakt: min. Aderquerschnitt [in mm²] Contact: for min. wire cross section [in mm²]	1,00 1.00	2,50 2.50
Kontakt: max. Aderquerschnitt [in mm²] Contact: for max. wire cross section [in mm²]	2,50 2.50	4,00 4.00

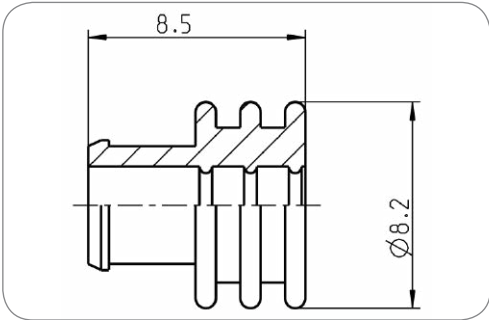

Einzeladerdichtung für JAEGER Expert Steckdosen
single wire seal for JAEGER Expert sockets

Normzusatz Addition to standard	ABS / EBS	ABS / EBS
Dichtungsart Type of seal	Einzeladerdichtung	single wire seal
Normzusatz Addition to standard	ABS / EBS	ABS / EBS

Art.Nr Part No.	055648	036556
Kontakt: min. Aderquerschnitt [in mm²] Contact: for min. wire cross section [in mm²]	1,50 1.50	4,00 4.00
Kontakt: max. Aderquerschnitt [in mm²] Contact: for max. wire cross section [in mm²]	2,50 2.50	4,00 4.00
Norm Standard	ISO 7638-1 / ISO 7638-2 / ISO 12098 / SAE J560 - Auxiliary / SAE J560 - Primary / ISO 1185 - Typ N / ISO 3731 - Typ S ISO 7638-1 / ISO 7638-2 / ISO 12098 / SAE J560 - Auxiliary / SAE J560 - Primary / ISO 1185 - Type N / ISO 3731 - Type S	ISO 7638-1 / ISO 7638-2 / SAE J560 - Auxiliary / SAE J560 - Primary



Wellrohrabgang für JAEGER Expert Steckdosen corrugated tube outlet for JAEGER Expert sockets

Besonderheit Special feature	frei drehbar um 360° freely rotatable by 360°	
Normzusatz Addition to standard	ABS / EBS	ABS / EBS

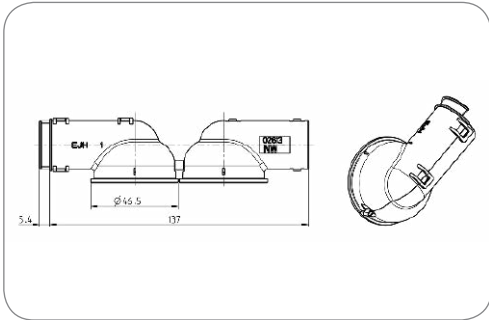

Art.Nr Part No.	026137	026136
Kabelausgang Cable outlet	Kabelabgang 90°, für Wellrohranschluss NW12-13 cable outlet 90°, corrugated tube NW12-13	Kabelabgang 90°, für Wellrohranschluss NW17 cable outlet 90°, corrugated tube NW17



Wellrohrabgang für JAEGER Expert Steckdosen corrugated tube outlet for JAEGER Expert sockets

Besonderheit Special feature	frei drehbar um 360° freely rotatable by 360°	
Normzusatz Addition to standard	ABS / EBS	ABS / EBS

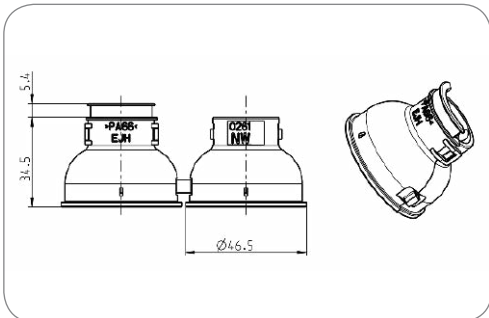

Art.Nr Part No.	026167	026139
Kabelausgang Cable outlet	Kabelabgang 180°, für Wellrohranschluss NW12-13 cable outlet 180°, corrugated tube NW12-13	Kabelabgang 180°, für Wellrohranschluss NW17 cable outlet 180°, corrugated tube NW17



Bajonettingring für Wellrohrabgang (JAEGER Expert Steckdose)
bayonet ring for corrugated tube outlet (JAEGER Expert socket)

Normzusatz Addition to standard	ABS / EBS	ABS / EBS
Kabelausgang Cable outlet	Bajonettverschluss	bayonet coupling

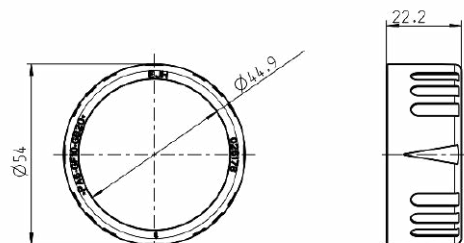

Art.Nr
Part No. **026178**



Bajonettabgang für Kabelanschluss für JAEGER Expert Steckdosen
Bayonet outlet for cable connection for JAEGER Expert sockets

Normzusatz Addition to standard	ABS / EBS	ABS / EBS
Kabelausgang Cable outlet	Kabelverschraubung, Kabelabgang 180°, Bajonettverschluss	cap nut, cable outlet 180°, bayonet coupling

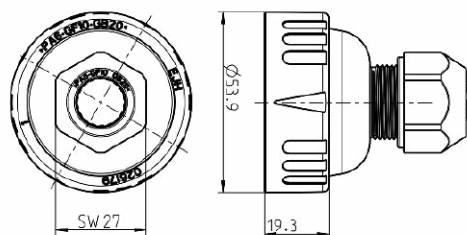

Art.Nr Part No.	382545	382544	382543	382542
Für Kabeldurchmesser For cable diameter	8,00mm - 9,00mm	10,00mm - 11,00mm	11,00mm - 12,00mm	12,50mm - 13,50mm

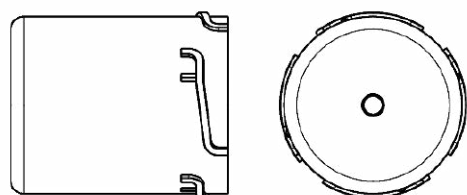

Bajonett Transportkappe für JAEGER Expert Steckdose
bayonet transport cap for JAEGER Expert socket

Normzusatz Addition to standard	ABS / EBS	ABS / EBS
Kabelausgang Cable outlet	Bajonettverschluss	bayonet coupling

Art.Nr
Part No. **026960**

JAEGER Expert Parksteckdosen JAEGER Expert Parking Sockets

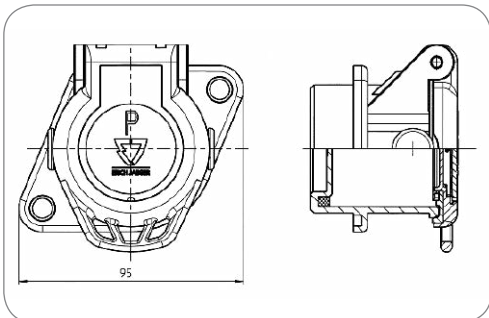

Art.Nr
Part No.

141144

„JAEGER Expert“ Parksteckdose „JAEGER Expert“ parking socket

Normzusatz Addition to standard	ABS / EBS	ABS / EBS
Branding Branding	ERICH JAEGER	ERICH JAEGER
Verpackungsart Packaging	ohne Verpackung	without packaging
Gehäusematerial Housing material	verstärkter Kunststoff	reinforced composite
Gehäusefarbe Housing color	schwarz	black
Design/Ausführung Design/Version	mit Verstärkungshülsen	with reinforcement bushings
Deckelmaterial Cover material	verstärkter Kunststoff	reinforced composite
Deckelfarbe Cover color	schwarz	black
Farbe des Deckeleinsatzes Cover insert color	schwarz	black

JAEGER Basic Steckdosen JAEGER Basic sockets

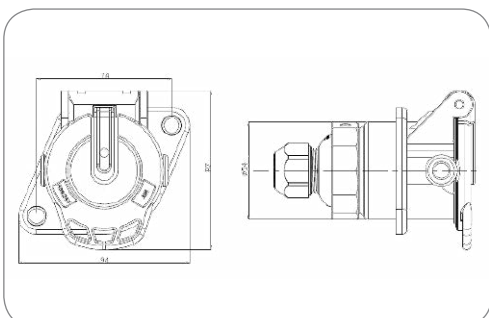

Art.Nr
Part No.

141142

141135

7P/24V „JAEGER Basic“ Steckdose (ISO 7638-1) 7P/24V „JAEGER Basic“ socket (ISO 7638-1)

Schutzart Protection	IP X7, IP 54	IP X7, IP 54
Branding Branding	ERICH JAEGER	ERICH JAEGER
Verpackungsart Packaging	Polybeutel	PE bag
Gehäusematerial Housing material	verstärkter Kunststoff	reinforced composite
Gehäusefarbe Housing color	schwarz	black
Kabelausgang Cable outlet	Kabelverschraubung, Kabelabgang 180°	cap nut, cable outlet 180°
Kontaktoberfläche Contact surface	Nickel (Ni)	nickel (Ni)
Kontaktanschluss Contact termination	Crimpkontakt	crimp contact
Deckelmaterial Cover material	verstärkter Kunststoff	reinforced composite
Deckelfarbe Cover color	schwarz	black

Normzusatz
Addition to standard

ABS / ADR

ABS / EBS / ADR

Verpackungsinhalt
Content of package

Crimp-Kontaktstifte
(2x 4,0mm² + 3x 1,5mm²)
Schraubkappe
crimp contact pins (2x 4.0mm² + 3x 1.5mm²)
screw cap

Crimp-Kontaktstifte
(2x 4,0mm² + 5x 1,5mm²)
Schraubkappe
crimp contact pins (2x 4.0mm² + 5x 1.5mm²)
screw cap

Für Kabeldurchmesser
For cable diameter

9,70mm - 11,30mm

10,70mm - 12,30mm

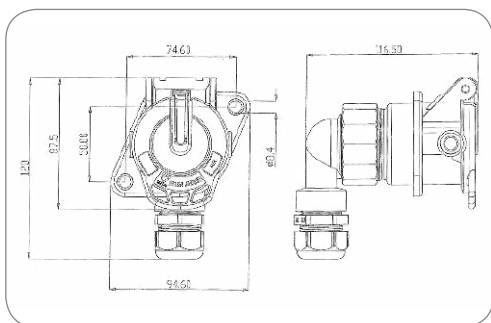

Art.Nr Part No.	141156	141157
Normzusatz Addition to standard	ABS / ADR	ABS / EBS / ADR
Verpackungsinhalt Content of package	Crimp-Kontaktstifte (2x 4,0mm ² + 3x 1,5mm ²) Schraubkappe crimp contact pins (2x 4.0mm ² + 3x 1.5mm ²) screw cap	Crimp-Kontaktstifte (2x 4,0mm ² + 5x 1,5mm ²) Schraubkappe crimp contact pins (2x 4.0mm ² + 5x 1.5mm ²) screw cap

7P/24V „JAEGER Basic“ Steckdose (ISO 7638-1)

7P/24V „JAEGER Basic“ socket (ISO 7638-1)

Schutzart Protection	IP X7,IP 54	IP X7,IP 54
Branding Branding	ERICH JAEGER	ERICH JAEGER
Verpackungsart Packaging	Polybeutel	PE bag
Gehäusematerial Housing material	verstärkter Kunststoff	reinforced composite
Gehäusefarbe Housing color	schwarz	black
Kabelausgang Cable outlet	Kabelverschraubung, Kabelabgang 90°	cap nut, cable outlet 90°
Kontaktoberfläche Contact surface	Nickel (Ni)	nickel (Ni)
Kontaktanschluss Contact termination	Crimpkontakt	crimp contact
Deckelmaterial Cover material	verstärkter Kunststoff	reinforced composite
Deckelfarbe Cover color	schwarz	black
Für Kabeldurchmesser For cable diameter	7,00mm - 12,00mm	7,00mm - 12,00mm

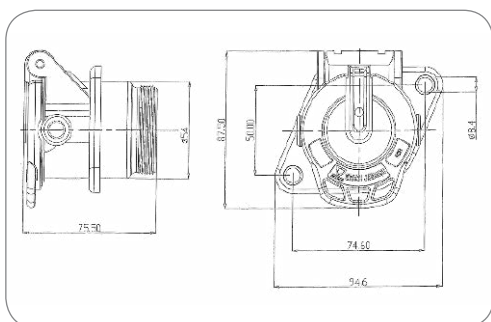

Art.Nr Part No.	382857	382858
Normzusatz Addition to standard	ABS / ADR	ABS / EBS / ADR

7P/24V „JAEGER Basic“ Steckdosengehäuse (ISO 7638-1)

7P/24V „JAEGER Basic“ socket housing (ISO 7638-1)

Schutzart Protection	IP X7,IP 54	IP X7,IP 54
Branding Branding	ERICH JAEGER	ERICH JAEGER
Gehäusematerial Housing material	verstärkter Kunststoff	reinforced composite
Gehäusefarbe Housing color	schwarz	black
Deckelmaterial Cover material	verstärkter Kunststoff	reinforced composite
Deckelfarbe Cover color	schwarz	black

Zubehör für JAEGER Basic Steckdosen
Additional Parts for JAEGER Basic sockets

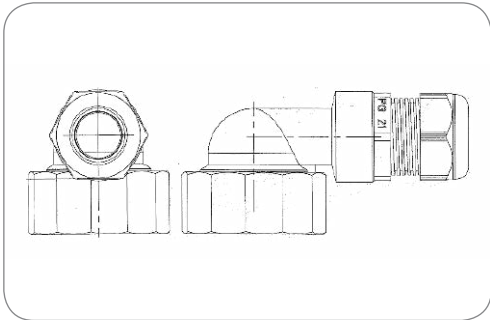

Art.Nr
Part No.

382864

Wellrohrabgang
corrugated tube outlet

Normzusatz Addition to standard	ABS / EBS	ABS / EBS
Gehäusefarbe Housing color	schwarz	black
Kabelausgang Cable outlet	Kabelabgang 90°, für Wellrohranschluss NW13	cabl outlet 90°, corrugated tube NW13

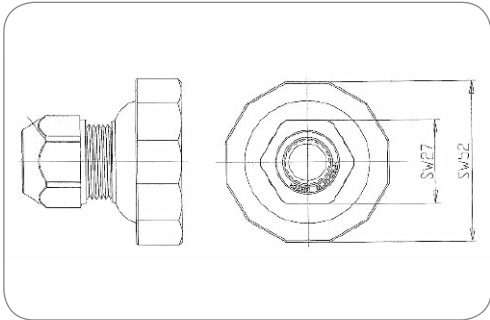
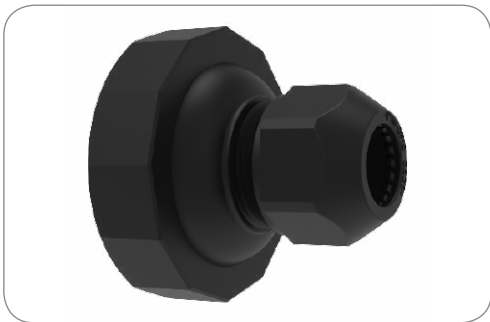

Art.Nr
Part No.

382859

Für Kabeldurchmesser
For cable diameter

7,70mm - 9,30mm

Kabelverschraubung
cap nut

Normzusatz Addition to standard	ABS / EBS	ABS / EBS
Gehäusefarbe Housing color	schwarz	black
Kabelausgang Cable outlet	Kabelabgang 180°	cabl outlet 180°

382860

9,70mm - 11,30mm

382861

10,70mm - 12,30mm

382827

12,00mm - 14,40mm

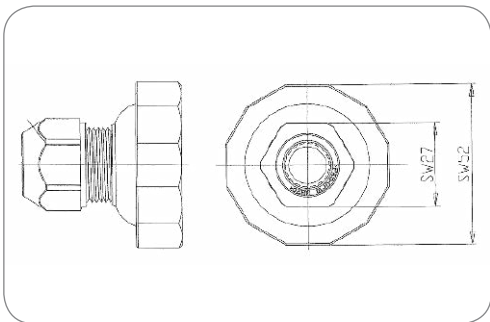

Art.Nr
Part No.

382862

Wellrohrabgang
corrugated tube outlet

Normzusatz Addition to standard	ABS / EBS	ABS / EBS
Gehäusefarbe Housing color	schwarz	black
Kabelausgang Cable outlet	Kabelabgang 180°, für Wellrohranschluss NW13	cabl outlet 180°, corrugated tube NW13

JAEGER Basic Parksteckdosen

JAEGER Basic Parking Sockets



Art.Nr
Part No. **141171**

„JAEGER Expert“ Parksteckdose

„JAEGER Expert“ parking socket

Normzusatz Addition to standard	ABS / EBS	ABS / EBS
Branding Branding	ERICH JAEGER	ERICH JAEGER
Verpackungsart Packaging	ohne Verpackung	without packaging
Gehäusematerial Housing material	verstärkter Kunststoff	reinforced composite
Gehäusefarbe Housing color	schwarz	black
Design/Ausführung Design/Version	mit Verstärkungshülsen	with reinforcement bushings
Deckelmaterial Cover material	verstärkter Kunststoff	reinforced composite
Deckelfarbe Cover color	schwarz	black
Farbe des Deckeleinsatzes Cover insert color	schwarz	black

JAEGER Classic Steckdosen

JAEGER Classic Sockets



7P/24V Steckdose (ISO 7638-1 ABS / EBS / ADR)

7P/24V socket (ISO 7638-1 ABS / EBS / ADR)

Normzusatz Addition to standard	ABS / EBS / ADR	ABS / EBS / ADR
Schutzart Protection	IP 54	IP 54
Verpackungsart Packaging	Polybeutel	PE bag
Gehäusematerial Housing material	verstärkter Kunststoff	reinforced composite
Gehäusefarbe Housing color	schwarz	black
Kontaktanschluss Contact termination	Crimpkontakt	crimp contact
Deckelmaterial Cover material	verstärkter Kunststoff	reinforced composite
Deckelfarbe Cover color	schwarz	black
Farbe des Deckeleinsatzes Cover insert color	rot	red

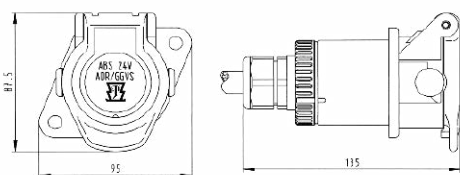

Art.Nr Part No.	141007	141008	141271	141011	141012
Verpackungsinhalt Content of package	Crimp-Kontaktstifte (2x 4,0mm ² + 5x 1,5mm ²) crimp contact pins (2x 4.0mm ² + 5x 1.5mm ²)	Crimp-Kontaktstifte (2x 4,0mm ² + 5x 1,5mm ²) crimp contact pins (2x 4.0mm ² + 5x 1.5mm ²)	Crimp-Kontaktstifte (2x 6,0mm ² + 2x 4,0mm ² + 5x 1,5mm ²) crimp contact pins (2x 6.0mm ² + 2x 4.0mm ² + 5x 1.5mm ²)	Crimp-Kontaktstifte (2x 4,0mm ² + 5x 1,5mm ²) crimp contact pins (2x 4.0mm ² + 5x 1.5mm ²)	Crimp-Kontaktstifte (2x 4,0mm ² + 5x 1,5mm ²) crimp contact pins (2x 4.0mm ² + 5x 1.5mm ²)
Kabelausgang Cable outlet	Kabelverschraubung, Kabelabgang 180°, Bajonettverschluss cap nut, cable outlet 180°, bayonet coupling	Kabelverschraubung, Kabelabgang 90°, Bajonettverschluss cap nut, cable outlet 90°, bayonet coupling	Kabelverschraubung, Kabelabgang 90°, Bajonettverschluss cap nut, cable outlet 90°, bayonet coupling	für Wellrohranschluss NW13, Kabelabgang 180°, Bajonettverschluss corrugated tube NW13, cable outlet 180°, bayonet coupling	für Wellrohranschluss NW13, Kabelabgang 90°, Bajonettverschluss corrugated tube NW13, cable outlet 90°, bayonet coupling
Für Kabeldurchmesser For cable diameter	9,00mm - 16,00mm	9,00mm - 16,00mm	9,00mm - 16,00mm	–	–

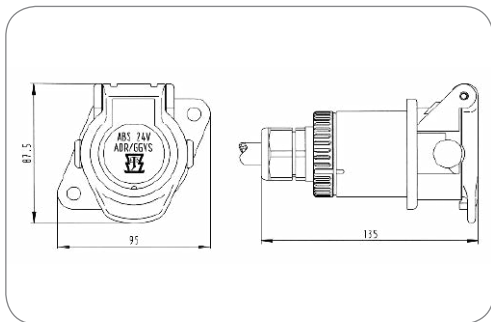

Art.Nr.
Part No.

141070

7P/24V Steckdose (ISO 7638-1 ABS / EBS / ADR)

7P/24V socket (ISO 7638-1 ABS / EBS / ADR)

Besonderheit Special feature	Farbmarkierungen für einfache Montage	color coding for easy instal- lation
Normzusatz Addition to standard	ABS / EBS / ADR	ABS / EBS / ADR
Schutzart Protection	IP 54	IP 54
Verpackungsart Packaging	Polybeutel	PE bag
Verpackungsinhalt Content of package	Kontakte	contacts
Gehäusematerial Housing material	verstärkter Kunststoff	reinforced composite
Gehäusefarbe Housing color	schwarz	black
Kabelausgang Cable outlet	Kabelverschraubung, Kabelab- gang 180°, Bajonettverschluss	cap nut, cable outlet 180°, bayonet coupling
Kontaktanschluss Contact termination	Schraubkontakt	screw contact
Deckelmaterial Cover material	verstärkter Kunststoff	reinforced composite
Deckelfarbe Cover color	schwarz	black
Farbe des Deckeleinsatzes Cover insert color	rot	red
Für Kabeldurchmesser For cable diameter	9,00mm - 16,00mm	9,00mm - 16,00mm

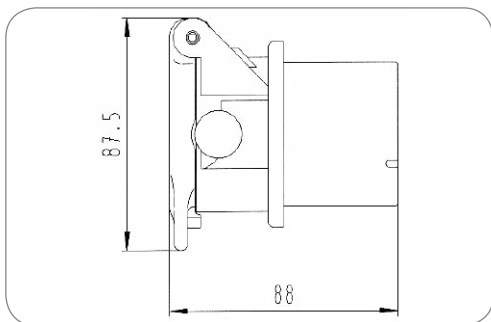

Art.Nr.
Part No.

381306

7P/24V Steckdosengehäuse (ISO 7638-1 ABS / EBS / ADR)

7P/24V socket housing (ISO 7638-1 ABS / EBS / ADR)

Normzusatz Addition to standard	ABS / EBS / ADR	ABS / EBS / ADR
Schutzart Protection	IP 54	IP 54
Gehäusematerial Housing material	verstärkter Kunststoff	reinforced composite
Gehäusefarbe Housing color	schwarz	black
Kontaktanschluss Contact termination	Crimpkontakt, Schraubkontakt	crimp contact, screw contact
Farbe des Deckeleinsatzes Cover insert color	rot	red

Zubehör für JAEGER Classic Steckdosen Additional Parts for JAEGER Classic Sockets

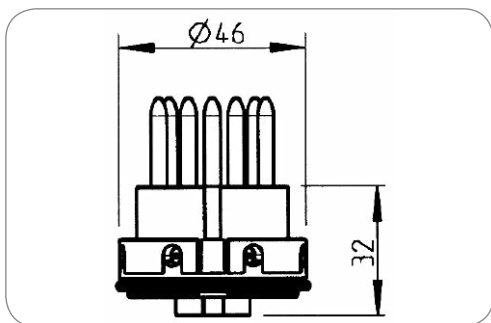

Art.Nr.
Part No.

381258

7P Kontakteinsatz ABS/EBS

7P contact insert ABS/EBS

Normzusatz Addition to standard	ABS / EBS	ABS / EBS
Kontaktanschluss Contact termination	Schraubkontakt	screw contact
Farbe des Kontakteinsatzes Contact insert color	schwarz	black

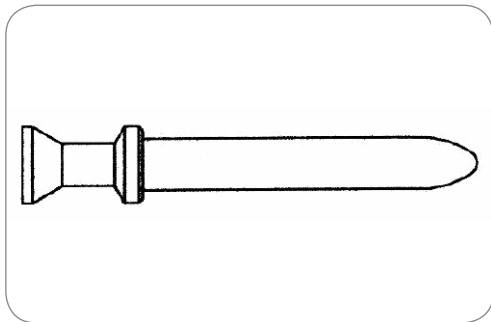
**Kontakt****Contact**

Normzusatz
Addition to standard

ABS / EBS

ABS / EBS

Kontaktanschluss
Contact termination

Crimpkontakt

crimp contact

Art.Nr Part No.	025735-3	025736-3	025737-3	025738-3
Art des Kontakts Contact version	Kontaktstift contact pin	Kontaktstift contact pin	Kontakthülse contact sleeve	Kontaktstift contact pin
Kontakt: min. Aderquerschnitt [in mm²] Contact: for min. wire cross section [in mm²]	1,00 1.00	—	—	—
Kontakt: max. Aderquerschnitt [in mm²] Contact: for max. wire cross section [in mm²]	1,50 1.50	2,50 2.50	4,00 4.00	6,00 6.00

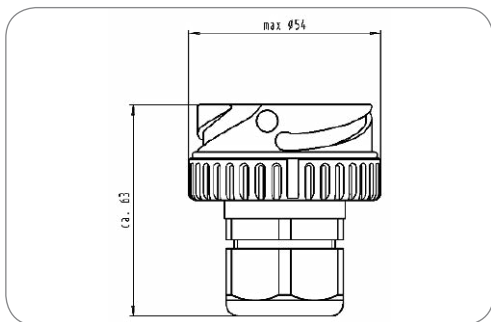
**Bajonettabgang für Kabelanschluss****Bayonet outlet for cable connection**

Normzusatz
Addition to standard

ABS / EBS

ABS / EBS

Art.Nr Part No.	380791	380329	380343
Kabelausgang Cable outlet	Kabelverschraubung, Kabelabgang 180°, Bajonettverschluss cap nut, cable outlet 180°, bayonet coupling	Kabelverschraubung, Kabelabgang 180°, Bajonettverschluss cap nut, cable outlet 180°, bayonet coupling	Kabelverschraubung, Kabelabgang 90°, Bajonettverschluss cap nut, cable outlet 90°, bayonet coupling
Für Kabeldurchmesser For cable diameter	7,00mm - 12,00mm	12,00mm - 18,00mm	12,00mm - 18,00mm

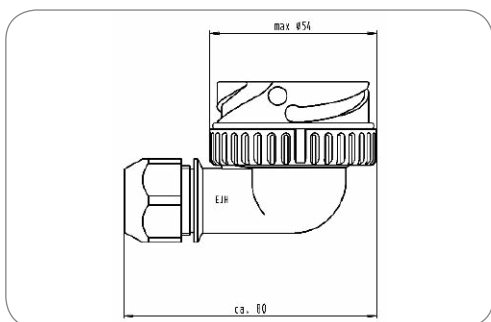
**Bajonettabgang für Wellrohranschluss****Bayonet outlet for corrugated tube**

Normzusatz
Addition to standard

ABS / EBS

ABS / EBS

Art.Nr Part No.	380324	380319
Kabelausgang Cable outlet	für Wellrohranschluss NW13, Kabelabgang 90°, Bajonettverschluss corrugated tube NW13, cable outlet 90°, bayonet coupling	für Wellrohranschluss NW13, Kabelabgang 180°, Bajonettverschluss corrugated tube NW13, cable outlet 180°, bayonet coupling

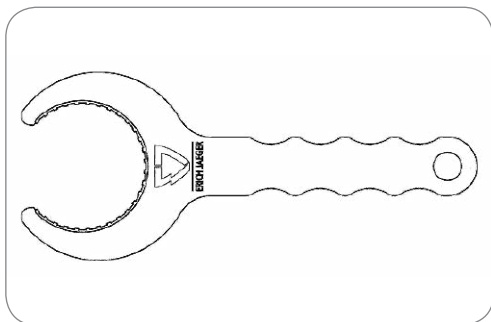

Montagewerkzeug für Bajonettverschluss mounting tool for bayonet coupling

Normzusatz Addition to standard	ABS / EBS	ABS / EBS
Branding Branding	ERICH JAEGER	ERICH JAEGER
Kabelausgang Cable outlet	Bajonettverschluss	bayonet coupling

Art.Nr Part No.	361064	037793
Verpackungsart Packaging	Polybeutel PE bag	ohne Verpackung without packaging

JAEGER Classic Parksteckdosen JAEGER Classic Parking Socket



Parksteckdose Parking socket

Normzusatz Addition to standard	ABS / EBS	ABS / EBS
Gehäusematerial Housing material	verstärkter Kunststoff	reinforced composite
Gehäusefarbe Housing color	schwarz	black
Deckelmaterial Cover material	verstärkter Kunststoff	reinforced composite
Deckelfarbe Cover color	schwarz	black
Farbe des Deckeleinsatzes Cover insert color	blau	blue

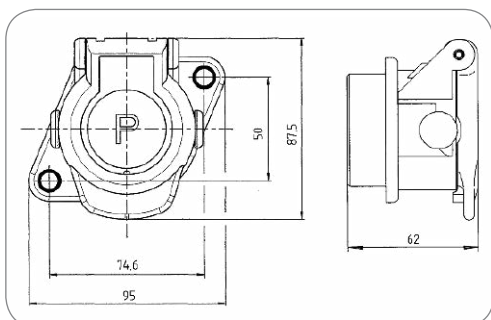

Art.Nr Part No.	141227	141001	141002
Besonderheit Special feature	mit Verstärkungshülsen with reinforcement bushings	-	-
Verpackungsart Packaging	ohne Verpackung without packaging	ohne Verpackung without packaging	Polybeutel PE bag

Stecker
Plugs

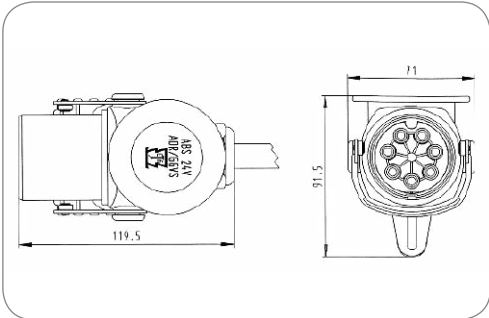

Art.Nr Part No.	241045	241003	241004	241006	241221
Verpackungsinhalt Content of package	Crimp-Kontakthülsen (2x 4,0mm² + 5x 1,5mm²) crimp contact sleeves (2x 4.0mm² + 5x 1.5mm²)	Crimp-Kontakthülsen (2x 4,0mm² + 5x 1,5mm²) crimp contact sleeves (2x 4.0mm² + 5x 1.5mm²)	Crimp-Kontakthülsen (2x 4,0mm² + 5x 1,5mm²) crimp contact sleeves (2x 4.0mm² + 5x 1.5mm²)	Crimp-Kontakthülsen (2x 4,0mm² + 5x 1,5mm²) crimp contact sleeves (2x 4.0mm² + 5x 1.5mm²)	Crimp-Kontakthülsen (2x 4-6mm² + 5x 1,5mm²) crimp contact sleeves (2x 4-6mm² + 5x 1.5mm²)
Kabelausgang Cable outlet	Kabelverschraubung cap nut	Knickschutztülle bending protection grommet	Abschlusskappe end cap	für Wellrohranschluss NW13 corrugated tube NW13	Abschlusskappe end cap
Für Kabeldurchmesser For cable diameter	9,00mm - 16,00mm	13,00mm - 14,30mm	11,00mm - 13,00mm	–	11,00mm - 13,00mm

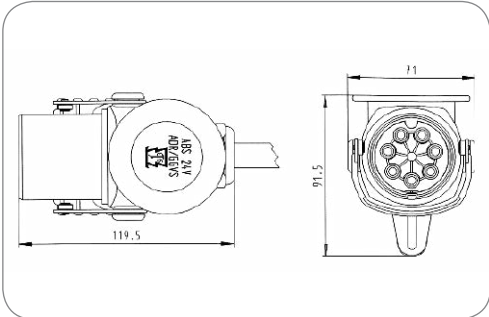

Art.Nr Part No.	241070
--------------------	--------

7P/24V Stecker (ISO 7638-1 ABS / EBS / ADR)
7P/24V plug (ISO 7638-1 ABS / EBS / ADR)

Normzusatz Addition to standard	ABS / EBS / ADR	ABS / EBS / ADR
Schutzart Protection	IP 54	IP 54
Verpackungsart Packaging	Polybeutel	PE bag
Gehäusematerial Housing material	verstärkter Kunststoff	reinforced composite
Gehäusefarbe Housing color	schwarz	black
Kontaktanschluss Contact termination	Crimpkontakt	crimp contact
Farbe des Deckeleinsatzes Cover insert color	rot	red
Farbe des Kontakteinsatzes Contact insert color	schwarz	black

7P/24V Stecker (ISO 7638-1 ABS / EBS / ADR)
7P/24V plug (ISO 7638-1 ABS / EBS / ADR)

Besonderheit Special feature	Farbmarkierungen für einfache Montage color coding for easy installation	color coding for easy installation
Normzusatz Addition to standard	ABS / EBS / ADR	ABS / EBS / ADR
Schutzart Protection	IP 54	IP 54
Verpackungsart Packaging	Polybeutel	PE bag
Verpackungsinhalt Content of package	Kontakte	contacts
Gehäusematerial Housing material	verstärkter Kunststoff	reinforced composite
Gehäusefarbe Housing color	schwarz	black
Kabelausgang Cable outlet	Kabelverschraubung	cap nut
Kontaktanschluss Contact termination	Schraubkontakt	screw contact
Farbe des Deckeleinsatzes Cover insert color	rot	red
Farbe des Kontakteinsatzes Contact insert color	schwarz	black
Für Kabeldurchmesser For cable diameter	9,00mm - 16,00mm	9,00mm - 16,00mm

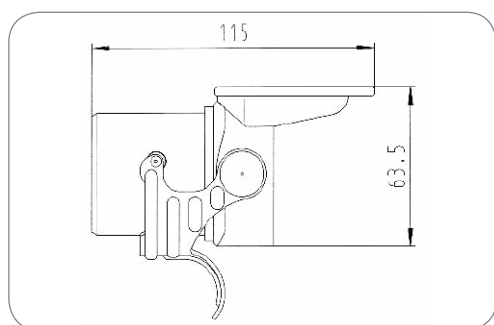

Art.Nr
Part No.

381303

7P/24V Steckkörper (ISO 7638-1 ABS / EBS / ADR) 7P/24V plug housing (ISO 7638-1 ABS / EBS / ADR)

Normzusatz Addition to standard	ABS / EBS / ADR	ABS / EBS / ADR
Schutzart Protection	IP 54	IP 54
Gehäusematerial Housing material	verstärkter Kunststoff	reinforced composite
Gehäusefarbe Housing color	schwarz	black
Kontaktanschluss Contact termination	Crimpkontakt, Schraubkontakt	crimp contact, screw contact
Farbe des Deckeleinsatzes Cover insert color	rot	red

Zubehör für Stecker Additional Parts for Plugs

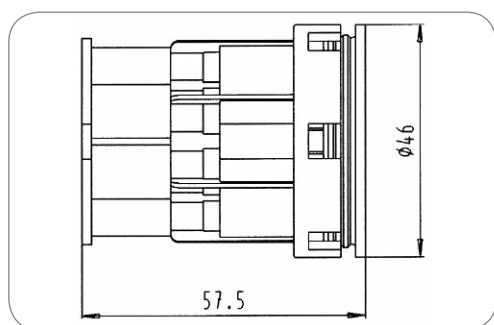

Art.Nr
Part No.

381148

7P/24V Kontakteinsatz (ISO 7638-1 ABS) 7P/24V contact insert (ISO 7638-1 ABS)

Besonderheit Special feature	mit Blindstopfen in Kammer 6 und 7	with blind plug in chambers 6 and 7
Normzusatz Addition to standard	ABS	ABS
Kontaktanschluss Contact termination	Crimpkontakt	crimp contact
Farbe des Kontakteinsatzes Contact insert color	schwarz	black

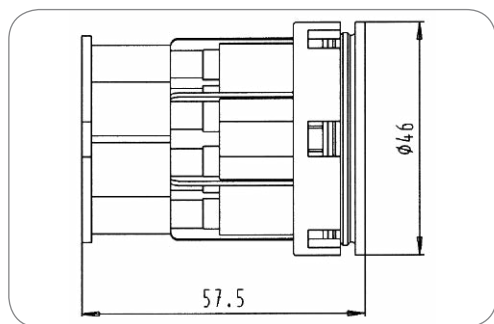

Art.Nr
Part No.

381149

7P/24V Kontakteinsatz (ISO 7638-1 ABS / EBS) 7P/24V contact insert (ISO 7638-1 ABS / EBS)

Besonderheit Special feature	ohne Blindstopfen in Kammer 6 und 7	without blind plug in chambers 6 and 7
Normzusatz Addition to standard	ABS / EBS	ABS / EBS
Kontaktanschluss Contact termination	Crimpkontakt	crimp contact
Farbe des Kontakteinsatzes Contact insert color	schwarz	black

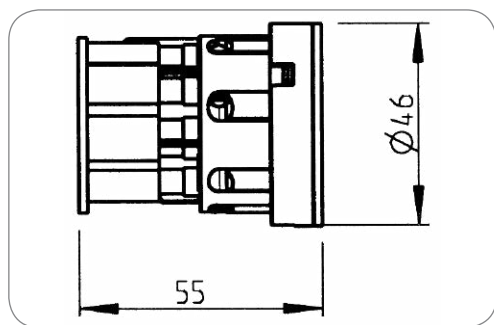

Art.Nr
Part No.

381259

7P/24V Kontakteinsatz (ISO 7638-1 ABS / EBS) 7P/24V contact insert (ISO 7638-1 ABS / EBS)

Normzusatz Addition to standard	ABS / EBS	ABS / EBS
Kontaktanschluss Contact termination	Schraubkontakt	screw contact
Farbe des Kontakteinsatzes Contact insert color	schwarz	black

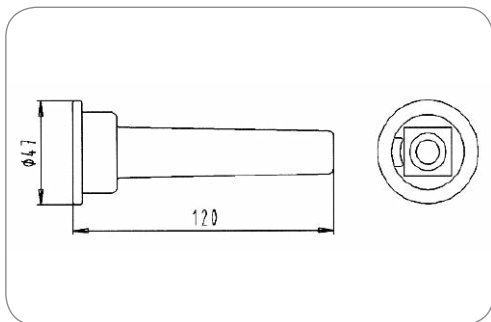

Dichtung Seal

Normzusatz Addition to standard	ABS / EBS	ABS / EBS
Dichtungsart Type of seal	Knickschutztülle	bending protection grommet
Norm Standard	ISO 12098 - 13P Variante / ISO 12098 / ISO 7638-1 / ISO 7638-2	ISO 12098 - 13P version / ISO 12098 / ISO 7638-1 / ISO 7638-2
Normzusatz Addition to standard	ABS / EBS	ABS / EBS

Art.Nr Part No.	035245	035129	035248	035101
Anzahl der Dichtungsanschlüsse No. of seal outlets	1-fach single	1-fach single	1-fach single	2-fach double
Für Kabeldurchmesser For cable diameter	9,70mm - 11,00mm	13,00mm - 14,30mm	14,30mm - 15,10mm	8,00mm - 9,00mm 8,00mm - 9,00mm

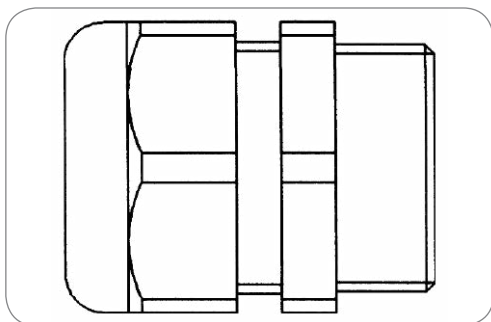

Kabelverschraubung für Gewinde PG21 Cap nut for thread size PG21

Normzusatz Addition to standard	ABS / EBS	ABS / EBS
Dichtungsart Type of seal	Schraubkappe	screw cap
Norm Standard	ISO 12098 - 13P Variante / ISO 7638-1 / ISO 7638-2 / ISO 12098	ISO 12098 - 13P version / ISO 7638-1 / ISO 7638-2 / ISO 12098
Normzusatz Addition to standard	ABS / EBS	ABS / EBS

Art.Nr Part No.	381520	381387	381386	381707
Anzahl der Dichtungsanschlüsse No. of seal outlets	1-fach single	1-fach single	1-fach single	2-fach double
Für Kabeldurchmesser For cable diameter	7,00mm - 12,00mm	9,00mm - 16,00mm	12,00mm - 18,00mm	7,00mm - 9,00mm 7,00mm - 9,00mm
Kabelaussgang Cable outlet	Kabelverschraubung, PG21 cap nut, PG21	PG21	PG21	PG21

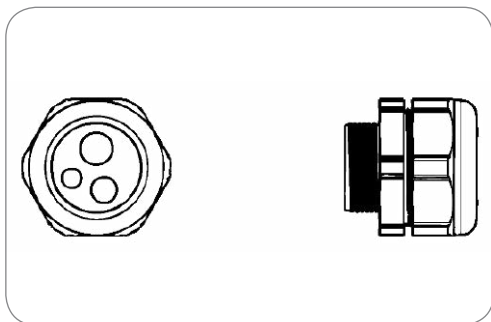

Kabelverschraubung für Gewinde PG21/PG29 Cap nut for thread size PG21/PG29

Normzusatz Addition to standard	ABS / EBS	ABS / EBS
Dichtungsart Type of seal	Schraubkappe	screw cap
Anzahl der Dichtungsanschlüsse No. of seal outlets	3-fach	triple
Kabelaussgang Cable outlet	Kabelverschraubung, PG21, PG29	cap nut, PG21, PG29
Norm Standard	ISO 12098 - 13P Variante / ISO 7638-1 / ISO 7638-2 / ISO 12098	ISO 12098 - 13P version / ISO 7638-1 / ISO 7638-2 / ISO 12098
Normzusatz Addition to standard	ABS / EBS	ABS / EBS

Art.Nr Part No.	381374	381716	381717	381385
Für Kabeldurchmesser For cable diameter	5,00mm - 6,00mm 5,00mm - 6,00mm 13,50mm - 14,00mm	8,00mm - 9,00mm 5,00mm - 6,00mm 5,00mm - 6,00mm	13,50mm - 14,20mm 8,50mm - 9,20mm 6,80mm - 7,50mm	12,70mm 7,80mm 10,00mm

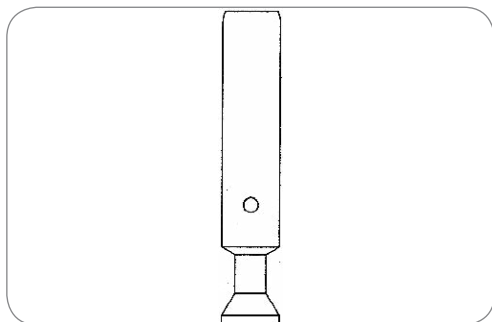

Kontakt Contact

Normzusatz Addition to standard	ABS / EBS	ABS / EBS
Art des Kontakts Contact version	Kontakthülse	contact sleeve
Kontaktanschluss Contact termination	Crimpkontakt	crimp contact

Art.Nr Part No.	381104	381105	381107	381106
Kontakt: min. Aderquerschnitt [in mm²] Contact: for min. wire cross section [in mm²]	1,00 1.00	-	-	-
Kontakt: max. Aderquerschnitt [in mm²] Contact: for max. wire cross section [in mm²]	1,50 1.50	2,50 2.50	6,00 6.00	4,00 4.00

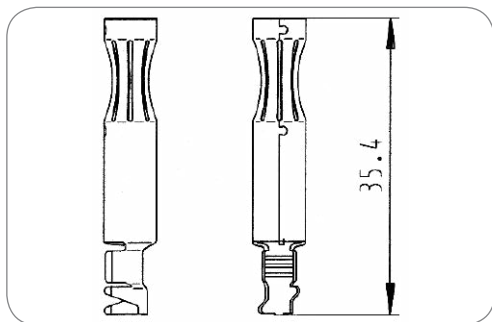

Kontakt Contact

Normzusatz Addition to standard	ABS / EBS	ABS / EBS
Verpackungsart Packaging	Rolle	roll
Art des Kontakts Contact version	Kontakthülse	contact sleeve
Kontaktanschluss Contact termination	Crimpkontakt	crimp contact
Kontaktoberfläche Contact surface	Zinn (Sn)	tin (Sn)
Herstellungsverfahren des Kontakts Production method of contact	Stanzkontakt	punch contact
Verpackungseinheit Einheit Package unit	Stück	pieces

Art.Nr Part No.	035801-4	035802-4
Kontakt: min. Aderquerschnitt [in mm²] Contact: for min. wire cross section [in mm²]	1,00 1.00	4,00 4.00
Kontakt: max. Aderquerschnitt [in mm²] Contact: for max. wire cross section [in mm²]	2,50 2.50	6,00 6.00

Montageteile für Stecker mit Knickschutztülle Mounts for Plugs with Bend Protection Grommet

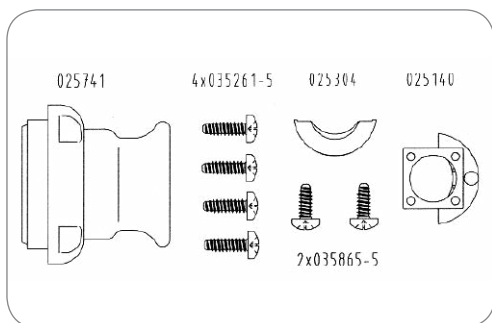

Abschlusskappe End cap	025741
Kunststoffschrauben (M4,5x16) Composite screws (M4.5x16)	035261-5
Zugentlastungsschelle Strain relief clamp	025304
Blechschräuben (M2,9x13) Sheet metal screws (M2.9x13)	035865-5
Zugentlastung Strain relief.	025469

Montageteile für Stecker mit Kabelverschraubung

Mounts for Plugs with Cap Nuts

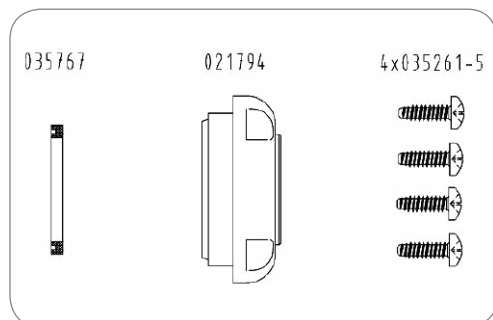

Abschlusskappe End cap	021794
Kunststoffschrauben (M4,5x16) Composite screws (M4.5x16)	035261-5
Dichtung Seal	035767

Montageteile für Stecker mit Abschlusskappe

Mounts for Plugs with End Cap

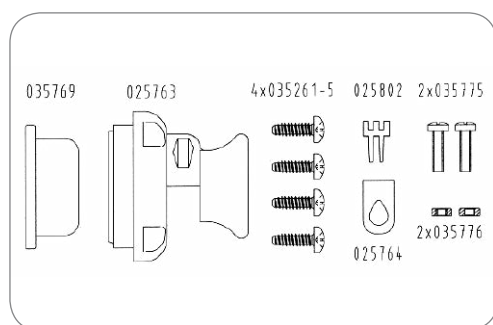

Abschlusskappe End cap	025763
Kunststoffschrauben (M4,5x16) Composite screws (M4.5x16)	035261-5
Topfdichtung, für Kabeldurchmesser 11,0 - 13,0mm Pot sealing, for cable diameter 11.0 - 13.0mm	035769
Topfdichtung, für Kabeldurchmesser 13,1 - 18,0mm Pot sealing, for cable diameter 13.1 - 18.0mm	035768
Klemmstück Clamp part	025802
Klemmschelle Clamp	025764
Linsenschrauben (M4x16) Oval head screws (M4x16)	035775
Sechskantmutter (M4) Hexagon nut (M4)	035776

Montageteile für Stecker mit Abschlusskappe (vormontiert)

Mounts for Plugs with End Cap (preassembled)

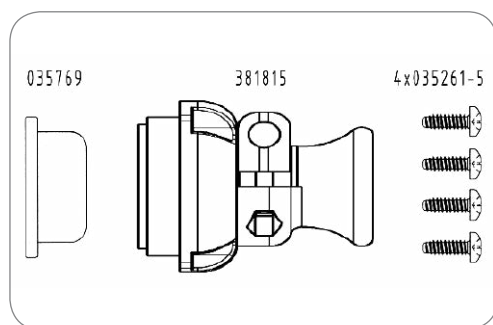

Abschlusskappe (vormontiert) End cap (mounted)	381815
Kunststoffschrauben (M4,5x16) Composite screws (M4.5x16)	035261-5
Topfdichtung, für Kabeldurchmesser 11,0 - 13,0mm Pot sealing, for cable diameter 11.0 - 13.0mm	035769

Leitungen Cables

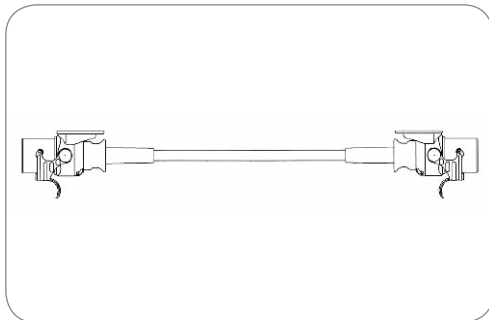

Art.Nr
Part No. **641126**

7P/24V Leitung (ISO 7638-1 ABS / EBS / ADR) 7P/24V cable (ISO 7638-1 ABS / EBS / ADR)

Normzusatz Addition to standard	ABS / EBS / ADR	ABS / EBS / ADR
Schutzart Protection	IP 54	IP 54
Leitungslänge [in m] Cable length [in m]	5,00	5.00
Anzahl der angeschlossenen Stecker No. of connected plugs	2	2
Anzahl der angeschlossenen Dosen No. of connected sockets	0	0
Gehäusematerial Housing material	verstärkter Kunststoff	reinforced composite
Gehäusefarbe Housing color	schwarz	black
Kabelausgang Cable outlet	Knickschutztülle	bending protection grommet
Querschnitt der Adern Wire cross-sectional area	5x 1,5mm ² + 2x 4,0mm ²	3x 1.5mm ² + 2x 4.0mm ²

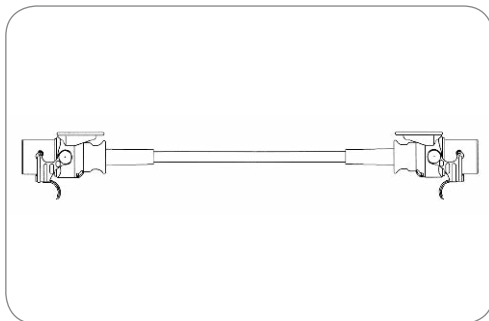

Art.Nr
Part No. **641033**

5P/24V Leitung (ISO 7638-1 ABS / ADR) 5P/24V cable (ISO 7638-1 ABS / ADR)

Normzusatz Addition to standard	ABS / ADR	ABS / ADR
Schutzart Protection	IP 54	IP 54
Leitungslänge [in m] Cable length [in m]	5,00	5.00
Anzahl der angeschlossenen Stecker No. of connected plugs	2	2
Anzahl der angeschlossenen Dosen No. of connected sockets	0	0
Gehäusematerial Housing material	verstärkter Kunststoff	reinforced composite
Gehäusefarbe Housing color	schwarz	black
Kabelausgang Cable outlet	Knickschutztülle	bending protection grommet
Querschnitt der Adern Wire cross-sectional area	3x 1,5mm ² + 2x 4,0mm ²	3x 1.5mm ² + 2x 4.0mm ²

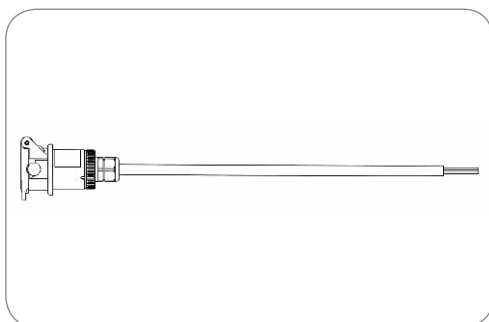

5P/24V Leitung (ISO 7638-1 ABS / ADR) 5P/24V cable (ISO 7638-1 ABS / ADR)

Normzusatz Addition to standard	ABS / ADR	ABS / ADR
Schutzart Protection	IP 54	IP 54
Anzahl der angeschlossenen Stecker No. of connected plugs	0	0
Anzahl der angeschlossenen Dosen No. of connected sockets	1	1
Gehäusematerial Housing material	verstärkter Kunststoff	reinforced composite
Gehäusefarbe Housing color	schwarz	black
Deckelmaterial Cover material	verstärkter Kunststoff	reinforced composite
Kabelausgang Cable outlet	Kabelabgang 180°	cable outlet 180°
Querschnitt der Adern Wire cross-sectional area	3x 1,5mm ² + 2x 4,0mm ²	3x 1.5mm ² + 2x 4.0mm ²

Art.Nr Part No.	541004	541005	541006	541007
Leitungslänge [in m] Cable length [in m]	2,00 2.00	8,00 8.00	10,00 10.00	12,00 12.00

Elektrowendel Coils



7P/24V 125°C „Euro 6“ Elektrowendel (ISO 7638-1 ABS / EBS / ADR)
7P/24V 125°C „Euro 6“ coil (ISO 7638-1 ABS / EBS / ADR)

Besonderheit Special feature	125°C "Euro 6" Variante	125°C "Euro 6" version
Normzusatz Addition to standard	ABS / EBS / ADR	ABS / EBS / ADR
Schutzart Protection	IP 54	IP 54
Temperaturbeständigkeit [in °C] Temperature resistance [in °C]	-40.0 - 125.0	-40.0 - 125.0
Wendelaußendurchmesser [in mm] Outer coil diameter [in mm]	50,00	50.00
Leitungsmaterial Material of cable	PUR	PUR
Gehäusematerial Housing material	verstärkter Kunststoff	reinforced composite
Gehäusefarbe Housing color	schwarz	black
Kabelausgang Cable outlet	Knickschutztülle	bending protection grommet
Querschnitt der Adern Wire cross-sectional area	5x 1,5mm² + 2x 4,0mm²	5x 1.5mm² + 2x 4.0mm²
Farbe der Leitung Cable color	schwarz	black

Art.Nr Part No.	641327	641337
Verpackungsart Packaging	Polybeutel PE bag	-
Arbeitslänge [in m] Working length [in m]	3,00 3.00	0,70 0.70
Max. Arbeitslänge [in m] Max. working length [in m]	4,00 4.00	-
Max. Ausziehlänge [in m] Max. extension length [in m]	4,50 4.50	1,00 1.00

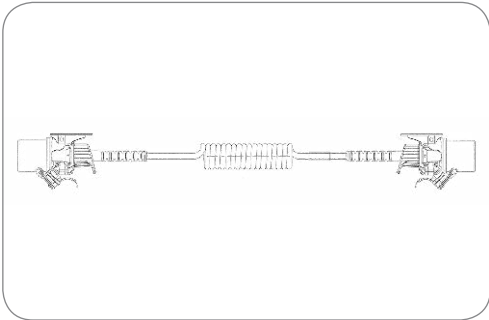
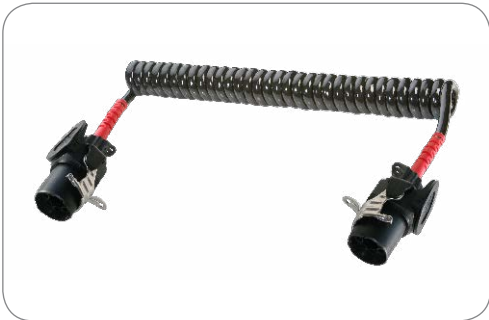

7P/24V Economy Elektrowendel (ISO 7638-1 ABS / EBS / ADR)
7P/24V Economy coil (ISO 7638-1 ABS / EBS / ADR)

Normzusatz Addition to standard	ABS / EBS / ADR	ABS / EBS / ADR
Schutzart Protection	IP 54	IP 54
Verpackungsart Packaging	ohne Verpackung	without packaging
Wendelaußendurchmesser [in mm] Outer coil diameter [in mm]	50,00	50.00
Leitungsmaterial Material of cable	PUR	PUR
Gehäusematerial Housing material	verstärkter Kunststoff	reinforced composite
Gehäusefarbe Housing color	schwarz	black
Kabelausgang Cable outlet	Knickschutz	bending protection
Querschnitt der Adern Wire cross-sectional area	5x 1,5mm ² + 2x 4,0mm ²	5x 1.5mm ² + 2x 4.0mm ²
Farbe der Leitung Cable color	schwarz	black

Art.Nr Part No.	641324	641259
Besonderheit Special feature	Economy Variante roter Knickschutz Economy version red bending protection	roter Knickschutz red bending protection
Temperaturbeständigkeit [in °C] Temperature resistance [in °C]	-40.0 - 85.0	-40.0 - 100.0
Max. Arbeitslänge [in m] Max. working length [in m]	3,50 3.50	6,00 6.00
Max. Ausziehlänge [in m] Max. extension length [in m]	–	7,00 7.00

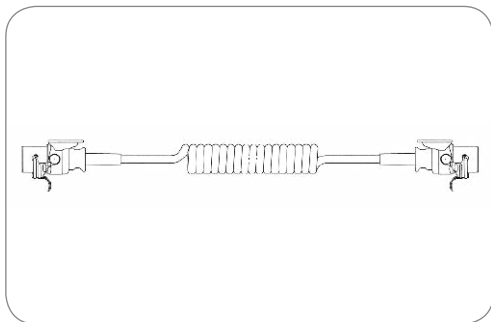

7P/24V Elektrowendel (ISO 7638-1 ABS / EBS / ADR)

7P/24V coil (ISO 7638-1 ABS / EBS / ADR)

Normzusatz Addition to standard	ABS / EBS / ADR	ABS / EBS / ADR
Schutzart Protection	IP 54	IP 54
Wendelaußendurchmesser [in mm] Outer coil diameter [in mm]	50,00	50.00
Leitungsmaterial Material of cable	PUR	PUR
Gehäusematerial Housing material	verstärkter Kunststoff	reinforced composite
Gehäusefarbe Housing color	schwarz	black
Kabelausgang Cable outlet	Knickschutztülle	bending protection grommet
Querschnitt der Adern Wire cross-sectional area	5x 1,5mm ² + 2x 4,0mm ²	5x 1.5mm ² + 2x 4.0mm ²
Farbe der Leitung Cable color	schwarz	black

Art.Nr Part No.	641121	641122	641143	641154	641166	641177
Besonderheit Special feature	-	-	Anforderungen ähnlich ISO 4141-4 requirements similar to ISO 4141-4	Anforderungen ähnlich ISO 4141-4 requirements similar to ISO 4141-4	Anforderungen ähnlich ISO 4141-4 requirements similar to ISO 4141-4	Anforderungen ähnlich ISO 4141-4 requirements similar to ISO 4141-4
Verpackungsart Packaging	ohne Verpackung without packaging	ohne Verpackung without packaging	ohne Verpackung without packaging	ohne Verpackung without packaging	Polybeutel PE bag	Polybeutel PE bag
Arbeitslänge [in m] Working length [in m]	3,00 3.00	4,50 4.50	3,00 3.00	4,00 4.00	3,00 3.00	4,00 4.00
Max. Arbeitslänge [in m] Max. working length [in m]	4,00 4.00	5,00 5.00	4,00 4.00	5,00 5.00	4,00 4.00	5,00 5.00
Max. Ausziehlänge [in m] Max. extension length [in m]	4,50 4.50	5,50 5.50	4,50 4.50	5,50 5.50	4,50 4.50	5,50 5.50

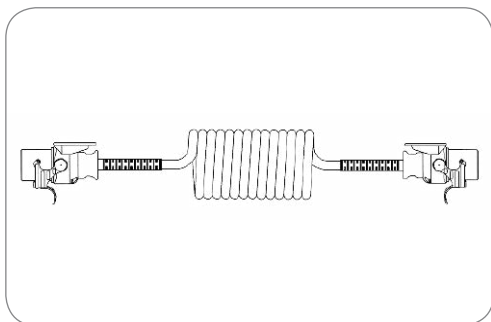

7P/24V Elektrowendel (ISO 7638-1 ABS / EBS / ADR)

7P/24V coil (ISO 7638-1 ABS / EBS / ADR)

Besonderheit Special feature	roter Knickschutz	red bending protection
Normzusatz Addition to standard	ABS / EBS / ADR	ABS / EBS / ADR
Schutzart Protection	IP 54	IP 54
Arbeitslänge [in m] Working length [in m]	3,00	3.00
Max. Arbeitslänge [in m] Max. working length [in m]	4,00	4.00
Max. Ausziehlänge [in m] Max. extension length [in m]	4,50	4.50
Wendelaußendurchmesser [in mm] Outer coil diameter [in mm]	100,00	100.00
Leitungsmaterial Material of cable	TPC	TPC
Gehäusematerial Housing material	verstärkter Kunststoff	reinforced composite
Gehäusefarbe Housing color	schwarz	black
Kabelausgang Cable outlet	Knickschutztülle	bending protection grommet
Querschnitt der Adern Wire cross-sectional area	5x 1,5mm ² + 2x 4,0mm ²	5x 1.5mm ² + 2x 4.0mm ²
Farbe der Leitung Cable color	schwarz	black

Art.Nr Part No.	641313
--------------------	--------

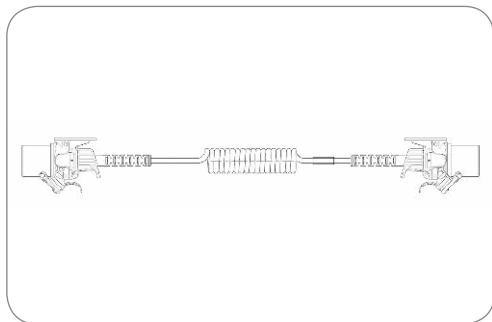
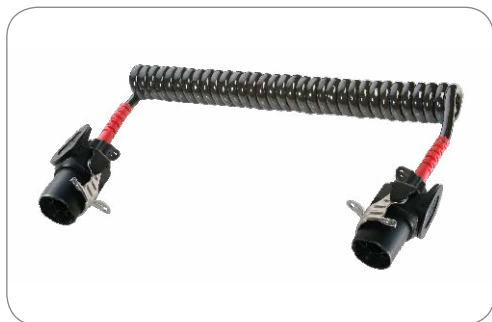

Art.Nr
Part No.

641325

5P/24V „JAEGER Basic“ Elektrowendel (ISO 7638-1 ABS / ADR)

5P/24V „JAEGER Basic“ coil (ISO 7638-1 ABS / ADR)

Besonderheit Special feature	roter Knickschutz red bending protection	
Normzusatz Addition to standard	ABS / ADR	ABS / ADR
Schutzart Protection	IP 54	IP 54
Verpackungsart Packaging	ohne Verpackung without packaging	
Temperaturbeständigkeit [in °C] Temperature resistance [in °C]	-40.0 - 85.0	-40.0 - 85.0
Max. Arbeitslänge [in m] Max. working length [in m]	3,50	3.50
Wendelaußendurchmesser [in mm] Outer coil diameter [in mm]	50,00	50.00
Leitungsmaterial Material of cable	PUR	PUR
Gehäusematerial Housing material	verstärkter Kunststoff reinforced composite	
Gehäusefarbe Housing color	schwarz black	
Kabelausgang Cable outlet	Knickschutztülle bending protection grommet	
Querschnitt der Adern Wire cross-sectional area	3x 1,5mm ² + 2x 4,0mm ²	3x 1.5mm ² + 2x 4.0mm ²
Farbe der Leitung Cable color	schwarz black	

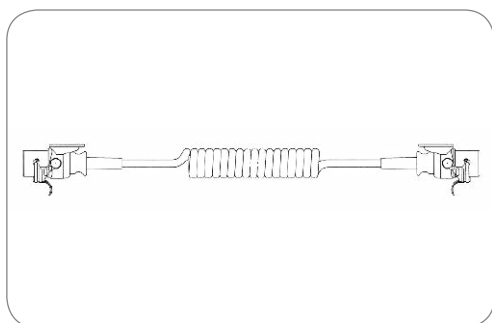

Art.Nr
Part No.

641115

Verpackungsart
Packaging

ohne Verpackung
without packaging

5P/24V Elektrowendel (ISO 7638-1 ABS / ADR)

5P/24V coil (ISO 7638-1 ABS / ADR)

Normzusatz Addition to standard	ABS / ADR	ABS / ADR
Schutzart Protection	IP 54	IP 54
Temperaturbeständigkeit [in °C] Temperature resistance [in °C]	-40.0 - 100.0	-40.0 - 100.0
Arbeitslänge [in m] Working length [in m]	3,00	3.00
Max. Arbeitslänge [in m] Max. working length [in m]	4,00	4.00
Max. Ausziehlänge [in m] Max. extension length [in m]	4,50	4.50
Wendelaußendurchmesser [in mm] Outer coil diameter [in mm]	50,00	50.00
Leitungsmaterial Material of cable	TPE	TPE
Gehäusematerial Housing material	verstärkter Kunststoff reinforced composite	
Gehäusefarbe Housing color	schwarz black	
Kabelausgang Cable outlet	Knickschutztülle bending protection grommet	
Querschnitt der Adern Wire cross-sectional area	3x 1,5mm ² + 2x 4,0mm ²	3x 1.5mm ² + 2x 4.0mm ²
Farbe der Leitung Cable color	schwarz black	

641072

Polybeutel
PE bag

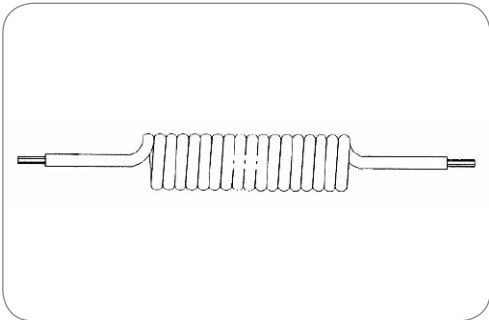

Elektrowendel (ohne Stecker/Dose)
Coil (without plug/socket)

Temperaturbeständigkeit [in °C] Temperature resistance [in °C]	-40.0 - 100.0	-40.0 - 100.0
Arbeitslänge [in m] Working length [in m]	3,00	3.00
Max. Arbeitslänge [in m] Max. working length [in m]	4,00	4.00
Max. Ausziehlänge [in m] Max. extension length [in m]	4,50	4.50
Wendelaußendurchmesser [in mm] Outer coil diameter [in mm]	50,00	50.00
Farbe der Leitung Cable color	schwarz	black

Art.Nr Part No.	016463	016771	016711
Besonderheit Special feature	-	-	Anforderungen ähnlich ISO 4141-4 requirements similar to ISO 4141-4
Normzusatz Addition to standard	ABS	ABS / EBS	ABS / EBS
Leitungsmaterial Material of cable	TPE	PUR	PUR
Querschnitt der Adern Wire cross-sectional area	3x 1,5mm ² + 2x 4,0mm ² 3x 1.5mm ² + 2x 4.0mm ²	5x 1,5mm ² + 2x 4,0mm ² 5x 1.5mm ² + 2x 4.0mm ²	5x 1,5mm ² + 2x 4,0mm ² 5x 1.5mm ² + 2x 4.0mm ²

7P/24V - Steckverbinder für Ladebordwände - ISO 25981
7P/24V - Connectors for Liftgates - ISO 25981



Produkte Products	Seite Page
Zubehör für Steckdosen Additional Parts for Sockets	275
Steckdosen Sockets	275
Stecker Plugs	276
Parksteckdosen Parking Socket	276
Elektrowendel Coils	277
Zubehör für Stecker Additional Parts for Plugs	277

7P/24V Steckverbinder für Ladebordwände - ISO 25981

Die 7-poligen 24V Steckverbinder nach ISO 25981 werden im Bereich der Nutzfahrzeuge für die Verkabelung von Ladebordwänden und Ladelift-Systemen verwendet. Das Stecksytem wurde für elektronisch Überwachte Ladessysteme entwickelt. Das System erkennt 12V und 24V Bordnetze und limitiert die Stromstärke auf 50A.

7P/24V Connectors for Liftgates - ISO 25981

The 7-pin 24V connectors according to ISO 25981 can be used in the field of commercial vehicles for the wiring of tail lifts and loading lift systems. The connector system is designed for electronically monitored charging systems. The system detects 12V and 24V nominal supply voltage and limits the current to 50A.

Steckdosen
Sockets

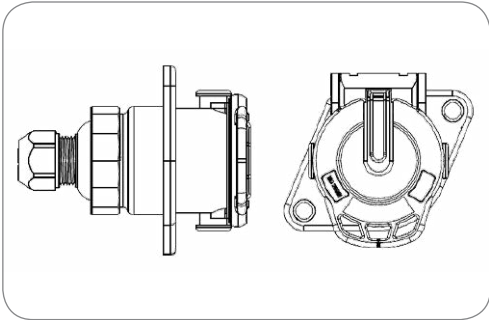

7P/24V Steckdose (ISO 25981)
7P/24V socket (ISO 25981)

Besonderheit Special feature	mit Verstärkungshülsen with reinforcement bushings	with reinforcement bushings
Schutzart Protection	IP X7,IP 54	IP X7,IP 54
Branding Branding	ERICH JAEGER	ERICH JAEGER
Verpackungsart Packaging	Polybeutel	PE bag
Verpackungsinhalt Content of package	Crimp-Kontaktstifte (3x 1,0mm ² + 4x 6,0mm ²)	crimp contact pins (3x 1.0mm ² + 4x 6.0mm ²)
Gehäusematerial Housing material	verstärkter Kunststoff	reinforced composite
Gehäusefarbe Housing color	weiß	white
Kontaktoberfläche Contact surface	Nickel (Ni)	nickel (Ni)
Kontaktanschluss Contact termination	Crimpkontakt	crimp contact
Deckelart Cover version	mit Dichtung	with seal
Deckelmaterial Cover material	verstärkter Kunststoff	reinforced composite
Deckelfarbe Cover color	weiß	white
Für Kabeldurchmesser For cable diameter	12,00mm - 14,40mm	12,00mm - 14,40mm

Art.Nr Part No.	141148	141151
Kabelausgang Cable outlet	Kabelverschraubung, Kabelabgang 180° cap nut, cable outlet 180°	Kabelverschraubung, Kabelabgang 90° cap nut, cable outlet 90°

Zubehör für Steckdosen
Additional Parts for Sockets

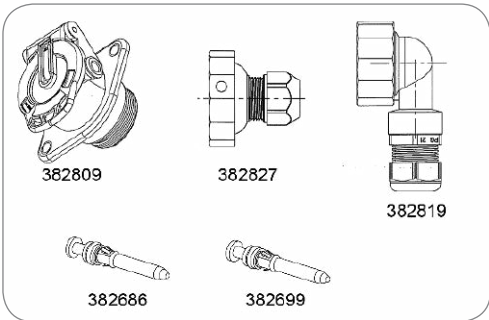

7P/24V Dosengehäuse (ISO 25981) 7P/24V socket housing (ISO 25981)	382809
180° Kabelverschraubung 180° cap nut	382827
90° Kabelverschraubung 90° cap nut	382819
Kontaktstift - 1mm ² contact pin - 1mm ²	382699
Kontaktstift - 6mm ² contact pin - 6mm ²	382686

Parksteckdosen
Parking Socket

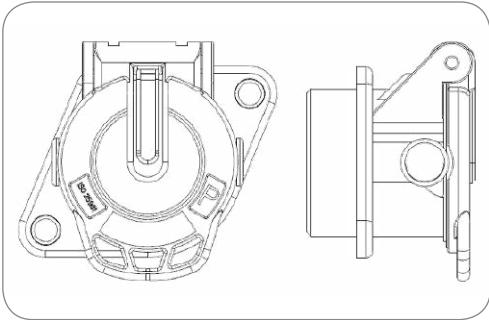

Art.Nr
Part No. 141145

Parksteckdose
Parking socket

Besonderheit Special feature	mit Verstärkungshülsen with reinforcement bushings	with reinforcement bushings
Branding Branding	ERICH JAEGER	ERICH JAEGER
Gehäusematerial Housing material	verstärkter Kunststoff reinforced composite	reinforced composite
Gehäusefarbe Housing color	weiß white	white
Deckelmaterial Cover material	verstärkter Kunststoff reinforced composite	reinforced composite
Deckelfarbe Cover color	schwarz black	black
Farbe des Deckeleinsatzes Cover insert color	blau blue	blue

Stecker
Plugs

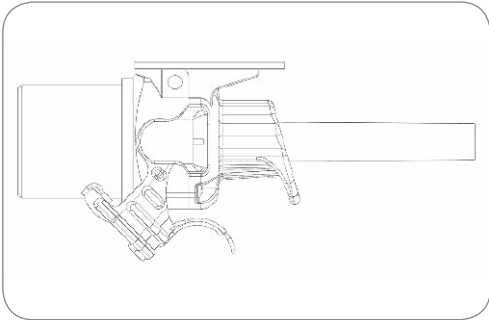

Art.Nr
Part No. 241114

7P/24V Stecker (ISO 25981)
7P/24V plug (ISO 25981)

Schutzart Protection	IP 54	IP 54
Branding Branding	ERICH JAEGER	ERICH JAEGER
Verpackungsart Packaging	Polybeutel	PE bag
Verpackungsinhalt Content of package	Crimp-Kontakthülsen (3x 1,0mm ² + 4x 6,0mm ² + 2x 2x6,0mm ²)	crimp contact sleeves (3x 1.0mm ² + 4x 6.0mm ² + 2x 2x6.00mm ²)
Gehäusematerial Housing material	verstärkter Kunststoff reinforced composite	reinforced composite
Gehäusefarbe Housing color	weiß white	white
Kabelausgang Cable outlet	Knickschutztülle	bending protection grommet
Zugentlastung Strain relief	mit Zugentlastung	with strain relief
Kontaktoberfläche Contact surface	Nickel (Ni)	nickel (Ni)
Kontaktanschluss Contact termination	Crimpkontakt	crimp contact
Für Kabeldurchmesser For cable diameter	13,00mm - 14,30mm	13,00mm - 14,30mm

Zubehör für Stecker
Additional Parts for Plugs

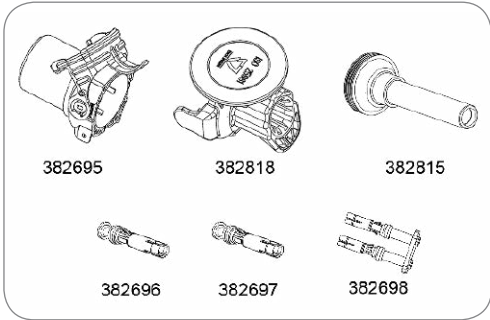

7P/24V Steckergehäuse (ISO 25981) 7P/24V plug housing (ISO 25981)	382695
7P/24V Abschlusskappe (ISO 25981) 7P/24V end cap (ISO 25981)	382818
7P/24V Dichtung (ISO 25981) 7P/24V Seal (ISO 25981)	382815
Zugentlastungsschelle Strain relief clamp	025304
Zugentlastung Strain relief.	025469
Blechschrauben (M2,9x13) Sheet metal screws (M2.9x13)	035865-5
Kontakthülse - 1mm² Contact sleeve - 1mm²	382696
Kontakthülse - 6mm² Contact sleeve - 6mm²	382697
Kontakthülse - 2x 6mm² Contact sleeve - 2x 6mm²	382698
Kunststoffschrauben (M4,5x16) Composite screws (M4.5x16)	035261-5

Elektrowendel
Coils

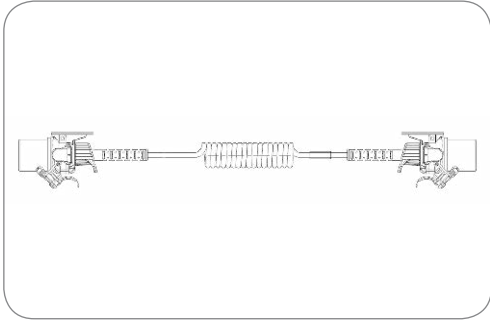

7P/24V Elektrowendel (ISO 25981) 7P/24V coil (ISO 25981)		
Besonderheit Special feature	roter Knickschutz red bending protection	
Branding Branding	ERICH JAEGER	ERICH JAEGER
Temperaturbeständigkeit [in °C] Temperature resistance [in °C]	-40.0 - 100.0	-40.0 - 100.0
Max. Arbeitslänge [in m] Max. working length [in m]	3,50	3.50
Gehäusematerial Housing material	verstärkter Kunststoff reinforced composite	
Gehäusefarbe Housing color	weiß white	
Querschnitt der Adern Wire cross-sectional area	3x 1,0mm² + 4x 6,0mm²	3x 1,0mm² + 4x 6,0mm²
Farbe der Leitung Cable color	schwarz black	

Art.Nr Part No.	641244
--------------------	--------

7+6P/12V - Steckverbinder - NEN 6120
7+6P/12V - Connectors - NEN 6120



Produkte Products	Seite Page
Steckdosen Sockets	280
Dichtungen für Steckdosen Seals for Sockets	281
Adapter - ISO 1724 (Typ N) + ISO 3732 (Typ S) Adapters - ISO 1724 (Type N) + ISO 3732 (Type S)	283
Stecker Plugs	283

7+6-polige 12V Steckverbinder - NEN 6120

Das 7+6-polige 12V Stecksystem ist kompatibel mit der Norm ISO 1724 für 7-polige Anhängersteckverbinder. Zudem kann es angelehnt an die Norm ISO 11446 für 13-polige Anhängersteckverbinder verdrahtet werden. Daher ist es möglich, das System sowohl zur 7- als auch zur 13-poligen elektrischen Verbindung von Zug- und Anhängfahrzeugen zu nutzen.

Eigenschaften

- Kompatibel mit der Norm ISO 1724 für 7-polige Anhängersteckverbinder
- Einfache und wirtschaftliche Montage
- Schwarzes Kunststoffgehäuse
- Mit 13 Schraubanschlüssen
- Steckdose Nr. 101288 enthält Mikroschalter mit Wechslerfunktion zur Schaltung des Nebelschlusslichts, der Einparkhilfe und/oder der Anhängererkennung

7+6-pin 12V Connectors - NEN 6120

The 7+6-pin 12V connector system is compatible with the standard ISO 1724 for 7-pin trailer connectors. In addition, it can be wired based on the standard ISO 11446 for 13-pin trailer connectors. Therefore, the system can be used for the electrical connection of towing vehicles and trailers both in 7-pin and as 13-pin operation.

Features

- Compatible with the standard ISO 1724 for 7-pin trailer connectors
- Black plastic housing
- With 13 screw terminals
- Socket no. 101288 includes micro switch with changer function for rear fog light or parking assistance system cutoff and/or trailer detection

Kontaktbelegung für Steckverbinder nach NEN 6120

Contact Allocation for Connectors According NEN 6120

Kontakt Nr. Contact no.	Funktion Function	Anschlüsse für Leitungs- querschnitt Terminals for wire cross- sectional area	Farbe der Aderisolation Color of wire insulation
1	Fahrtrichtungsanzeiger links Left-hand direction indicator light	1,5 mm ²	gelb / yellow
2	Nebelschlusslicht / Rear fog light	1,5 mm ²	blau / blue
3 ¹⁾	Masse für Kontakte Nr. 1 bis 8 Common return for contacts no. 1 to 8	2,5 mm ²	weiß / white
4	Fahrtrichtungsanzeiger rechts Right-hand direction indicator light	1,5 mm ²	grün / green
5 ²⁾	Rechte Schluss-, Umriss-, Begrenzungsleuchten und Kenn- zeichenbeleuchtung Right-hand rear, marker, position light, and license plate lamp	1,5 mm ²	braun / brown
6	Bremsleuchten / Brake lights	1,5 mm ²	rot / red
7 ²⁾	Linke Schluss-, Umriss-, Begrenzungsleuchten und Kenn- zeichenbeleuchtung Left-hand rear, marker, position light, and license plate lamp	1,5 mm ²	schwarz / black
8	Rückfahrleuchte / Reversing light	1,5 mm ²	rosa / pink
9	Stromversorgung Dauerplus (+ 12V) Permanent power supply (+12V)	2,5 mm ²	orange / orange
10 ³⁾	Stromversorgung über Zündschalter gesteuert (+12V) Power supply controlled by ignition switch (+12V)	4,0 mm ²	grau / grey
11	Reserviert für zukünftige Anwendungen Reserved for future allocations	2,5 mm ²	keine Leitung / no core
12 ^{1) 3)}	Masse für Kontakt Nr. 10 / Common return for contact no. 10	4,0 mm ²	weiß / schwarz white / black
13 ¹⁾	Masse für Kontakt Nr. 9 / Common return for contact no. 9	2,5 mm ²	weiß / rot white / red

- 1) Die drei Masseleitungen dürfen anhängerseitig nicht elektrisch leitend verbunden werden.
The three common return circuits must not be connected conductively on the side of the trailer.
- 2) Die Kennzeichenbeleuchtung muss so angeschlossen werden, dass keine Lampe dieser Einrichtung mit beiden Kontakten 5 und 7 verbunden ist.
The license plate lamp has to be connected in a way which ensures that no lamp of this construction is connected to both contacts 5 and 7.
- 3) Bei Kontaktbelegung nach ISO 11446 beträgt der Leitungsquerschnitt 2,5 mm². Bei Belegung nach NEN 6120 beträgt der Leitungsquerschnitt 4,0 mm²; hier muss auf die Verwendung einer für den Anschluss passenden Aderendhülse geachtet werden.
When connected according to ISO 11446, the wire cross-sectional area is 2.5 mm². When connected according to NEN 6120, the cross-sectional area is 4.0 mm². In the latter case, special attention has to be paid to using an end sleeve that fits the terminal.

Steckdosen
Sockets

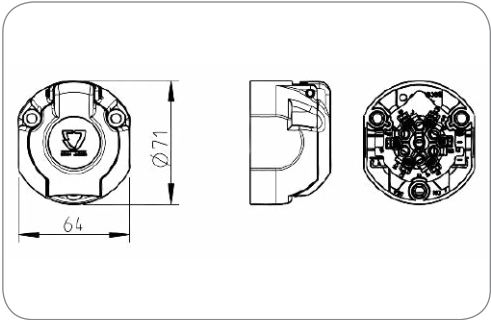

7+6P/12V Steckdose (NEN 6120)
7+6P/12V socket (NEN 6120)

Branding Branding	ERICH JAEGER	ERICH JAEGER
Gehäusematerial Housing material	verstärkter Kunststoff	reinforced composite
Gehäusefarbe Housing color	schwarz	black
Design/Ausführung Design/Version	Flachdesign	flat design
Kontaktanschluss Contact termination	Schraubkontakt	screw contact
Deckelart Cover version	mit Dichtung	with seal
Deckelmaterial Cover material	verstärkter Kunststoff	reinforced composite
Deckelfarbe Cover color	schwarz	black

Art.Nr Part No.	101289	101295	101288	101366
Verpackungsart Packaging	ohne Verpackung without packaging	Polybeutel PE bag	ohne Verpackung without packaging	Polybeutel PE bag
Verpackungsinhalt Content of package	-	Dichtung Belegungsplan seal allocation diagram	-	Dichtung Belegungsplan seal allocation diagram
Schalter Switch	-	-	Mikroschalter „Wechsler“ micro switch „change over“	Mikroschalter „Wechsler“ micro switch „change over“
Für Kabeldurchmesser For cable diameter	-	8,00mm - 17,50mm	-	8,00mm - 17,50mm

Dichtungen für Steckdosen Seals for Sockets

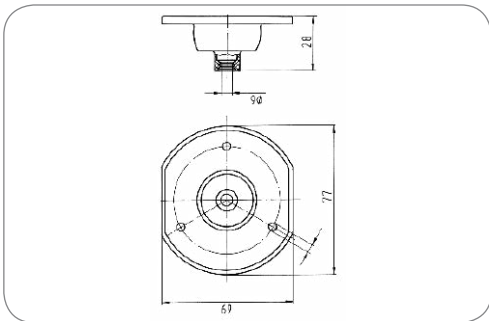

Dichtung Seal

Anzahl der Dichtungsanschlüsse
No. of seal outlets

1-fach

single

Art.Nr Part No.	036959	035047	035231	036118	036115	035716	035506
Dichtungsart Type of seal	Dichtung seal	Dichtung seal	Dichtung seal	Dichtung für mehradrige Leitungen multiple wire seal	Dichtung für mehradrige Leitungen multiple wire seal	Dichtung für mehradrige Leitungen multiple wire seal	Dichtung für mehradrige Leitungen (Anschraub- lochdurchmesser 4,8mm) multiple wire seal (screw-on diameter 4.8 mm)
Dichtungsmaterial Material of seal	CR	EPDM	EPDM	EPDM	EPDM	EPDM	EPDM
Anordnung der Dichtungsanschlüsse Set of seal outlets	zentriert, 180° centered, 180°	zentriert, 180° centered, 180°	zentriert, 180° centered, 180°	links, 90° left, 90°	rechts, 90° right, 90°	zentriert, 180° centered, 180°	rechts, 90° right, 90°
Für Kabeldurchmesser For cable diameter	6,00mm	8,00mm - 17,50mm	9,00mm - 13,00mm	10,00mm - 14,50mm	10,00mm - 14,50mm	13,00mm - 17,50mm	10,00mm - 14,50mm
Kabelausgang Cable outlet	-	-	Kabelabgang 180° cable outlet 180°	-	-	-	-
Norm Standard	ISO 3732 - Typ S / ISO 1724 - Typ N ISO 3732 - Type S / ISO 1724 - Type N	ISO 3732 - Typ S / ISO 11446 / ISO 11446 - 24V Variante / ISO 1724 - Typ N ISO 3732 - Type S / ISO 11446 / ISO 11446 - 24V version / ISO 1724 - Type N	ISO 3732 - Typ S / ISO 1724 - Typ N / ISO 11446 / NEN 6120 / ISO 11446 - 24V Variante ISO 3732 - Type S / ISO 1724 - Type N / ISO 11446 / NEN 6120 / ISO 11446 - 24V version	ISO 3732 - Typ S / ISO 1724 - Typ N ISO 3732 - Type S / ISO 1724 - Type N	ISO 3732 - Typ S / ISO 11446 / ISO 1724 - Typ N ISO 3732 - Type S / ISO 11446 / ISO 1724 - Type N	ISO 11446 / ISO 11446 - 24V Variante ISO 11446 / ISO 11446 - 24V version	ISO 11446



Dichtung
Seal

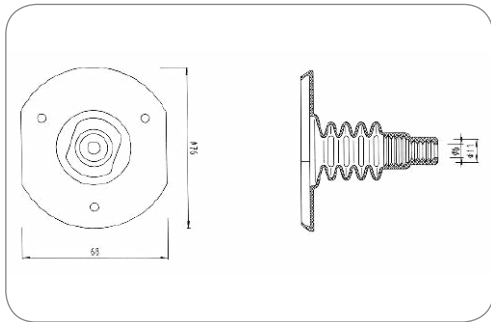

Art.Nr Part No.	035195	035502	036341	036340	035515	035542
Dichtungsart Type of seal	Dichtung für mehradrige Leitungen, mit abgeflachtem Faltenbalg multiple wire seal, with flattened folding body	Dichtung für mehradrige Leitungen, für Anschraubleche mit eingepresster Gewindehülse (Anschraublochdurchmesser 7,0mm) multiple wire seal, for screw-on sheet metal with pressed threat socket (screw-on diameter 7.0mm)	Dichtung seal	Dichtung seal	Dichtung mit Einzeladerabdichtung, für 12-19 Leitungen seal with single wire seal, for 12-19 wires	Dichtung mit Einzeladerabdichtung, für 10-19 Leitungen seal with single wire seal, for 10-19 wires
Dichtungsmaterial Material of seal	EPDM	EPDM	CR	CR	EPDM	EPDM
Anzahl der Dichtungsanschlüsse No. of seal outlets	1-fach single	1-fach single	2-fach double	2-fach double	–	–
Anordnung der Dichtungsanschlüsse Set of seal outlets	zentriert, 180° centered, 180°	rechts, 90° right, 90°	vertikal, 180° vertical, 180°	horizontal, 180°	–	–
Für Kabeldurchmesser For cable diameter	8,00mm - 17,50mm	10,00mm - 14,50mm	4,50mm 4,50mm	4,50mm 4,50mm	–	–
Norm Standard	ISO 11446	ISO 11446	ISO 3732 - Typ S / ISO 1724 - Typ N ISO 3732 - Type S / ISO 1724 - Type N	ISO 3732 - Typ S / ISO 1724 - Typ N ISO 3732 - Type S / ISO 1724 - Type N	ISO 11446	ISO 11446

Stecker
Plugs

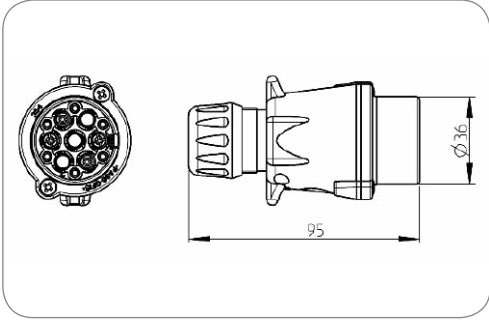

Art.Nr
Part No.

221088

7+6P/12V Stecker (NEN 6120)
7+6P/12V plug (NEN 6120)

Gehäusematerial Housing material	verstärkter Kunststoff reinforced composite
Gehäusefarbe Housing color	schwarz black
Kabelausgang Cable outlet	Kabelverschraubung cap nut
Kontaktanschluss Contact termination	Schraubkontakt screw contact
Für Kabeldurchmesser For cable diameter	11,50mm - 14,00mm 11,50mm - 14,00mm

Adapter - ISO 1724 (Typ N) + ISO 3732 (Typ S)
Adapters - ISO 1724 (Type N) + ISO 3732 (Type S)

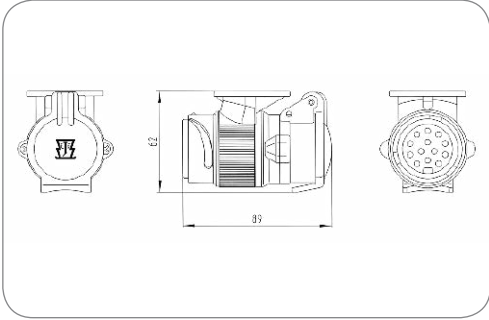

Art.Nr
Part No.

311002

Multiaadapter von Fahrzeug (13P/12V) zu Anhänger (7P/12V oder 7+6P/12V)
Multi adapter from vehicle (13P/12V) to trailer (7P/12V or 7+6P/12V)

Verpackungsart Packaging	Polybeutel PE bag
Gehäusematerial Housing material	verstärkter Kunststoff reinforced composite
Gehäusefarbe Housing color	schwarz black
Kontaktoberfläche Contact surface	Nickel (Ni) nickel (Ni)

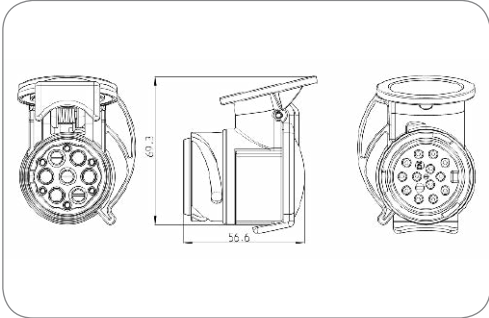

Art.Nr Part No.	311161
--------------------	--------

Minikurzadapter von Fahrzeug (13P/12V) zu Anhänger (7+6P/12V)
Mini short adapter from vehicle (13P/12V) to trailer (7+6P/12V)

Branding Branding	Neutral/ohne Logo	neutral/without logo
Verpackungsart Packaging	ohne Verpackung	without packaging
Gehäusematerial Housing material	verstärkter Kunststoff	reinforced composite
Gehäusefarbe Housing color	schwarz	black
Kontaktoberfläche Contact surface	Nickel (Ni)	nickel (Ni)

9P/12V - ISOBUS Steckverbinder - ISO 11783-2
9P/12V - ISOBUS Connectors - ISO 11783-2



Produkte Products	Seite Page
Steckdosen Sockets	288
Zubehör für Steckdosen Additional Parts for Sockets	289
Parksteckdosen Parking Sockets	292
Zubehör für Stecker Additional Parts for Plugs	293
Stecker Plugs	293
Leitungen Cables	295

9-polige 12V ISOBUS Steckverbinder ISO 11783-2

Mit der ISOBUS Technologie wird die Kommunikation zwischen Traktoren, Anbaugeräten (Implements) und landwirtschaftlicher (Büro-) Software vereinheitlicht. Mit den ISOBUS Komponenten – in der Fachterminologie IBBC (ISOBUS Breakaway Connector) genannt – bietet ERICH JAEGER das gesamte Sortiment an ISOBUS Produkten, das aufgrund seiner zahlreichen Vorteile weltweit einzigartig ist.

Einzigartige Eigenschaften unserer ISOBUS Produkte:

ISOBUS Breakaway Connector (IBBC)

- Gleiches Verriegelungssystem für geschlossenen Deckel und gesteckten Stecker

9-pin 12V ISOBUS Connectors ISO 11783-2

ISOBUS technology standardizes communication between tractors, implements and agricultural (office) software. With the ISOBUS components - the technical term is IBBC (ISOBUS Breakaway Connector) - ERICH JAEGER offers the whole range of ISOBUS products, given its many advantages, is unique worldwide.

Unique features of our ISOBUS products:

ISOBUS Breakaway Connector (IBBC)

- The same locking system for closed cap and inserted plug

- Notentriegelung möglich durch Kugel verrasteten Verriegelungsbügel, beim ungewollten Herausziehen des Steckers aus der Steckdose wird diese nicht beschädigt
- Leiterplatte im Inneren der Dose wird mit 2K-Kleber wasserdicht vergossen. Durch den Verzicht auf klassisches Spritzgussverfahren können beim Vergießen keine Haarrisse entstehen oder Bauteile beschädigt werden
- Deckeldichtung unverlierbar verbaut
- Deckel mit Mittelpunktauflage für maximale Dichtigkeit im ungesteckten Zustand
- Radiale Abdichtung zwischen Dosengehäuse und Kontakteinsatz

- Quick release mechanism possible through ball locking clamp, if the plug is removed accidentally, the socket is not damaged
- A two-part adhesive is used to provide a waterproof seal for the printed circuit board inside the connector. Dispensing with the classic injection molding process means that no hairline cracks can occur or components can be damaged when casting
- Captively integrated cover seal
- Cover with center alignment for maximum seal in an unmated state
- Radial seal between the connector housing and the contact insert

9P ISOBUS Stecker, geräteseitig

- Leicht konfektionierbar
- Optimierte Handhabung
- Anschluss für Kabel und Wellrohr geeignet
- Großzügiger Freiraum innerhalb des Steckers für Konfektionierung
- Sehr widerstandsfähig gegen Verschmutzung durch optimierte Deckelauflage und optionale Schmutzkappe

4P Stecker, ECU/Pass-Through, traktorseitig

- Dichtheit zur Dose durch Drei-Punkt-Verrastung für gleichmäßigen Anpressdruck optimiert
- Adaption an Wellrohr mit Kappe möglich (90° und 180° Abgang)
- Familiendichtung wird mechanisch gehalten
- Verwendung von Leitungen bis 16mm² möglich

9-pin ISOBUS plug, on implement side

- Easily attachable
- Optimized handling
- Suitable for connection cables and corrugated tubes
- Generous space inside the connector for assembling
- Very resistant to soiling due to optimized cover support and optional dirt cap

4-pin plug, ECU/pass-through, on tractor side

- Connector seal optimized with three-point snap connection for even contact pressure
- Adaption to corrugated hose possible with cover (90° and 180° out)
- Family seal is held mechanically
- Cables up to 16mm² can be used

Steckdosen
Sockets



Art.Nr
Part No. 151234

9P/12V „ISOBUS (IBBC)“ Steckdose (ISO 11783-2) Breakaway Connector - Active 9P/12V „ISOBUS (IBBC)“ socket (ISO 11783-2) Breakaway Connector - Active		
Schutzart Protection	IP X9K,IP X4K,IP 6X,IP 54	IP X9K,IP X4K,IP 6X,IP 54
Branding Branding	ERICH JAEGER	ERICH JAEGER
Gehäusematerial Housing material	verstärkter Kunststoff	reinforced composite
Gehäusefarbe Housing color	schwarz	black
Design/Ausführung Design/Version	Active (Master)	Active (Master)
Kontakttoberfläche Contact surface	Nickel (Ni)	nickel (Ni)
Farbe des Kontakteinsatzes Contact insert color	schwarz	black
Deckelmaterial Cover material	verstärkter Kunststoff	reinforced composite
Deckelfarbe Cover color	schwarz	black



Art.Nr
Part No. 151236

9P/12V „ISOBUS (IBBC)“ Steckdose (ISO 11783-2) Breakaway Connector - Passive 9P/12V „ISOBUS (IBBC)“ socket (ISO 11783-2) Breakaway Connector - Passive		
Schutzart Protection	IP X9K,IP X4K,IP 6X,IP 54	IP X9K,IP X4K,IP 6X,IP 54
Branding Branding	ERICH JAEGER	ERICH JAEGER
Gehäusematerial Housing material	verstärkter Kunststoff	reinforced composite
Gehäusefarbe Housing color	schwarz	black
Design/Ausführung Design/Version	Passive (Slave)	Passive (Slave)
Kontakttoberfläche Contact surface	Nickel (Ni)	nickel (Ni)
Farbe des Kontakteinsatzes Contact insert color	grau	grey
Deckelmaterial Cover material	verstärkter Kunststoff	reinforced composite
Deckelfarbe Cover color	schwarz	black



Art.Nr
Part No. 151232

9P/12V „ISOBUS (IBBC) - CM“ Steckdose (ISO 11783-2) Breakaway Connector - Passive 9P/12V „ISOBUS (IBBC) - CM“ socket (ISO 11783-2) Breakaway Connector - Passive		
Schutzart Protection	IP X9K,IP X4K,IP 6X,IP 54	IP X9K,IP X4K,IP 6X,IP 54
Branding Branding	ERICH JAEGER	ERICH JAEGER
Gehäusematerial Housing material	verstärkter Kunststoff	reinforced composite
Gehäusefarbe Housing color	schwarz	black
Design/Ausführung Design/Version	Passive (Slave)	Passive (Slave)
Kontakttoberfläche Contact surface	Nickel (Ni)	nickel (Ni)
Farbe des Kontakteinsatzes Contact insert color	grün	green
Deckelmaterial Cover material	verstärkter Kunststoff	reinforced composite
Deckelfarbe Cover color	schwarz	black

Zubehör für Steckdosen
Additional Parts for Sockets



Abschlußwiderstand (TBC)Terminating Bias Circuit
Terminating bias circuit (TBC)Terminating Bias Circuit

Gehäusematerial Housing material	verstärkter Kunststoff reinforced composite
Gehäusefarbe Housing color	schwarz black

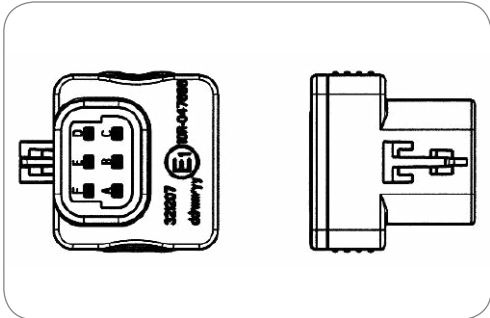

Art.Nr
Part No.
321096



4P Steckerset für ISOBUS Steckdose (IBBC) Breakaway Connector
4P plug set for ISOBUS socket (IBBC) Breakaway Connector

Verpackungsart Packaging	Polybeutel PE bag
Verpackungsinhalt Content of package	1x 4P Stecker ECU/Pass-Through traktor- seitig Kontakthülsen (2x 16mm² + 2x 10mm² + 2x 2,5mm²) Wellrohranschlussskappe für NW19 (90° Abgang) 1x 4P plug ECU/Pass-Through on tractor side contact sleeves (2x 16mm² + 2x 10mm² + 2x 2.5mm²) corrugated tube cap for NW19 (90° out)
Gehäusematerial Housing material	verstärkter Kunststoff reinforced composite
Gehäusefarbe Housing color	schwarz black
Kabelausgang Cable outlet	für Wellrohranschluss NW19, Kabelabgang 90° corrugated tube NW19, cable outlet 90°
Kontaktoberfläche Contact surface	Nickel (Ni) nickel (Ni)
Kontaktanschluss Contact termination	Crimpkontakt, Lötkontakt crimp contact, solder contact
Kontakt: min. Aderquerschnitt [in mm²] Contact: for min. wire cross section [in mm²]	2,50 2.50
Kontakt: max. Aderquerschnitt [in mm²] Contact: for max. wire cross section [in mm²]	16,00 16.00
Farbe des Kontakteinsatzes Contact insert color	schwarz black



Art.Nr
Part No. 251265

4P Steckerset für ISOBUS Steckdose (IBBC) Breakaway Connector
4P plug set for ISOBUS socket (IBBC) Breakaway Connector

Verpackungsart Packaging	Polybeutel	PE bag
Verpackungsinhalt Content of package	1x 4P Stecker ECU/Pass-Through traktor- seitig Kontakthülsen (2x 10mm ² + 2x 2,5mm ²)	1x 4P plug ECU/Pass-Through on tractor side contact sleeves (2x 10mm ² + 2x 2.5mm ²)
Gehäusematerial Housing material	verstärkter Kunststoff	reinforced composite
Gehäusefarbe Housing color	schwarz	black
Kabelausgang Cable outlet	für Wellrohranschluss NW19, Kabelabgang 90°	corrugated tube NW19, cable outlet 90°
Kontaktoberfläche Contact surface	Nickel (Ni)	nickel (Ni)
Kontaktanschluss Contact termination	Crimpkontakt, Lötkontakt	crimp contact, solder contact
Kontakt: min. Aderquerschnitt [in mm ²] Contact: for min. wire cross section [in mm ²]	2,50	2.50
Kontakt: max. Aderquerschnitt [in mm ²] Contact: for max. wire cross section [in mm ²]	10,00	10.00
Farbe des Kontakteinsatzes Contact insert color	schwarz	black



Art.Nr
Part No. 382167

4P Stecker, ECU/Pass-Through für ISOBUS Steckdose (IBBC - Breakaway Connector),
traktorseitig
4P Plug ECU/Pass-Through for ISOBUS socket (IBBC - Breakaway Connector), on tractor
side

Gehäusematerial Housing material	verstärkter Kunststoff	reinforced composite
Gehäusefarbe Housing color	schwarz	black



Kontakthülsen für 4P Stecker, ECU/Pass-Through für ISOBUS Steckdose (IBBC -
Breakaway Connector), traktorseitig
Contact sockets for 4P Connector, ECU/Pass-Through for ISOBUS socket (IBBC -
Breakaway Connector), on tractor side

Art des Kontakts Contact version	Kontakthülse	contact sleeve
Kontaktanschluss Contact termination	Crimpkontakt, Lötkontakt	crimp contact, solder contact
Kontaktoberfläche Contact surface	Nickel (Ni)	nickel (Ni)

Art.Nr Part No.	382100	382101	382166
Kontakt: max. Aderquerschnitt [in mm ²] Contact: for max. wire cross section [in mm ²]	2,50 2.50	10,00 10.00	16,00 16.00



Art.Nr Part No.	026030
--------------------	--------

Wellrohranschlusskappe für ISOBUS Steckdose (IBBC - Breakaway Connector), traktorseitig
Corrugated tube cap for ISOBUS socket (IBBC - Breakaway Connector), on tractor side

Gehäusematerial Housing material	verstärkter Kunststoff	reinforced composite
Gehäusefarbe Housing color	schwarz	black
Kabelausgang Cable outlet	für Wellrohranschluss NW19, Kabelabgang 90°	corrugated tube NW19, cable outlet 90°



Art.Nr Part No.	026461
--------------------	--------

Wellrohranschlusskappe für ISOBUS Steckdose (IBBC - Breakaway Connector), traktorseitig
Corrugated tube cap for ISOBUS socket (IBBC - Breakaway Connector), on tractor side

Gehäusematerial Housing material	verstärkter Kunststoff	reinforced composite
Gehäusefarbe Housing color	schwarz	black
Kabelausgang Cable outlet	für Wellrohranschluss NW19, Kabelabgang 180°	corrugated tube NW19, cable outlet 180°



Art.Nr Part No.	151289
--------------------	--------

Datenbus Stecker-Set für ISOBUS Steckdose (IBBC - Breakaway Connector), traktorseitig
Data bus plug set for ISOBUS socket (IBBC - Breakaway Connector), on tractor side

Verpackungsinhalt Content of package	Kontakte Steckhülsegehäuse Keilsperre	contacts receptacles wedgelock
Gehäusematerial Housing material	verstärkter Kunststoff	reinforced composite



Art.Nr Part No.	051360
--------------------	--------

Datenbus Steckgehäuse 4P Deutsch DT06 für ISOBUS Steckdose (IBBC - Breakaway Connector), traktorseitig
Data bus housing 4P Deutsch DT06 for ISOBUS socket (IBBC - Breakaway Connector), on tractor side

Gehäusematerial Housing material	verstärkter Kunststoff	reinforced composite
-------------------------------------	------------------------	----------------------



Art.Nr
Part No.

051361

Keilsperr/Haltekeil für Steckgehäuse 4P Deutsch DT06 für ISOBUS Steckdose (IBBC - Breakaway Connector), traktorseitig
Wedge lock for housing 4P Deutsch DT06 for ISOBUS socket (IBBC - Breakaway Connector), on tractor side

Gehäusematerial Housing material	verstärkter Kunststoff	reinforced composite
-------------------------------------	------------------------	----------------------

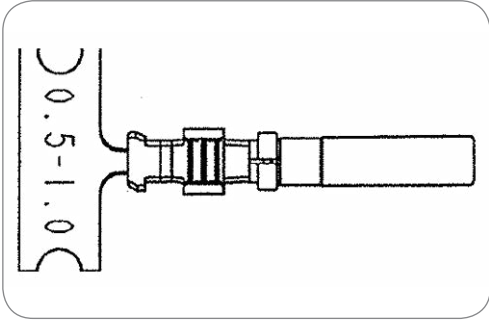

Art.Nr
Part No.

056963-3

Stanzkontakthülsen für Steckgehäuse 4P Deutsch DT06 für ISOBUS Steckdose (IBBC - Breakaway Connector), traktorseitig
Punch contact sockets for housing 4P Deutsch DT06 for ISOBUS socket (IBBC - Breakaway Connector), on tractor side

Art des Kontakts Contact version	Kontakthülse	contact sleeve
Kontaktanschluss Contact termination	Crimpkontakt, Lötkontakt	crimp contact, solder contact
Kontakttoberfläche Contact surface	Nickel (Ni)	nickel (Ni)
Herstellungsverfahren des Kontakts Production method of contact	Stanzkontakt	punch contact
Kontakt: min. Aderquerschnitt [in mm²] Contact: for min. wire cross section [in mm²]	0,50	0.50
Kontakt: max. Aderquerschnitt [in mm²] Contact: for max. wire cross section [in mm²]	1,00	1.00

Parksteckdosen
Parking Sockets



Art.Nr
Part No.

151280

9P/12V „ISOBUS (IBBC)“ Parksteckdose (ISO 11783-2) Breakaway Connector - passend für alle ISOBUS 9P Stecker
9P/12V „ISOBUS (IBBC)“ parking socket (ISO 11783-2) Breakaway Connector - fits for all ISOBUS 9P plugs

Gehäusematerial Housing material	verstärkter Kunststoff	reinforced composite
Gehäusefarbe Housing color	schwarz	black
Deckelmaterial Cover material	verstärkter Kunststoff	reinforced composite
Deckelfarbe Cover color	blau	blue

Stecker Plugs

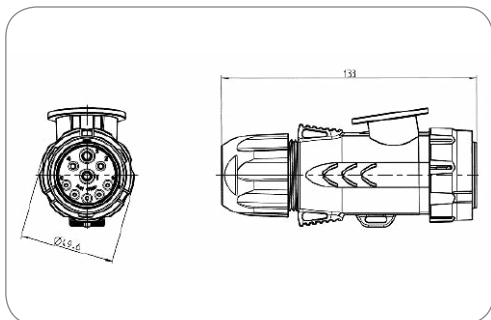

9P/12V „ISOBUS (IBIC)“ Stecker (ISO 11783-2) Implement Connector
9P/12V „ISOBUS (IBIC)“ plug (ISO 11783-2) Implement Connector

Schutzart Protection	IP X9K,IP X4K,IP 6X,IP 54	IP X9K,IP X4K,IP 6X,IP 54
Branding Branding	ERICH JAEGER	ERICH JAEGER
Verpackungsart Packaging	Polybeutel	PE bag
Gehäusematerial Housing material	verstärkter Kunststoff	reinforced composite
Gehäusefarbe Housing color	schwarz	black
Design/Ausführung Design/Version	Active (Master)	Active (Master)
Kontaktoberfläche Contact surface	Nickel (Ni)	nickel (Ni)
Farbe des Kontakteinsatzes Contact insert color	schwarz	black

Art.Nr Part No.	251271	251284	251297	251279
Verpackungsinhalt Content of package	Dichtung Kontakte seal contacts	Dichtung Kontakte seal contacts	Dichtung Kontakte seal contacts	-
Kabelausgang Cable outlet	-	-	für Wellrohranschluss NW19 corrugated tube NW19	-
Größe der Steckkontakte Size of plug-in contacts	4x 0,5mm ² + 2x 2,5mm ² + 2x 6mm ² (PWR) 4x 0,5mm ² + 2x 2,5mm ² + 2x 6mm ² (PWR)	4x 0,5mm ² + 2x 2,5mm ² + 2x 10mm ² (PWR) 4x 0,5mm ² + 2x 2,5mm ² + 2x 10mm ² (PWR)	4x 0,5mm ² + 2x 2,5mm ² + 2x 16mm ² (PWR) 4x 0,5mm ² + 2x 2,5mm ² + 2x 16mm ² (PWR)	-
Für Kabeldurchmesser For cable diameter	15,00mm - 18,00mm	15,00mm - 18,00mm	-	-

Zubehör für Stecker Additional Parts for Plugs



9P/12V „ISOBUS (IBIC)“ Kontaktdichtung mit PWR Kontakten (ISO 11783-2)
9P/12V „ISOBUS (IBIC)“ contact mat seal with PWR contacts (ISO 11783-2)

Branding Branding	ERICH JAEGER	ERICH JAEGER
Kontaktoberfläche Contact surface	Nickel (Ni)	nickel (Ni)
Kontaktanschluss Contact termination	Crimpkontakt	crimp contact
Passend zu Suitable for	Stecker (Art.-Nr. 251279)	plug (part no. 251279)

Art.Nr Part No.	382759	382760	382761
Kontakt: max. Aderquerschnitt [in mm ²] Contact: for max. wire cross section [in mm ²]	6,00 6.00	10,00 10.00	16,00 16.00
Farbe des Kontakteinsatzes Contact insert color	grün green	blau blue	rot red



9P/12V „ISOBUS (IBIC)“ Dichtung (ISO 11783-2)
9P/12V „ISOBUS (IBIC)“ Seal (ISO 11783-2)

Branding Branding	ERICH JAEGER	ERICH JAEGER
Dichtungsart Type of seal	Dichtung	seal
Passend zu Suitable for	Stecker (Art.-Nr. 251279)	plug (part no. 251279)
Norm Standard	ISO 11783-2	ISO 11783-2

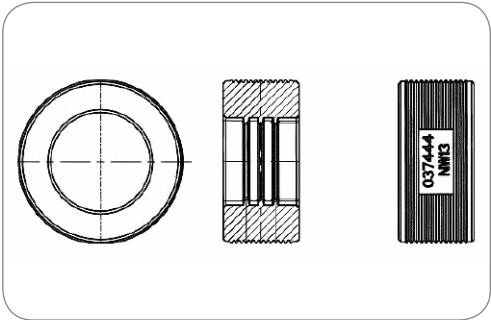

Art.Nr Part No.	037443	037444	037445	037446
Für Kabeldurchmesser For cable diameter	15,00mm - 18,00mm	-	-	-
Kabelausgang Cable outlet	-	für Wellrohranschluss NW13 corrugated tube NW13	für Wellrohranschluss NW17 corrugated tube NW17	für Wellrohranschluss NW19 corrugated tube NW19



Dichtkappe für 9P ISOBUS (IBIC) Stecker Implement Connector
Sealing cap for 9P ISOBUS (IBIC) plug Implement Connector

Branding Branding	ERICH JAEGER	ERICH JAEGER
Dichtungsart Type of seal	Dichtkappe	sealing cap
Norm Standard	ISO 11783-2	ISO 11783-2

Art.Nr Part No.	037447
--------------------	--------



Bajonettring für 9P ISOBUS (IBIC) Stecker mit Breakaway Funktion
bayonet ring for 9P ISOBUS (IBIC) plug with breakaway function

Branding Branding	ERICH JAEGER	ERICH JAEGER
----------------------	--------------	--------------

Art.Nr Part No.	026871
--------------------	--------

Konfigurator
Configurator



Leitungen
Cables

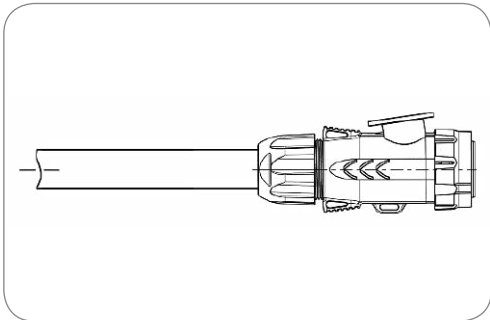

9P/12V „ISOBUS (IBIC)“ Leitung (ISO 11783-2) Implement Connector
9P/12V „ISOBUS (IBIC)“ cable (ISO 11783-2) Implement Connector

Branding Branding	ERICH JAEGER		ERICH JAEGER	
Verpackungsart Packaging	Polybeutel		PE bag	
Verpackungsinhalt Content of package	Dichtung Kontakte		seal contacts	
Anzahl der angeschlossenen Stecker No. of connected plugs	1		1	
Anzahl der angeschlossenen Dosen No. of connected sockets	0		0	
Gehäusematerial Housing material	verstärkter Kunststoff		reinforced composite	
Gehäusefarbe Housing color	schwarz		black	
Kontaktoberfläche Contact surface	Nickel (Ni)		nickel (Ni)	

Art.Nr Part No.	652223	652224	652218	652219	652220	652221	652222
Leitungslänge [in m] Cable length [in m]	2,00 2.00	5,00 5.00	1,50 1.50	2,50 2.50	5,00 5.00	8,00 8.00	10,00 10.00
Querschnitt der Adern Wire cross-sectional area	6mm²	6mm²	10mm²	10mm²	10mm²	10mm²	10mm²



Produkte
Products

Steckdosen
Steckdosen

Seite
Page

297

9-polige 750V Lade-Steckverbinder -
GB20234-2015

Diese Produktgruppe beinhaltet verschiedene Steckverbinder für das Laden von elektrischen Fahrzeugen.

Das System wird bereits bei führenden Fahrzeugherstellern eingesetzt.

9-pin 750V Charging Connectors -
GB20234-2015

This product group includes different connectors for charging of electric vehicles.

The system is used by leading vehicle manufacturers.

Steckdosen
Steckdosen

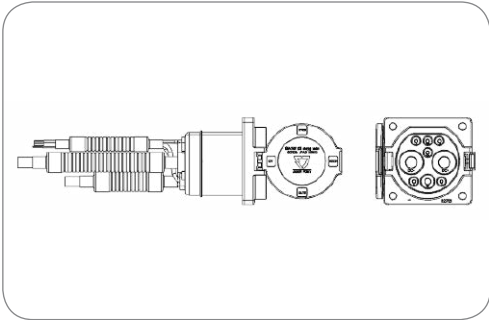

Art.Nr Part No.	551103	551102	551101
Leitungslänge [in m] Cable length [in m]	1,50 1.50	2,50 2.50	3,50 3.50

9P/750V(125A) Leitung (GB20234-2015)
9P/750V(125A) cable (GB20234-2015)

Nennstrom / Dauerlast [in A] Rated current / permanent load [in A]	125	125
Branding Branding	ERICH JAEGER	ERICH JAEGER
Anzahl der angeschlossenen Stecker No. of connected plugs	0	
Anzahl der angeschlossenen Dosen No. of connected sockets	1	
Gehäusematerial Housing material	verstärkter Kunststoff	reinforced composite
Gehäusefarbe Housing color	schwarz	black
Deckelmaterial Cover material	verstärkter Kunststoff	reinforced composite

12P/12V - Steckverbinder - SAE J3008
12P/12V - Connectors - SAE J3008



ERICH JAEGER hat gemeinsam mit führenden Fahrzeugherstellern die neue Norm (SAE J3008) für Video-Übertragungen zwischen Zugfahrzeug und Anhänger entwickelt.

Das neue 12-polige 12V System dient der Übertragung einer Vielzahl von Sonder-Signalen des Anhängers wie z.B. Videosignale der Rückfahrkamera, CAN-Bus Signale oder Sensorsignale nach PSI5 Norm.

ERICH JAEGER developed together with leading vehicle manufacturers new standard (SAE J3008) for video signal transmission in between tow-nig vehicles and trailers.

The new 12-pin 12V system transmits a lot of special signals of the trailer, such as video signals of the rear camera, CAN-Bus signals or signals of sensors according to PSI5 standard.

Besonderheiten

- Erfüllt alle SAE/USCAR-2 Anforderungen
- Temperaturbereich -40°C bis +85°C
- Kombo-Steckdose mit bekannter Nowm SAE J2863 (7P/12V) und neuer Norm SAE J3008 (12P/12V)
- Hohe Zuverlässigkeit durch besonders resistentes Stecksystem
- SAE J3008 Verbindung ist wasserdicht in gestecktem und ungestecktem Zustand (IPX9K)
- Stecker mit doppelter Kontaktsicherung (OE Standard) und Zugentlastung
- Leichte Montage (Steckdose ist bereit für „Plug & Play“)

Highlights

- Exceeds all SAE/USCAR-2 requirements
- Works best from -40°F to 185°F (-40°C to +85°C)
- Combo-socket with known standard SAE J2863 (7P/12V) and new standard SAE J3008 (12P/12V)
- High reliability through extremely resistant connector system
- SAE J3008 connector is waterproofed in plugged and unplugged condition (IPX9K)
- Plug with double contact locking (OE standard) and strain relief
- Easy mounting (socket is ready for „Plug & Play“)



SCAN to WATCH



Kontakt Nr. Contact No.	Funktion Function
1	Versorgungsleitung / Power
2	CAN Datenbus + / CAN + H
3	CAN Datenbus - / CAN - L
4	Periphere Sensorschnittstelle + / PSI5 + Sensor (Peripheral Sensor Interface)
5	Periphere Sensorschnittstelle - / PSI5 - Sensor (Peripheral Sensor Interface)
6	Masse / Ground
7	Bremse / Brake
8	Videosignal Masse/Schirm / Video Ground/Shield
9	Videosignal + / Video +
10	Videosignal - / Video -
11	frei für zukünftige Anwendungen / N/C
12	frei für zukünftige Anwendungen / N/C

7P/12V Steckdose (SAE J2863)
für Anhängerbeleuchtung, Bremsen und Energieversorgung
7P/12V socket (SAE J2863)
for trailer lights, brakes and power supply

Verstärkte Kontakte für 2000 Steckzyklen (patentierte Lösung)
Reinforced contacts for 2000 coupling cycles (patented)

12P/12V Steckdose (SAE J3008) für Videosignale, Sensorsignale und zukünftige Anwendungen
12P/12V socket (SAE J3008)
for video signals, sensor signals and future applications

SAE J3008 Verbindung ist wasserdicht (gesteckt und ungesteckt)
SAE J3008 connection is water-tight (plugged and unplugged)

Deckel mit Haken zur Sicherung der Steckerposition in der Steckdose
Covers with hook to ensure fixed plug position in socket

Rückseite der 7P/12V Steckdose (SAE J2863) durch Steckverbinder (EWCAP 999-S-007-3-A01) mit Fahrzeugkabelbaum verbunden
Back side of 7P/12V socket (SAE J2863) connected to vehicle harness through 7-pin connector comply to EWCAP 999-S-007-3-A01

Kontakte sind vergossen bzw. in Gehäuse gepresst, um Wasserdichtigkeit zu gewährleisten
Contacts are glued or pressed in housing to ensure water barrier

Rückseite der 12P/12V Steckdose (SAE J3008) durch Steckverbinder (EWCAP 150-S-012-2-A01) mit Fahrzeugkabelbaum verbunden
Back side of 12P/12V socket (SAE J3008) connected to vehicle harness through connector comply to EWCAP 150-S-012-2-A01

Zugentlastungsklemme mit Kabelbinderfixierung
Strain relief clamp with cable tie fixation

Gefaltete Zugentlastungsklemme geeignet für Wellrohre und Kabel
Folded strain relief clamp compatible with corrugated tubes and cables

Hohlraumstopfen zur Gewährleistung der Wasserdichtigkeit für freie Kontaktkammern
Cavity plug to ensure water tightness for free cavities

Deckelabdeckung mit Dichtungsschutz und Fixierung für den Deckelhaken, zur Sicherung der Steckerposition in der Steckdose
Cover seal protection and mounting figure for cover hook to ensure fixed plug position in socket

Steckergehäuse als Faltkappe
Folded plug housing

Vernickelte Stanzkontakte für 0,5-1,0mm² (AWG20 bis AWG16)
Nickel plated stamped contacts for 0.5-1.0mm² (AWG 20 to AWG16)

Vorkonfektioniertes Steckergehäuse mit Dichtung sowie Primär- und Sekundär-Kontaktverriegelung
Pre-assembled plug housing with seal, primary and secondary contact locking

12P/24V - Steckverbinder - VG 96923 (MS75020 - MS75021)
12P/24V - Connectors - VG 96923 (MS75020 - MS75021)



Produkte Products	Seite Page
Steckdosen Sockets	302
Zubehör für Steckdosen Additional Parts for Sockets	305
Parksteckdosen Parking Sockets	306
Stecker Plugs	308
Leitungen - VG 96927-22 Cables - VG 96927-22	309
Elektrowendel Coils	311
Adapter - ISO 1724 (Typ N) + ISO 3732 (Typ S) Adapters - ISO 1724 (Type N) + ISO 3732 (Type S)	313

12-polige 24V Steckverbinder
VG 96923

Das 12-polige 24V Steckverbinder-system wurde nach militärischen Anforderungen entwickelt und entspricht in vollem Umfang der Norm VG 96923. Zudem verfügen alle Komponenten über eine NATO-Versorgungsnummer. Das System wird exklusiv im Militärbereich zur Übertragung lichttechnischer Anwendungen vom Zugfahrzeug zum Anhänger eingesetzt.

Eigenschaften

- Design basiert auf militärischen Anforderungen
- Hochwertige Löt-Kontakte (versilberte Messing-Kontakte)
- Einfache und wirtschaftliche Montage
- Hohe Schmutz- und Schlagfestigkeit
- Auf Wunsch auch kundenspezifische Lösungen

12-pin 24V Connectors
VG 96923

The 12-pin 24V connector system has been developed according to military requirements and complies with the standard VG 96923 in its full extent. Additionally, all components have a NATO stock number. The system is exclusively applied in the military sector for the transmission of lighting functions from towing vehicle to trailer.

Features

- Design is based on military requirements
- High performance soldering contacts (silver-plated brass contacts)
- Easy and efficient assembly
- High resistance to dirt and impact
- We also offer customer-specific solutions

Kontaktbelegung für 12-polige Steckverbinder nach VG 96 923
Contact Allocation for 12-pin Connectors According to VG 96 923

Kontakt Nr. Contact No.	Funktion Function	Leitungsquerschnitt Cross-sectional area
A/S58	Vom Lichtschalter Klemme S 58 über Sicherung an Tarn-Schlussleuchte links Contact S58 from light switch via fuse to left-hand rear blackout light	1,5 mm ²
B/L54	Vom Blinkerschalter Klemme L54 an Fahrtrichtungsanzeiger links Contact L54 from indicator switch to left-hand direction indicator light	1,5 mm ²
C/S58	Vom Lichtschalter Klemme S58 über Sicherung an Tarn-Schlussleuchte rechts Contact S58 from light switch via fuse to right-hand rear blackout light	1,5 mm ²
D/31b	Vom Blinkgeber Klemme 31b zum Massekontakt am Anhänger Contact 31b from flasher relay to common return contact on trailer	1,5 mm ²
E/58c	Vom Lichtschalter Klemme 58c über Sicherung an Schlussleuchte Contact 58c from light switch via fuse to rear light	1,5 mm ²
F/S54	Vom Lichtschalter Klemme S54 über Sicherung an Tarn-Bremsleuchte Contact S54 from light switch via fuse to blackout brake light	1,5 mm ²
H/S58b	Vom Lichtschalter Klemme 58b über Sicherung an Leitkreuzbeleuchtung Contact S58b from light switch via fuse to guidance cross lighting	1,5 mm ²
J/R54	Vom Blinkerschalter Klemme R54 an Fahrtrichtungsanzeiger rechts Contact R54 from indicator switch to right-hand direction indicator light	1,5 mm ²
K/30	Vom Fahrtschalter Klemme 30 über Sicherung und Schalter an Steckdose Contact 30 from ignition switch via fuse and switch to socket	1,5 mm ²
L/31	Masse Common return	1,5 mm ²
M	Vom Fahrtschalter Klemme 15 über Sicherung und Schalter an Bremsventil Contact 15 from ignition switch via fuse and switch to brake valve	1,5 mm ²
N/54	Vom Bremslichtschalter an Bremsleuchten From brake light switch to brake lights	1,5 mm ²

Steckdosen
Sockets

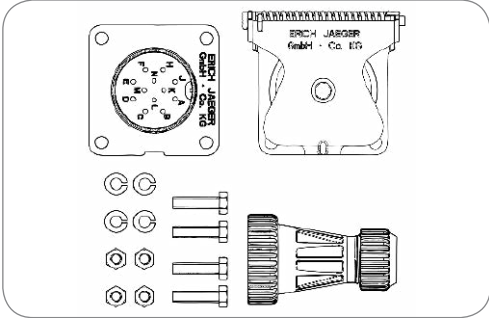

Art.Nr
Part No. 151150

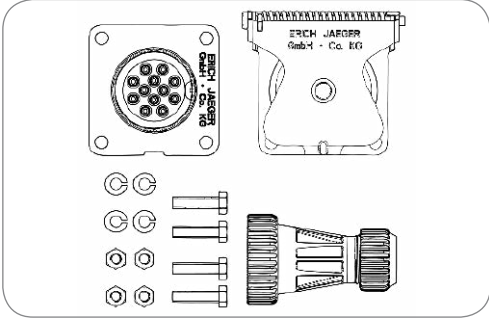

Art.Nr
Part No. 151151

12P/24V Steckdose mit Kontaktstiften (VG 96923 A-12P / MS75021-1)
12P/24V socket with pin contacts (VG 96923 A-12P / MS75021-1)

Normzusatz Addition to standard	A-12P	A-12P
Schutzart Protection	IP X7,IP 67	IP X7,IP 67
Verpackungsart Packaging	Polybeutel	PE bag
Verpackungsinhalt Content of package	Kontaktstifte Verschlusskappe F Abschlusskappe K Befestigungssatz M6	contact pins cover cap F end cap K mounting set M6
NATO Versorgungsnummer NATO stock No.	5935-12-379-5149	5935-12-379-5149
Gehäusematerial Housing material	bruchsicheres Metall	break-proof metal
Gehäusefarbe Housing color	bronzegrün (RAL 6031-F9)	bronze green (RAL 6031-F9)
Kabelausgang Cable outlet	für Wellrohranschluss NW17	corrugated tube NW17
Kontaktoberfläche Contact surface	Silber (Ag)	silver (Ag)
Kontaktanschluss Contact termination	Lötkontakt	solder contact
Deckelmaterial Cover material	bruchsicheres Metall	proof metal
Deckelfarbe Cover color	bronzegrün (RAL 6031-F9)	bronze green (RAL 6031-F9)

12P/24V Steckdose mit Kontaktbuchsen (VG 96923 A-12S / MS75021-2)
12P/24V socket with socket contacts (VG 96923 A-12S / MS75021-2)

Normzusatz Addition to standard	A-12S	A-12S
Schutzart Protection	IP X7,IP 67	IP X7,IP 67
Verpackungsart Packaging	Polybeutel	PE bag
Verpackungsinhalt Content of package	Kontaktbülsen Verschlusskappe F Abschlusskappe K Befestigungssatz M6	contact sockets cover cap F end cap K mounting set M6
NATO Versorgungsnummer NATO stock No.	5935-12-171-4800	5935-12-171-4800
Gehäusematerial Housing material	bruchsicheres Metall	break-proof metal
Gehäusefarbe Housing color	bronzegrün (RAL 6031-F9)	bronze green (RAL 6031-F9)
Kabelausgang Cable outlet	für Wellrohranschluss NW17	corrugated tube NW17
Kontaktoberfläche Contact surface	Silber (Ag)	silver (Ag)
Kontaktanschluss Contact termination	Lötkontakt	solder contact
Deckelmaterial Cover material	bruchsicheres Metall	proof metal
Deckelfarbe Cover color	bronzegrün (RAL 6031-F9)	bronze green (RAL 6031-F9)



Art.Nr
Part No.

151310

12P/24V Steckdose mit Kontaktstiften (VG 96923 A-12P / MS75021-1) 12P/24V socket with pin contacts (VG 96923 A-12P / MS75021-1)

Normzusatz Addition to standard	A-12P	A-12P
Schutzart Protection	IP X7,IP 67	IP X7,IP 67
Verpackungsart Packaging	Polybeutel	PE bag
Verpackungsinhalt Content of package	Kontaktstifte Verschlusskappe F Befestigungssatz M6	contact pins cover cap F mounting set M6
NATO Versorgungsnummer NATO stock No.	5935-12-148-3053	5935-12-148-3053
Gehäusematerial Housing material	bruchsicheres Metall	break-proof metal
Gehäusefarbe Housing color	schwarz	black
Kontaktoberfläche Contact surface	Silber (Ag)	silver (Ag)
Kontaktanschluss Contact termination	Lötkontakt	solder contact
Deckelmaterial Cover material	bruchsicheres Metall	proof metal
Deckelfarbe Cover color	bronzegrün (RAL 6031-F9)	bronze green (RAL 6031-F9)



Art.Nr
Part No.

151267

12P/24V Steckdose mit Kontaktbuchsen (VG 96923 A-12S / MS75021-2) 12P/24V socket with socket contacts (VG 96923 A-12S / MS75021-2)

Normzusatz Addition to standard	A-12S	A-12S
Schutzart Protection	IP X7,IP 67	IP X7,IP 67
Verpackungsart Packaging	Polybeutel	PE bag
Verpackungsinhalt Content of package	Kontaktbülsen Verschlusskappe F Befestigungssatz M6	contact sockets cover cap F mounting set M6
NATO Versorgungsnummer NATO stock No.	5935-12-128-1833	5935-12-128-1833
Gehäusematerial Housing material	bruchsicheres Metall	break-proof metal
Gehäusefarbe Housing color	schwarz	black
Kontaktoberfläche Contact surface	Silber (Ag)	silver (Ag)
Kontaktanschluss Contact termination	Lötkontakt	solder contact
Deckelmaterial Cover material	bruchsicheres Metall	proof metal
Deckelfarbe Cover color	bronzegrün (RAL 6031-F9)	bronze green (RAL 6031-F9)

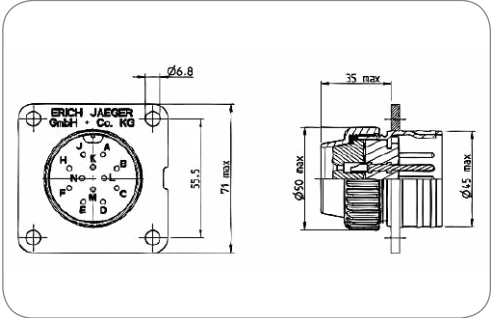

Art.Nr
Part No.

151220

12P/24V Steckdose mit Kontaktstiften (VG 96923 A-12P / MS75021-1)
12P/24V socket with pin contacts (VG 96923 A-12P / MS75021-1)

Normzusatz Addition to standard	A-12P	A-12P
Schutzart Protection	IP X7,IP 67	IP X7,IP 67
Verpackungsinhalt Content of package	Kontaktstifte	contact pins
NATO Versorgungsnummer NATO stock No.	5935-12-127-4833	5935-12-127-4833
Gehäusematerial Housing material	bruchsicheres Metall	break-proof metal
Gehäusefarbe Housing color	schwarz	black
Kontaktoberfläche Contact surface	Silber (Ag)	silver (Ag)
Kontaktanschluss Contact termination	Lötkontakt	solder contact

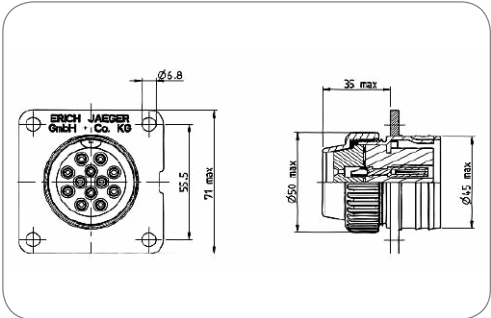

Art.Nr
Part No.

151221

12P/24V Steckdose mit Kontaktbuchsen (VG 96923 A-12S / MS75021-2)
12P/24V socket with socket contacts (VG 96923 A-12S / MS75021-2)

Normzusatz Addition to standard	A-12S	A-12S
Schutzart Protection	IP X7,IP 67	IP X7,IP 67
Verpackungsinhalt Content of package	Kontaktbüchsen	contact sockets
NATO Versorgungsnummer NATO stock No.	5935-12-127-4831	5935-12-127-4831
Gehäusematerial Housing material	bruchsicheres Metall	break-proof metal
Gehäusefarbe Housing color	schwarz	black
Kontaktoberfläche Contact surface	Silber (Ag)	silver (Ag)
Kontaktanschluss Contact termination	Lötkontakt	solder contact

Zubehör für Steckdosen
Additional Parts for Sockets

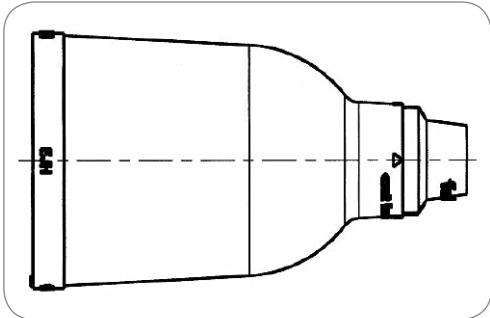

Art.Nr Part No.	382757
Verpackungsart Packaging	Polybeutel PE bag

12P/24V Dichtung (VG 96923 H)
12P/24V Seal (VG 96923 H)

Normzusatz Addition to standard	H	H
NATO Versorgungsnummer NATO stock No.	5975-12-122-4462	5975-12-122-4462
Dichtungsart Type of seal	Tülle	grommet
Anzahl der Dichtungsanschlüsse No. of seal outlets	1-fach	single
Anordnung der Dichtungsanschlüsse Set of seal outlets	zentriert, 180°	centered, 180°
Für Kabeldurchmesser For cable diameter	8,00mm - 11,00mm 16,50mm - 19,50mm	8,00mm - 11,00mm 16,50mm - 19,50mm
Kabelausgang Cable outlet	Tülle	grommet
Norm Standard	VG 96923	VG 96923
Normzusatz Addition to standard	H	H

037523
ohne Verpackung without packaging

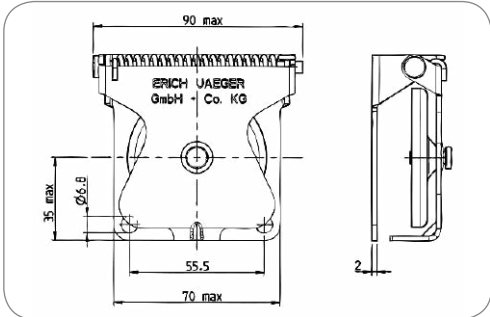

Art.Nr Part No.	151222
--------------------	--------

12P/24V Verschlusskappe F (VG 96923 F)
12P/24V cover cap F (VG 96923 F)

Normzusatz Addition to standard	F	F
NATO Versorgungsnummer NATO stock No.	5935-12-122-4463	5935-12-122-4463
Deckelart Cover version	Verschlusskappe	cap
Deckelmaterial Cover material	bruchsicheres Metall	proof metal
Deckelfarbe Cover color	bronzegrün (RAL 6031-F9)	bronze green (RAL 6031-F9)



Art.Nr
Part No.

382035

12P/24V Abschlusskappe K (VG 96923 K)
12P/24V end cap K (VG 96923 K)

Normzusatz Addition to standard	K	K
NATO Versorgungsnummer NATO stock No.	5975-12-172-1656	5975-12-172-1656
Kabelausgang Cable outlet	für Wellrohranschluss NW17	corrugated tube NW17



Art.Nr
Part No.

382176

12P/24V Befestigungssatz M6 (VG 96923)
12P/24V mounting set M6 (VG 96923)

Passend zu Suitable for	12P/24V Steckdose (VG 96923) 12P/24V Parksteckdose (VG 96923)	12P/24V socket (VG 96923) 12P/24V parking socket (VG 96923)
Gewindegröße Thread size	M6	M6

Parksteckdosen
Parking Sockets

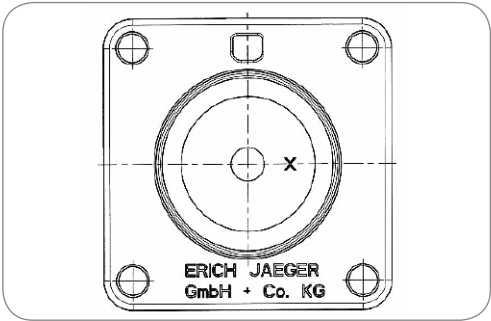

Art.Nr
Part No.

026983

12P/24V Parksteckdose (VG 96923)
12P/24V parking socket (VG 96923)

Gehäusematerial Housing material	bruchsicheres Metall	break-proof metal
Gehäusefarbe Housing color	schwarz	black
Passend zu Suitable for	12P/24V Steckern (VG 96923)	12P/24V plugs (VG 96923)
Gewindegröße Thread size	M6	M6

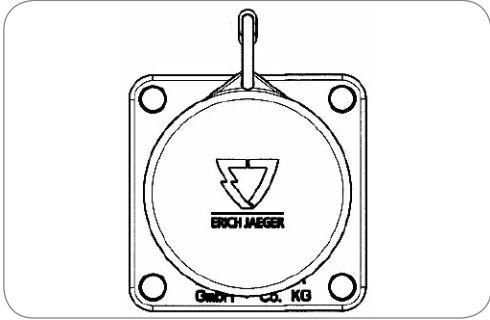

Art.Nr Part No.	151307
--------------------	--------

12P/24V Parksteckdose (VG 96923)
12P/24V parking socket (VG 96923)

Verpackungsart Packaging	Polybeutel	PE bag
Verpackungsinhalt Content of package	Verschlusskappe	cover cap
Gehäusematerial Housing material	bruchsicheres Metall	break-proof metal
Gehäusefarbe Housing color	schwarz	black
Deckelart Cover version	Verschlusskappe	cap
Deckelmaterial Cover material	Gummi	rubber
Deckelfarbe Cover color	schwarz	black
Passend zu Suitable for	12P/24V Steckern (VG 96923)	12P/24V plugs (VG 96923)
Gewindegröße Thread size	M6	M6



Art.Nr Part No.	151315
--------------------	--------

12P/24V Steckdose (VG 96923)
12P/24V socket (VG 96923)

Verpackungsart Packaging	Polybeutel	PE bag
Verpackungsinhalt Content of package	Verschlusskappe Befestigungssatz M6	cover cap mounting set M6
Gehäusematerial Housing material	bruchsicheres Metall	break-proof metal
Gehäusefarbe Housing color	schwarz	black
Deckelart Cover version	Verschlusskappe	cap
Deckelmaterial Cover material	bruchsicheres Metall	proof metal
Deckelfarbe Cover color	bronzegrün (RAL 6031-F9)	bronze green (RAL 6031-F9)

Stecker
Plugs

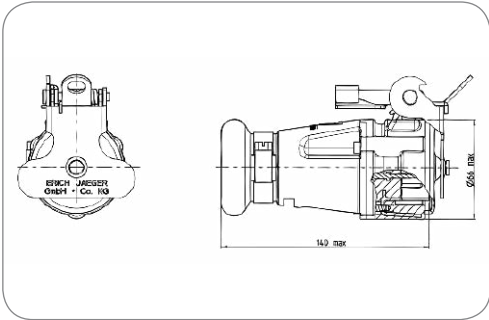

Art.Nr Part No.	251203	251206
Normzusatz Addition to standard	B1-12P	B2-12P
NATO Versorgungsnummer NATO stock No.	5935-12-188-1750	5935-12-350-1294
Für Kabeldurchmesser For cable diameter	24,00mm	17,00mm

12P/24V Stecker mit Kontaktstiften (VG 96923 B1-12P / MS75020-1)
12P/24V plug with pin contacts (VG 96923 B1-12P / MS75020-1)

Schutzart Protection	IP X7,IP 67	IP X7,IP 67
Verpackungsinhalt Content of package	Kontaktstifte	contact pins
Gehäusematerial Housing material	bruchsicheres Metall	break-proof metal
Gehäusefarbe Housing color	schwarz	black
Design/Ausführung Design/Version	gummiert	rubberized
Kontaktoberfläche Contact surface	Silber (Ag)	silver (Ag)
Kontaktanschluss Contact termination	Lötkontakt	solder contact
Deckelart Cover version	mit Verrastung	with latching
Deckelmaterial Cover material	bruchsicheres Metall	proof metal
Deckelfarbe Cover color	bronzegrün (RAL 6031-F9)	bronze green (RAL 6031-F9)
Farbe des Kontakteinsatzes Contact insert color	schwarz	black

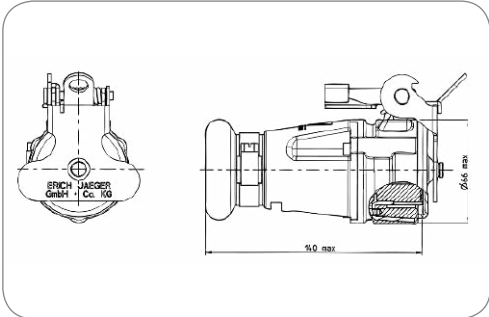

Art.Nr Part No.	251202	251205
Normzusatz Addition to standard	B1-12S	B2-12S
NATO Versorgungsnummer NATO stock No.	5935-12-302-6122	5935-12-350-1295
Für Kabeldurchmesser For cable diameter	24,00mm	17,00mm

12P/24V Stecker mit Kontaktbuchsen (VG 96923 B1-12S / MS75020-2)
12P/24V plug with socket contacts (VG 96923 B1-12S / MS75020-2)

Schutzart Protection	IP X7,IP 67	IP X7,IP 67
Verpackungsinhalt Content of package	Kontaktbülsen	contact sockets
Gehäusematerial Housing material	bruchsicheres Metall	break-proof metal
Gehäusefarbe Housing color	schwarz	black
Design/Ausführung Design/Version	gummiert	rubberized
Kontaktoberfläche Contact surface	Silber (Ag)	silver (Ag)
Kontaktanschluss Contact termination	Lötkontakt	solder contact
Deckelart Cover version	mit Verrastung	with latching
Deckelmaterial Cover material	bruchsicheres Metall	proof metal
Deckelfarbe Cover color	bronzegrün (RAL 6031-F9)	bronze green (RAL 6031-F9)
Farbe des Kontakteinsatzes Contact insert color	schwarz	black

Leitungen - VG 96927-22
Cables - VG 96927-22

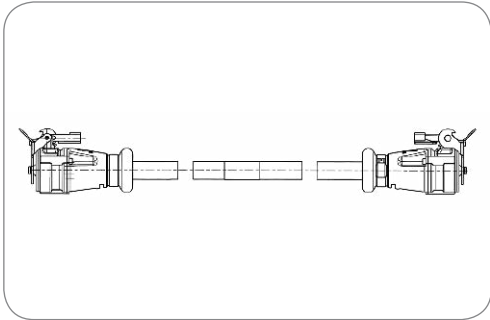

12P/24V Leitung (VG 96927-22 A) mit 1x 12P/24V Stecker mit Kontaktstiften (nach VG 96923 B1-12P) und 1x 12P/24V Stecker mit Kontakthülsen (nach VG 96923 B1-12S)
12P/24V cable (VG 96927-22 A) with 1x 12P/24V plug with contact pins (accord. to VG 96923 B1-12P) and 1x 12P/24V plug with contact sockets (accord. to VG 96923 B1-12S)

Normzusatz Addition to standard	A	A
Schutzart Protection	IP X7,IP 67	IP X7,IP 67
Anzahl der angeschlossenen Stecker No. of connected plugs	2	2
Anzahl der angeschlossenen Dosen No. of connected sockets	0	0
Gehäusematerial Housing material	bruchsicheres Metall	break-proof metal
Gehäusefarbe Housing color	schwarz	black
Design/Ausführung Design/Version	gummiert	rubberized
Deckelmaterial Cover material	bruchsicheres Metall	proof metal
Kontaktoberfläche Contact surface	Silber (Ag)	silver (Ag)
Farbe der Leitung Cable color	schwarz	black

Art.Nr Part No.	651587	651588	651589	651590	651591	651592	651593
NATO Versorgungsnummer NATO stock No.	6150-12-350-6738	6150-12-350-6739	6150-12-350-6740	6150-12-145-2486	6150-12-331-1448	6150-12-350-6741	6150-12-125-1434
Leitungslänge [in m] Cable length [in m]	1,30 1.30	1,80 1.80	2,30 2.30	2,80 2.80	3,30 3.30	3,80 3.80	4,30 4.30

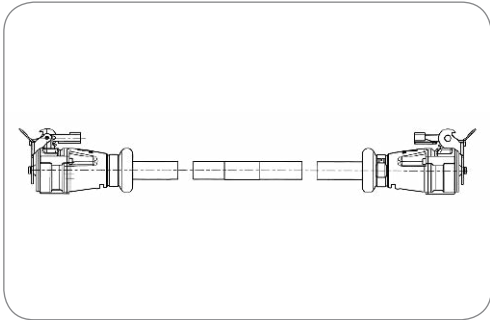

12P/24V Leitung (VG 96927-22) mit 2x 12P/24V Stecker mit Kontaktstiften (nach VG 96923 B1-12P)
12P/24V cable (VG 96927-22) with 2x 12P/24V plug with contact pins (accord. to VG 96923 B1-12P)

Schutzart Protection	IP X7,IP 67	IP X7,IP 67
Anzahl der angeschlossenen Stecker No. of connected plugs	2	2
Anzahl der angeschlossenen Dosen No. of connected sockets	0	0
Gehäusematerial Housing material	bruchsicheres Metall	break-proof metal
Gehäusefarbe Housing color	schwarz	black
Design/Ausführung Design/Version	gummiert	rubberized
Deckelmaterial Cover material	bruchsicheres Metall	proof metal
Kontaktoberfläche Contact surface	Silber (Ag)	silver (Ag)
Farbe der Leitung Cable color	schwarz	black

Art.Nr Part No.	651573	651574	651575	651576	651577	651578	651579
Leitungslänge [in m] Cable length [in m]	1,30 1.30	1,80 1.80	2,30 2.30	2,80 2.80	3,30 3.30	3,80 3.80	4,30 4.30

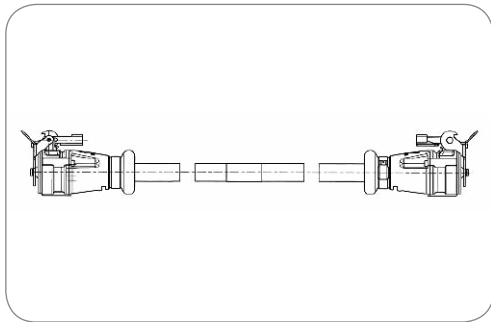

12P/24V Leitung (VG 96927-22) mit 2x 12P/24V Stecker mit Kontakthülsen (nach VG 96923 B1-12S)
 12P/24V cable (VG 96927-22) with 2x 12P/24V plug with contact sockets (accord. to VG 96923 B1-12S)

Schutzart Protection	IP X7,IP 67	IP X7,IP 67
Anzahl der angeschlossenen Stecker No. of connected plugs	2	2
Anzahl der angeschlossenen Dosen No. of connected sockets	0	0
Gehäusematerial Housing material	bruchsicheres Metall	break-proof metal
Gehäusefarbe Housing color	schwarz	black
Design/Ausführung Design/Version	gummiert	rubberized
Deckelmaterial Cover material	bruchsicheres Metall	proof metal
Kontakttoberfläche Contact surface	Silber (Ag)	silver (Ag)
Farbe der Leitung Cable color	schwarz	black

Art.Nr Part No.	651580	651581	651582	651583	651584	651585	651586
Leitungslänge [in m] Cable length [in m]	1,30 1.30	1,80 1.80	2,30 2.30	2,80 2.80	3,30 3.30	3,80 3.80	4,30 4.30

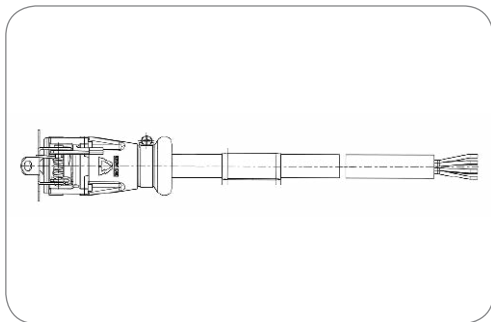

12P/24V Leitung (VG 96927-22 B) mit 1x 12P/24V Stecker mit Kontaktstiften (nach VG 96923 B1-12P)
 12P/24V cable (VG 96927-22 B) with 1x 12P/24V plug with contact pins (accord. to VG 96923 B1-12P)

Normzusatz Addition to standard	B	B
Schutzart Protection	IP X7,IP 67	IP X7,IP 67
Anzahl der angeschlossenen Stecker No. of connected plugs	1	1
Anzahl der angeschlossenen Dosen No. of connected sockets	0	0
Gehäusematerial Housing material	bruchsicheres Metall	break-proof metal
Gehäusefarbe Housing color	schwarz	black
Design/Ausführung Design/Version	gummiert	rubberized
Deckelmaterial Cover material	bruchsicheres Metall	proof metal
Kontakttoberfläche Contact surface	Silber (Ag)	silver (Ag)
Farbe der Leitung Cable color	schwarz	black

Art.Nr Part No.	651559	651560	651561	651562	651563	651564	651565
NATO Versorgungsnummer NATO stock No.	6150-12-350-6742	6150-12-142-5717	6150-12-350-6743	6150-12-139-3461	6150-12-142-5649	6150-12-141-5248	6150-12-350-6744
Leitungslänge [in m] Cable length [in m]	1,20 1.20	1,70 1.70	2,20 2.20	2,70 2.70	3,20 3.20	3,70 3.70	4,20 4.20

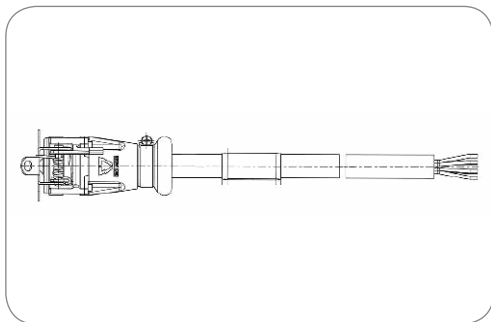

12P/24V Leitung (VG 96927-22) mit 1x 12P/24V Stecker mit Kontakthülsen (nach VG 96923 B1-12S)

12P/24V cable (VG 96927-22) with 1x 12P/24V plug with contact sockets (accord. to VG 96923 B1-12S)

Schutzart Protection	IP X7,IP 67	IP X7,IP 67
Anzahl der angeschlossenen Stecker No. of connected plugs	1	1
Anzahl der angeschlossenen Dosen No. of connected sockets	0	0
Gehäusematerial Housing material	bruchsicheres Metall	break-proof metal
Gehäusefarbe Housing color	schwarz	black
Design/Ausführung Design/Version	gummiert	rubberized
Deckelmaterial Cover material	bruchsicheres Metall	proof metal
Kontakttoberfläche Contact surface	Silber (Ag)	silver (Ag)
Farbe der Leitung Cable color	schwarz	black

Art.Nr Part No.	651566	651567	651568	651569	651570	651571	651572
Leitungslänge [in m] Cable length [in m]	1,20 1.20	1,70 1.70	2,20 2.20	2,70 2.70	3,20 3.20	3,70 3.70	4,20 4.20

Elektrowendel Coils



12P/24V Elektrowendel (VG 96927-22) mit 2x 12P/24V Stecker mit Kontaktstiften (nach VG 96923 B2-12P)

12P/24V coil (VG 96927-22) with 2x 12P/24V plug with contact pins (accord. to VG 96923 B2-12P)

Schutzart Protection	IP X7,IP 67	IP X7,IP 67
Wendelaußendurchmesser [in mm] Outer coil diameter [in mm]	60,00	60.00
Gehäusematerial Housing material	bruchsicheres Metall	break-proof metal
Gehäusefarbe Housing color	schwarz	black
Design/Ausführung Design/Version	gummiert	rubberized
Deckelmaterial Cover material	bruchsicheres Metall	proof metal
Kontakttoberfläche Contact surface	Silber (Ag)	silver (Ag)
Farbe der Leitung Cable color	schwarz	black

Art.Nr Part No.	651940	652098
Arbeitslänge [in m] Working length [in m]	3,50 3.50	5,00 5.00
Max. Arbeitslänge [in m] Max. working length [in m]	4,00 4.00	6,00 6.00
Max. Ausziehlänge [in m] Max. extension length [in m]	4,77 4.77	7,15 7.15



12P/24V Elektrowindel (VG 96927-22) mit 2x 12P/24V Stecker mit Kontakthülsen (nach VG 96923 B2-12S)
 12P/24V coil (VG 96927-22) with 2x 12P/24V plug with contact sockets (accord. to VG 96923 B2-12S)

Schutzart Protection	IP X7,IP 67	IP X7,IP 67
Wendelaußendurchmesser [in mm] Outer coil diameter [in mm]	60,00	60.00
Gehäusematerial Housing material	bruchsicheres Metall	break-proof metal
Gehäusefarbe Housing color	schwarz	black
Design/Ausführung Design/Version	gummiert	rubberized
Deckelmaterial Cover material	bruchsicheres Metall	proof metal
Kontakttoberfläche Contact surface	Silber (Ag)	silver (Ag)
Farbe der Leitung Cable color	schwarz	black

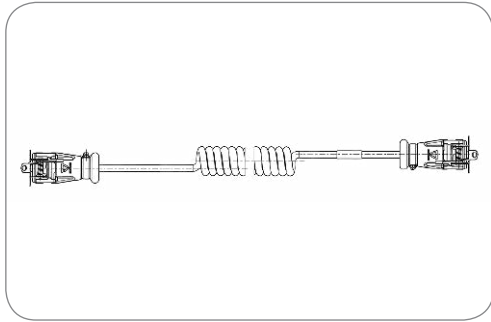

Art.Nr Part No.	651557	652099
Arbeitslänge [in m] Working length [in m]	3,50 3.50	5,00 5.00
Max. Arbeitslänge [in m] Max. working length [in m]	4,00 4.00	6,00 6.00
Max. Ausziehlänge [in m] Max. extension length [in m]	4,77 4.77	7,15 7.15



12P/24V Elektrowindel (VG 96927-22) mit 1x 12P/24V Stecker mit Kontaktstiften (nach VG 96923 B2-12P) und 1x 12P/24V Stecker mit Kontakthülsen (nach VG 96923 B2-12S)
 12P/24V coil (VG 96927-22) with 1x 12P/24V plug with contact pins (accord. to VG 96923 B2-12P) and 1x 12P/24V plug with contact sockets (accord. to VG 96923 B2-12S)

Schutzart Protection	IP X7,IP 67	IP X7,IP 67
Wendelaußendurchmesser [in mm] Outer coil diameter [in mm]	60,00	60.00
Gehäusematerial Housing material	bruchsicheres Metall	break-proof metal
Gehäusefarbe Housing color	schwarz	black
Design/Ausführung Design/Version	gummiert	rubberized
Deckelmaterial Cover material	bruchsicheres Metall	proof metal
Kontaktoberfläche Contact surface	Silber (Ag)	silver (Ag)
Farbe der Leitung Cable color	schwarz	black

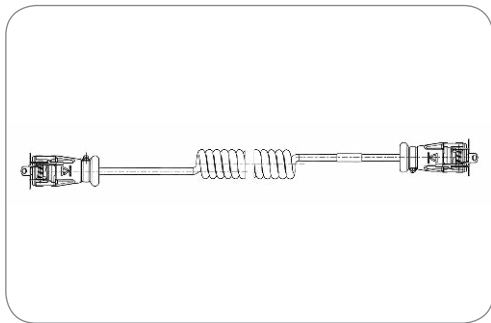

Art.Nr Part No.	651558	652200
Arbeitslänge [in m] Working length [in m]	3,50 3.50	5,00 5.00
Max. Arbeitslänge [in m] Max. working length [in m]	4,00 4.00	6,00 6.00
Max. Ausziehlänge [in m] Max. extension length [in m]	4,77 4.77	7,15 7.15

Adapter - ISO 1724 (Typ N) + ISO 3732 (Typ S)
Adapters - ISO 1724 (Type N) + ISO 3732 (Type S)



Art.Nr Part No.	711225
--------------------	--------

Adapter-Elektrowendel mit 12P/24V Stecker mit Kontaktstiften (nach VG 96923 B2-12P) und 7P/12V Kupplungsdose (nach ISO 1724)
Adapter coil with 12P/24V plug with contact pins (accord. to VG 96923 B2-12P) and 7P/12V coupler socket (accord. to ISO 1724)

Gehäusematerial Housing material	bruchsisicheres Metall	break-proof metal
Gehäusefarbe Housing color	schwarz	black
Arbeitslänge [in m] Working length [in m]	2,50	2.50
Max. Arbeitslänge [in m] Max. working length [in m]	3,00	3.00
Max. Ausziehlänge [in m] Max. extension length [in m]	3,50	3.50
Kontakttoberfläche Contact surface	Silber (Ag)	silver (Ag)

13P/12V - Steckverbinder - ISO 11446

13P/12V - Connectors - ISO 11446



Produkte Products	Seite Page
JAEGER Expert Steckdosen JAEGER Expert sockets	317
JAEGER Expert Steckdosen JAEGER Expert Sockets	318
Zubehör für JAEGER Expert Steckdosen Additional Parts for JAEGER Expert Sockets	319
JAEGER Expert Einbausteckdosen JAEGER Expert Built-in Sockets	321
Zubehör für JAEGER Expert Steckdosen Additional Parts for JAEGER Expert Sockets	322
Steckdosen mit Crimpanschluss Sockets with Crimp Terminals	325
Zubehör für Steckdosen mit Crimpanschluss Additional Parts for Sockets with Crimp Terminals	327
Steckdosen mit Crimpanschluss (niedrige Bauhöhe) Sockets with Crimp Terminals (low height)	328
Zubehör für Steckdosen mit Crimpanschluss (niedrige Bauhöhe) Additional Parts for Sockets with Crimp Terminals (low height)	329
Zubehör für Steckdosen mit Crimpanschluss (Rasteinsatz) Additional Parts for Sockets with Crimp Terminals (Locking Insert)	331
Steckdosen mit Crimpanschluss (Rasteinsatz) Sockets with Crimp Terminals (Locking Insert)	331
Zubehör für Steckdosen mit Crimpanschluss (Rasteinsatz für Bandwarenkontakte) Additional Parts for Sockets with Crimp Terminals (Locking Insert for Contacts on Reels)	333
Steckdosen mit Crimpanschluss (Rasteinsatz für Bandwarenkontakte) Sockets with Crimp Terminals (Locking Insert for Contacts on Reels)	333
Steckdosen mit Schraubanschluss Sockets with Screw Terminals	334
Zubehör für Steckdosen mit Schraubanschluss Additional Parts for Sockets with Screw Terminals	338
Steckdosen mit Flachsteckanschluss Sockets with Flat Terminals	339
Zubehör für Steckdosen mit Flachsteckanschluss Additional Parts for Sockets with Flat Terminals	340
Zubehör für Steckdosen mit Rundsteckanschluss Additional Parts for Sockets with Pin Terminals	341
Steckdosen mit Rundsteckanschluss Sockets with Pin Terminals	341
Steckdosen mit Lötanschluss Sockets with Solder Terminals	342
Dichtungen für Steckdosen Seals for Sockets	343
Befestigungszubehör für Steckdosen - ISO 1724 (Typ N) Mounting Parts for Sockets - ISO 1724 (Type N)	345
Dichtungen für Parksteckdosen Seals for Parking Sockets	346
Parksteckdosen Parking Sockets	346
Stecker mit Crimpanschluss Plugs with Crimp Terminals	347
Zubehör für Stecker mit Crimpanschluss Additional Parts for Plugs with Crimp Terminals	348
Stecker mit Schraubanschluss Plugs with Screw Terminals	349
Kupplungen Couplers	350
Zubehör für Stecker mit Schraubanschluss Additional Parts for Plugs with Screw Terminals	350
Dichtstopfen für Stecker Grommets for Plugs	351
Zubehör für Kupplungen Additional Parts for Couplers	351
Leitungen Cables	352
Adapter Adapters	353
Elektrowendel Coils	353

13-polige 12V Steckverbinder - ISO 11446

Das neue 100% wasserdichte 13-polige 12V Stecksystem von ERICH JAEGER setzt den neuen Standard in diesem Segment und folgt unserer Philosophie, Verbindungen von Zugfahrzeug und Anhänger deutlich einfacher und sicherer zu machen. Das ausgeklügelte, doppelte Kontaktsystem mit Primär- und Sekundärverriegelung macht in Verbindung mit den Einzeladerdichtungen ein Eindringen von Feuchtigkeit in das Fahrzeugbordnetz unmöglich. Auch unter extremsten Bedingungen bietet das System eine 100%-ige Wasserdichtheit. Selbst das Ablassen eines Sportbootes ins Wasser (Unter-tauchen der Steckverbindung) meistern unsere Steckverbinder ohne Schwierigkeiten. Dabei erfüllt das Stecksystem alle Anforderungen der Erstausrüster in der Automobilindustrie wie z.B. die Schutzarten IPX7 (Dicht bis 0,5m Wassertiefe) und IPX9K (Schutz gegen Wasser bei Hochdruck-/ Dampfstrahlreinigung). Neben der Wasserdichtheit bietet unser neues 13P/12V System deutlich vereinfachte Einbaumöglichkeiten (Plug & Play).

13-pin 12V Connectors - ISO 11446

The new 100% watertight 13-pin 12V connector system by ERICH JAEGER sets the new standard in this segment. It follows our philosophy that we make connections between vehicles and trailers easier and safer. The sophisticated, double contact system with primary and secondary lock makes together with individual wire seals the penetration of moisture into the vehicle board network impossible. Even under the most extreme conditions, the system provides 100% water-tightness. Also the draining of a sport boat into the water (submerging of the connection system) masters our connector without difficulty. The connector system satisfies all requirements of original equipment manufacturers in the automotive industry such as the protection IPX7 (waterproof up to 0.5m depth) and IPX9K (protection against water during high pressure-/ steam jet cleaning). In addition to the water-tightness our new 13P/12V system has greatly simplified the installation options (Plug & Play).

Das 13-polige 12V Steckverbindersystem wurde Ende der 80er Jahre aufgrund steigender Anforderungen der Automobilindustrie von ERICH JAEGER entwickelt. Die hohe Polzahl ermöglicht im Gegensatz zu dem 7-poligen System die Übertragung aller Licht- und Zusatzfunktionen mit nur einem Stecker.

Eigenschaften des 100% wasserdichten Systems

- 100%-ige Wasserbarriere von Steckerseite zur Bordnetzseite
- 100% Wasserdichtheit von Bordnetzseite durch Einzeladerdichtungen (Bandwarekontakte für kürzere Montagezeit)
- Schutzarten IPX7 (Wasserdicht bis 0,5m Wassertiefe) und IPX9k (Dampfstrahltest)
- Kontakteinsatz mit zweiter Kontaktsicherung (OE Standard)
- Sehr einfacher Austausch der Steckdose im Reparaturfall (keine Lötprozesse)
- Kundenspezifisches Logo möglich
- Rückwärtiger Kabelabgang (Tülle) alle 60° am Dosengehäuse positionierbar

The 13-pin 12V connector system was designed by ERICH JAEGER at the end of the 80's because of higher requirements of the automotive industry. The increased contact number in comparison to the 7-pin system allows the transmission of all light and additional electrical functions with only one plug.

Features of the 100% watertight system

- 100% water barrier from plug side to cable harness side, even when a plug is connected
- 100% watertightness from cable harness side through single wire seals
- Protection IPX7 (waterproof up to 0.5m depth) and IPX9K (steam jet resistant)
- Contact insert with second contact safety (OE standard)
- Easy handling for socket exchange in case of repair service (no soldering)
- Customer branding possible if required
- Rear cable outlet (grommet) can be positioned every 60° on the socket housing

- Neues Steckdosendesign ist kompatibel mit vielen bestehenden Montageblechen (ab 42 mm Lochdurchmesser)

Eigenschaften des klassischen Systems

- System erfüllt die hohen Anforderungen an moderne Anhängersteckverbinder nach ISO 4091
- Hochwertige Lamellenkontakte
- Einfaches Handling durch Bajonettverschluss
- Einfache und wirtschaftliche Montage
- Verschiedene Anschlussmöglichkeiten (Schraub-, Flachsteckanschluss etc.)
- Speziell auf den Verwendungszweck abgestimmte Systeme
- Steckdosen mit Schaltern erhältlich (z.B. für Nebelschlusslicht- oder Parkhilfeabschaltung)
- Maximale Strombelastung von 20A bei 2,5 mm² Leitungen
- Dichtheit nach Schutzklasse IP54K

- New socket design with compatibility for a lot of existing mounting plates (whole diameter from 42 mm)

Features of the conventional system:

- System fulfills the high requirements of modern trailer connectors according to ISO 4091
- High performance cage-contacts
- Comfortable handling with bayonet lock
- Easy and efficient assembly
- Different terminals (screw-, flat terminals etc.)
- Systems specially designed for the application
- Sockets with switches available (for example to disconnect the rear fog light or park distance control)
- Maximum current with 2.5 mm² cores is 20A
- Waterproof according to protection class IP54K

Kontaktbelegung für Steckverbinder nach ISO 11446

Contact Allocation for Connectors According to ISO 11446

Kontakt Nr. Contact No.	Funktion Function	Leitungsquerschnitt Cross-sectional area	Farbe der Aderisolation Core insulation colour
1	Fahrtrichtungsanzeiger links Left-hand direction indicator light	1,5 mm ²	gelb yellow
2	Nebelschlusslicht Rear fog light	1,5 mm ²	blau blue
3 ¹⁾	Masse für Kontakt Nr. 1 bis 8 Common return for contacts no. 1 to 8	2,5 mm ²	weiß white
4	Fahrtrichtungsanzeiger rechts Right-hand direction indicator light	1,5 mm ²	grün green
5 ²⁾	Rechte Schluss-, Umriss-, Begrenzungsleuchten und Kennzeichnungsbeleuchtung Right-hand rear, position, and marker lights, and license plate lamp	1,5 mm ²	braun brown
6	Bremsleuchten Brake lights	1,5 mm ²	rot red
7 ²⁾	Linke Schluss-, Umriss-, Begrenzungsleuchten und Kennzeichnungsbeleuchtung Left-hand rear, position, and marker lights, and license plate lamp	1,5 mm ²	schwarz black
8	Rückfahrleuchte Reversing light	1,5 mm ²	rosa pink
9	Stromversorgung (Dauerplus) Power supply (steady, constant)	2,5 mm ²	orange orange
10	Stromversorgung über Zündschalter gesteuert Power supply controlled by ignition switch	2,5 mm ²	grau grey
11 ¹⁾	Masse für Kontakt Nr. 10 Common return for contact no. 10	2,5 mm ²	weiß/schwarz white/black
12	Reserviert für zukünftige Anwendungen Reserved for future allocation	---	keine Leitung no core
13 ¹⁾	Masse für Kontakt Nr. 9 Common return for contact no. 9	2,5 mm ²	weiß/rot white/red

1) Die 3 Masseleitungen dürfen anhängerseitig nicht elektrisch leitend verbunden werden.
The 3 common return circuits must not be connected conductively on the side of the trailer.

2) Die Kennzeichenbeleuchtung muss so angeschlossen werden, dass keine Lampe dieser Einrichtung mit beiden Kontakten 5 und 7 verbunden ist.
The license plate lamp has to be connected in a way which ensures that no lamp of this construction is connected to both contacts 5 and 7.

System vorgestellt - 13P/12V - JAEGER Expert (Einbau-) Steckdosen - ISO 11446

System presentation - 13P/12V - JAEGER Expert (built-in) sockets - ISO 11446

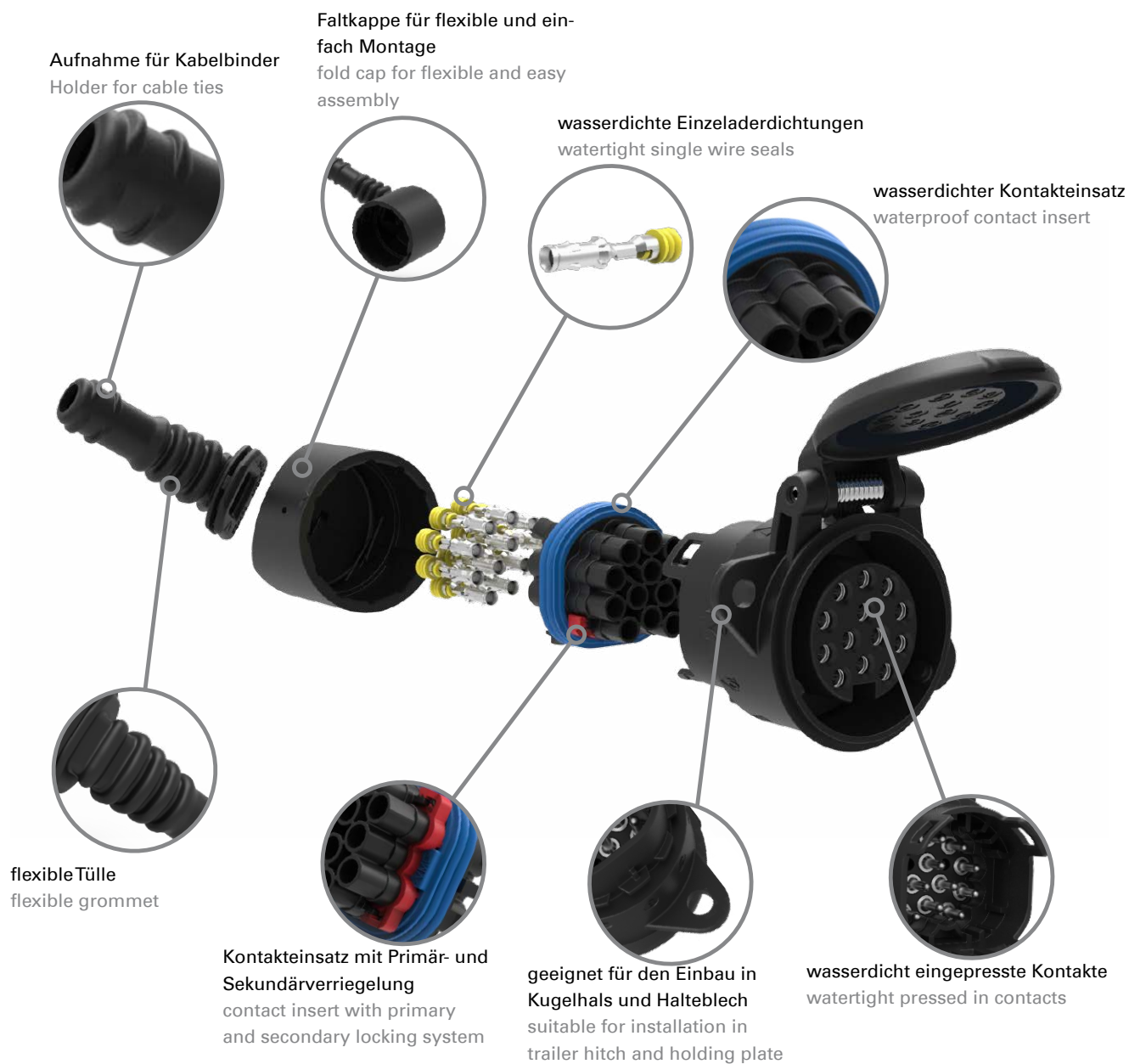

Besonderheiten

- wasserdicht (IPX7 / IPX9K)
- 2-fache Kontaktsicherung
- flexibel positionierbar
- universell einsetzbar (in Kupplung oder Halteblech)
- einfache Montage
- optional mit Reedschalter

Highlights

- watertight (IPX7 / IPX9K)
- double contact protection
- flexible positioning
- universally compatible (in trailer hitch or mounting plate)
- easy construction
- optional with reed switch



SCAN to WATCH



JAEGER Expert Steckdosen
JAEGER Expert Sockets

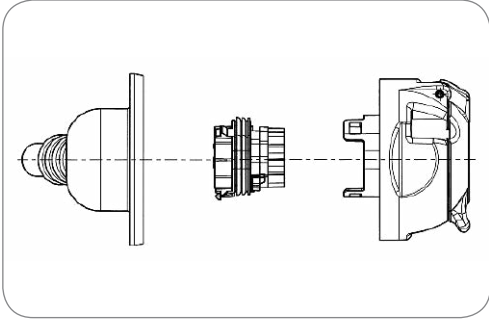

Art.Nr Part No.	121314
--------------------	--------



Art.Nr Part No.	382594
--------------------	--------

13P/12V 100% wasserdicht „JAEGER Expert“ Steckdose (ISO 11446)
13P/12V 100% waterproof „JAEGER Expert“ socket (ISO 11446)

Schutzart Protection	IP X9K,IP X7,IP 54	IP X9K,IP X7,IP 54
Verpackungsart Packaging	Polybeutel	PE bag
Verpackungsinhalt Content of package	Dichtung Kontakte Einzeladerdichtungen Kontakteinsatz Schrauben (M5x24) Auswerferhülse	seal contacts single wire seals contact insert screws (M5x24) ejector bush
Gehäusematerial Housing material	verstärkter Kunststoff	reinforced composite
Gehäusefarbe Housing color	schwarz	black
Design/Ausführung Design/Version	Flachdesign	flat design
Kabelausgang Cable outlet	Dichtung frei positionierbar in 60° Schritten	seal can be positioned in steps of 60°
Kontaktoberfläche Contact surface	Nickel (Ni)	nickel (Ni)
Kontaktanschluss Contact termination	Crimpkontakt	crimp contact
Farbe des Kontakteinsatzes Contact insert color	schwarz	black
Deckelmaterial Cover material	verstärkter Kunststoff	reinforced composite
Deckelfarbe Cover color	schwarz	black

13P/12V 100% wasserdicht „JAEGER Expert“ Steckdosengehäuse (ISO 11446)
13P/12V 100% waterproof „JAEGER Expert“ socket housing (ISO 11446)

Schutzart Protection	IP X9K,IP X7,IP 54	IP X9K,IP X7,IP 54
Gehäusematerial Housing material	verstärkter Kunststoff	reinforced composite
Gehäusefarbe Housing color	schwarz	black
Design/Ausführung Design/Version	Flachdesign	flat design
Kontaktoberfläche Contact surface	Nickel (Ni)	nickel (Ni)
Kontaktanschluss Contact termination	Crimpkontakt	crimp contact
Deckelmaterial Cover material	verstärkter Kunststoff	reinforced composite
Deckelfarbe Cover color	schwarz	black
Farbe des Kontakteinsatzes Contact insert color	schwarz	black

Zubehör für JAEGER Expert Steckdosen
Additional Parts for JAEGER Expert Sockets



13P/12V 100% wasserdicht „JAEGER Expert“ Kontakteinsatz (ISO 11446)
Auslieferungszustand: vorverrastet
13P/12V 100% waterproof „JAEGER Expert“ contact insert (ISO 11446) delivery condition: pre locked

Gehäusematerial Housing material	verstärkter Kunststoff reinforced composite	
Gehäusefarbe Housing color	schwarz black	
Design/Ausführung Design/Version	Flachdesign flat design	
Farbe des Kontakteinsatzes Contact insert color	schwarz black	

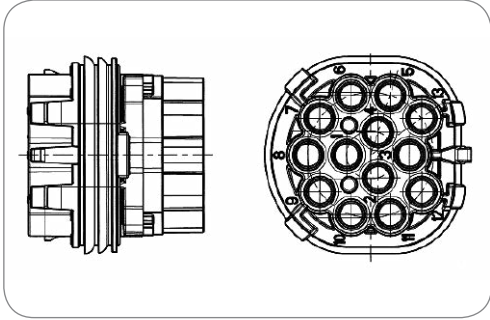

Art.Nr Part No.	382598
--------------------	--------

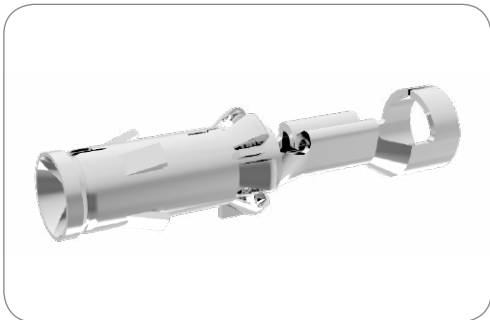

Kontakthülse für 4P/12V wasserdichte Steckdose (SAE J1239) und 13P/12V wasserdichte Steckdose (ISO 11446)
Contact socket for 4P/12V watertight socket (SAE J1239) and 13P/12V watertight socket (ISO 11446)

Art des Kontakts Contact version	Kontakthülse contact sleeve	
Kontaktanschluss Contact termination	Crimpkontakt crimp contact	
Kontaktoberfläche Contact surface	Nickel (Ni) nickel (Ni)	
Herstellungsverfahren des Kontakts Production method of contact	Stanzkontakt punch contact	

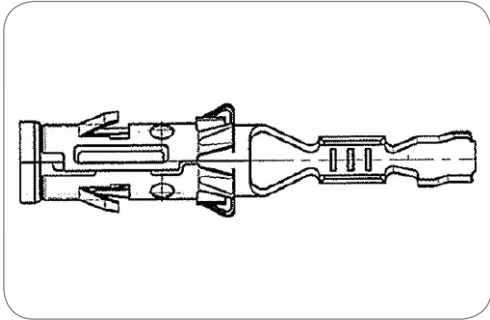

Art.Nr Part No.	053861-4	052675-4
Kontakt: min. Aderquerschnitt [in mm²] Contact: for min. wire cross section [in mm²]	0,50 0.50	1,00 1.00
Kontakt: max. Aderquerschnitt [in mm²] Contact: for max. wire cross section [in mm²]	1,00 1.00	2,50 2.50

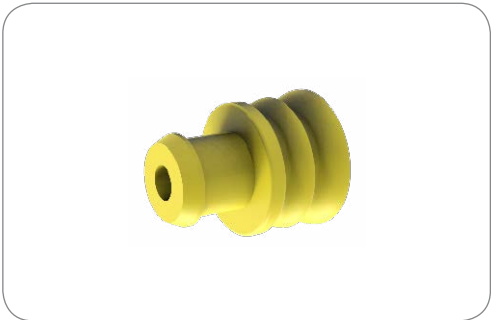

Einzeladerdichtung für 4P/12V wasserdichte Steckdose (SAE J1239) und 13P/12V wasserdichte Steckdose (ISO 11446)
Single wire seal for 4P/12V watertight socket (SAE J1239) and 13P/12V watertight socket (ISO 11446)

Dichtungsart Type of seal	Einzeladerdichtung	single wire seal
------------------------------	--------------------	------------------

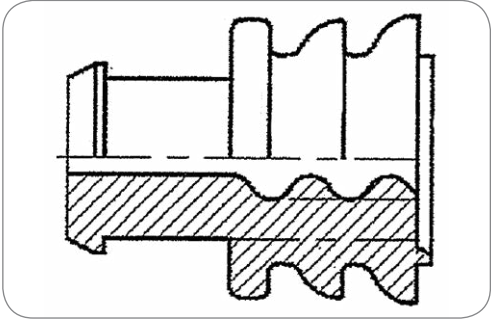

Art.Nr Part No.	053862	055632
Kontakt: min. Aderquerschnitt [in mm²] Contact: for min. wire cross section [in mm²]	0,50 0.50	1,00 1.00
Kontakt: max. Aderquerschnitt [in mm²] Contact: for max. wire cross section [in mm²]	1,00 1.00	2,50 2.50
Norm Standard	ISO 11446 / SAE J1239	ISO 1724 -Typ N / ISO 11446 / SAE J1239 ISO 1724 -Type N / ISO 11446 / SAE J1239

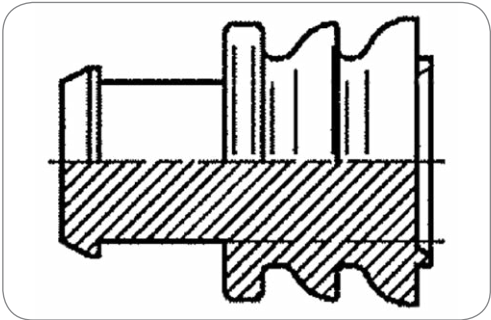

Blindstopfen für 13P/12V wasserdichte Steckdose (ISO 11446) - wird zwingend für nicht belegte Kammern benötigt, um die Wasserdichtheit zu gewährleisten)
Stuff plug for 13P/12V watertight socket (ISO 11446) - is mandatory for unoccupied chambers in order to ensure water tightness)

Dichtungsart Type of seal	Blindstopfen	stuff plug
Kontakt: min. Aderquerschnitt [in mm²] Contact: for min. wire cross section [in mm²]	0,50	0.50
Kontakt: max. Aderquerschnitt [in mm²] Contact: for max. wire cross section [in mm²]	1,00	1.00
Norm Standard	ISO 11446	ISO 11446

Art.Nr Part No.	059124
--------------------	--------



Dichtung für mehradrige Leitung für 13P/12V wasserdichte Steckdose (ISO 11446)
Seal for multi core cable for 13P/12V watertight socket (ISO 11446)

Dichtungsart Type of seal	Dichtung für mehradrige Leitungen	multiple wire seal
Kabelausgang Cable outlet	Dichtung frei positionierbar in 60° Schritten	seal can be positioned in steps of 60°
Norm Standard	ISO 11446	ISO 11446

Art.Nr Part No.	037129
--------------------	--------

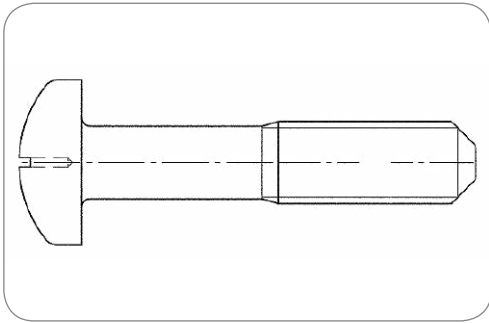

Art.Nr
Part No. 053470-5

Schraube (M5x24) für 7P/12V wasserdichte Steckdose (ISO 1724) und 13P/12V wasserdichte Steckdose (ISO 11446)
Screw (M5x24) for 7P/12V watertight socket (ISO 1724) and 13P/12V watertight socket (ISO 11446)

Kontakt: min. Aderquerschnitt [in mm²] Contact: for min. wire cross section [in mm²]	1,00	1.00
Kontakt: max. Aderquerschnitt [in mm²] Contact: for max. wire cross section [in mm²]	2,50	2.50
Gewindegröße Thread size	M5x24	M5x24

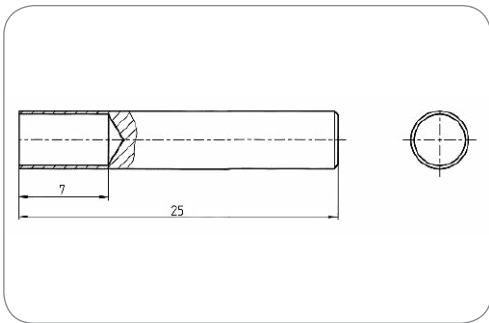

Art.Nr
Part No. 026321

13P/12V „JAEGER Expert“ Auswerferhülse (ISO 11446)
13P/12V „JAEGER Expert“ ejector bush (ISO 11446)

Gehäusematerial Housing material	verstärkter Kunststoff reinforced composite	reinforced composite
-------------------------------------	--	----------------------

JAEGER Expert Einbausteckdosen JAEGER Expert Built-in Sockets

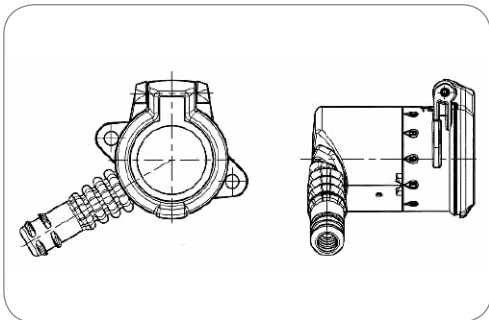

Art.Nr
Part No. 121322

13P/12V 100% wasserdicht „JAEGER Expert“ Steckdose (ISO 11446)
13P/12V 100% waterproof „JAEGER Expert“ socket (ISO 11446)

Besonderheit Special feature	Einbausteckdose built-in socket	built-in socket
Schutzart Protection	IP X9K,IP X7,IP 54	IP X9K,IP X7,IP 54
Verpackungsart Packaging	Polybeutel PE bag	PE bag
Verpackungsinhalt Content of package	Dichtung Kontakte Einzeladerdichtungen Kontaktinsert Verschlusskappe	seal contacts single wire seals contact insert cover cap
Gehäusematerial Housing material	verstärkter Kunststoff reinforced composite	reinforced composite
Gehäusefarbe Housing color	schwarz black	black
Design/Ausführung Design/Version	Einbausteckdose built-in socket	built-in socket
Kabelausgang Cable outlet	Dichtung frei positionierbar in 30° Schritten	seal can be positioned in steps of 30°
Kontaktoberfläche Contact surface	Nickel (Ni)	nickel (Ni)
Kontaktanschluss Contact termination	Crimpkontakt crimp contact	crimp contact
Farbe des Kontakteinsatzes Contact insert color	schwarz black	black
Deckelmaterial Cover material	verstärkter Kunststoff reinforced composite	reinforced composite
Deckelfarbe Cover color	schwarz black	black

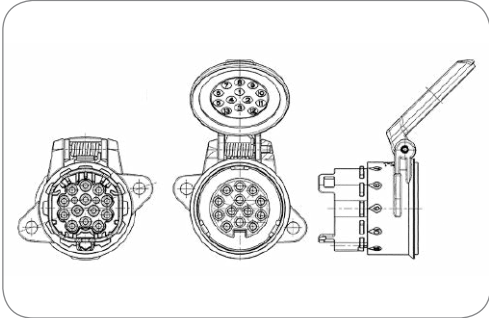

Art.Nr
Part No.

383085

13P/12V 100% wasserdicht „JAEGER Expert“ Steckdosengehäuse (ISO 11446) 13P/12V 100% waterproof „JAEGER Expert“ socket housing (ISO 11446)		
Besonderheit Special feature	Einbausteckdose	built-in socket
Schutzart Protection	IP X9K,IP X7,IP 54	IP X9K,IP X7,IP 54
Gehäusematerial Housing material	verstärkter Kunststoff	reinforced composite
Gehäusefarbe Housing color	schwarz	black
Design/Ausführung Design/Version	Einbausteckdose	built-in socket
Kontaktoberfläche Contact surface	Nickel (Ni)	nickel (Ni)
Kontaktanschluss Contact termination	Crimpkontakt	crimp contact
Deckelmaterial Cover material	verstärkter Kunststoff	reinforced composite
Deckelfarbe Cover color	schwarz	black
Farbe des Kontakteinsatzes Contact insert color	schwarz	black

Zubehör für JAEGER Expert Steckdosen
Additional Parts for JAEGER Expert Sockets

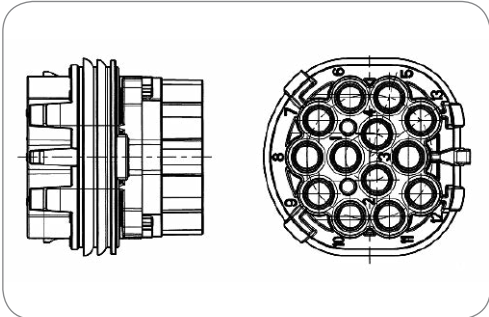

Art.Nr
Part No.

382598

13P/12V 100% wasserdicht „JAEGER Expert“ Kontakteinsatz (ISO 11446) Auslieferungszustand: vorverrastet 13P/12V 100% waterproof „JAEGER Expert“ contact insert (ISO 11446) delivery condition: pre locked		
Gehäusematerial Housing material	verstärkter Kunststoff	reinforced composite
Gehäusefarbe Housing color	schwarz	black
Design/Ausführung Design/Version	Flachdesign	flat design
Farbe des Kontakteinsatzes Contact insert color	schwarz	black



Kontakthülse für 4P/12V wasserdichte Steckdose (SAE J1239) und 13P/12V wasserdichte Steckdose (ISO 11446)

Contact socket for 4P/12V watertight socket (SAE J1239) and 13P/12V watertight socket (ISO 11446)

Art des Kontakts Contact version	Kontakthülse	contact sleeve
Kontaktanschluss Contact termination	Crimpkontakt	crimp contact
Kontaktoberfläche Contact surface	Nickel (Ni)	nickel (Ni)
Herstellungsverfahren des Kontakts Production method of contact	Stanzkontakt	punch contact

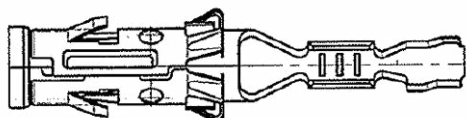

Art.Nr Part No.	053861-4	052675-4
Kontakt: min. Aderquerschnitt [in mm²] Contact: for min. wire cross section [in mm²]	0,50 0.50	1,00 1.00
Kontakt: max. Aderquerschnitt [in mm²] Contact: for max. wire cross section [in mm²]	1,00 1.00	2,50 2.50



Einzeladerdichtung für 4P/12V wasserdichte Steckdose (SAE J1239) und 13P/12V wasserdichte Steckdose (ISO 11446)

Single wire seal for 4P/12V watertight socket (SAE J1239) and 13P/12V watertight socket (ISO 11446)

Dichtungsart Type of seal	Einzeladerdichtung	single wire seal
------------------------------	--------------------	------------------

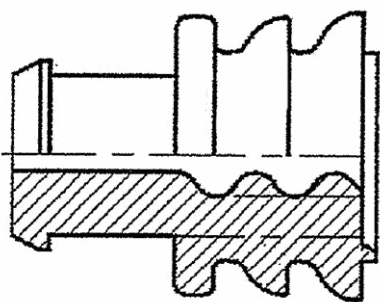

Art.Nr Part No.	053862	055632
Kontakt: min. Aderquerschnitt [in mm²] Contact: for min. wire cross section [in mm²]	0,50 0.50	1,00 1.00
Kontakt: max. Aderquerschnitt [in mm²] Contact: for max. wire cross section [in mm²]	1,00 1.00	2,50 2.50
Norm Standard	ISO 11446 / SAE J1239	ISO 1724 - Typ N / ISO 11446 / SAE J1239 ISO 1724 - Type N / ISO 11446 / SAE J1239

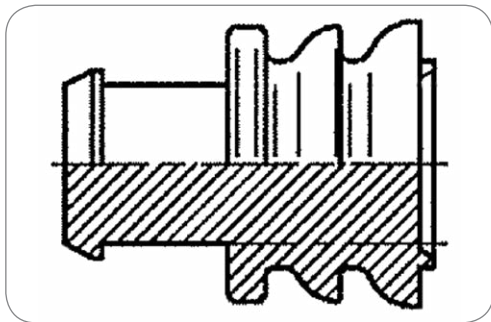

Art.Nr
Part No.

059124

Blindstopfen für 13P/12V wasserdichte Steckdose (ISO 11446) - wird zwingend für nicht belegte Kammern benötigt, um die Wasserdichtheit zu gewährleisten)
Stuff plug for 13P/12V watertight socket (ISO 11446) - is mandatory for unoccupied chambers in order to ensure water tightness)

Dichtungsart Type of seal	Blindstopfen	stuff plug
Kontakt: min. Aderquerschnitt [in mm²] Contact: for min. wire cross section [in mm²]	0,50	0.50
Kontakt: max. Aderquerschnitt [in mm²] Contact: for max. wire cross section [in mm²]	1,00	1.00
Norm Standard	ISO 11446	ISO 11446



Abschlusskappe end cap

Gehäusematerial Housing material	verstärkter Kunststoff	reinforced composite
Gehäusefarbe Housing color	schwarz	black
Design/Ausführung Design/Version	Faltversion	folded version
Kabelausgang Cable outlet	Dichtung frei positionierbar in 30° Schritten	seal can be positioned in steps of 30°
Farbe des Kontakteinsatzes Contact insert color	schwarz	black

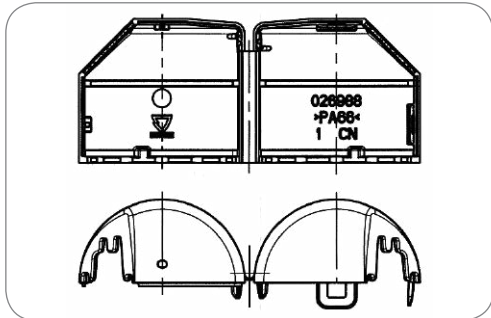

Art.Nr
Part No.

026988

Knickschutztülle bending protection grommet

Dichtungsart Type of seal	Knickschutztülle	bending protection grommet
Norm Standard	ISO 11446	ISO 11446

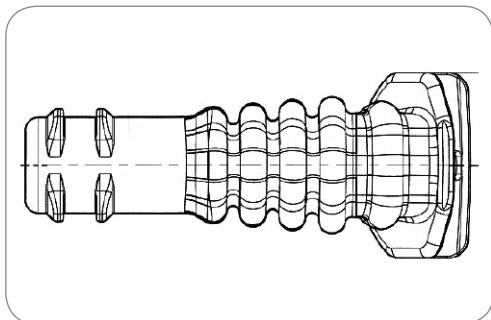

Art.Nr
Part No.

037752

Steckdosen mit Crimpanschluss

Sockets with Crimp Terminals

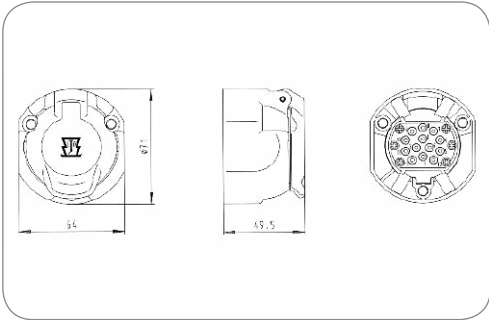

13P/12V Steckdose (ISO 11446)
13P/12V socket (ISO 11446)

Schutzart Protection	IP 54	IP 54
Gehäusematerial Housing material	verstärkter Kunststoff	reinforced composite
Gehäusefarbe Housing color	schwarz	black
Kontaktanschluss Contact termination	Crimpkontakt	crimp contact
Deckelmaterial Cover material	verstärkter Kunststoff	reinforced composite
Deckelfarbe Cover color	schwarz	black

Art.Nr Part No.	121004	121089	121083	121130
Verpackungsinhalt Content of package	-	Steckhülseengehäuse Kontakte receptacles contacts	Steckhülseengehäuse Kontakte receptacles contacts	Steckhülseengehäuse Kontakte receptacles contacts
Schalter Switch	ohne Schalter without switch	Mikroschalter „Öffner“ micro switch „normally closed“	Mikroschalter „Schließer“ micro switch „normally open“	Mikroschalter „Wechsler“ micro switch „change over“

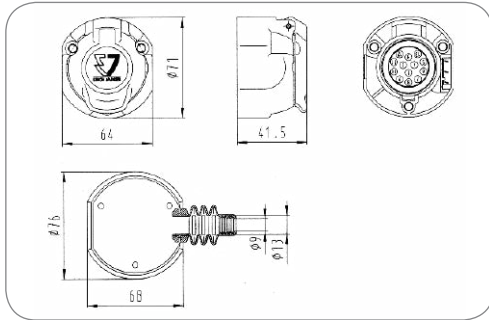

Art.Nr
Part No.

121164

121310

Verpackungsinhalt
Content of package

Dichtung
Kontakteinsatz
Kontakte
Steckhülsegehäuse
Flachsteckhülsen
Verriegelungskamm
seal
contact insert
contacts
receptacles
receptacles
locking part

Flachsteckhülsen
Belegungsplan
Kontakte
receptacles
allocation diagram
contacts

Für Kabeldurchmesser
For cable diameter

9,50mm

—

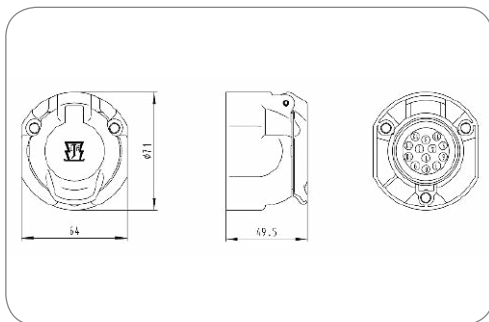

13P/12V Steckdose (ISO 11446) 13P/12V socket (ISO 11446)

Besonderheit Special feature	Reparatur Set	repair kit
Schutzart Protection	IP 54	IP 54
Branding Branding	ERICH JAEGER	ERICH JAEGER
Verpackungsart Packaging	Polybeutel	PE bag
Gehäusematerial Housing material	verstärkter Kunststoff	reinforced composite
Gehäusefarbe Housing color	schwarz	black
Schalter Switch	Mikroschalter "Wechsler"	micro switch "change over"
Kontaktanschluss Contact termination	Crimpkontakt	crimp contact
Farbe des Kontakteinsatzes Contact insert color	schwarz	black
Deckelmaterial Cover material	verstärkter Kunststoff	reinforced composite
Deckelfarbe Cover color	schwarz	black
Farbe des Deckeleinsatzes Cover insert color	schwarz	black

13P/12V Steckdosengehäuse (ISO 11446) 13P/12V socket housing (ISO 11446)

Schutzart Protection	IP 54	IP 54
Gehäusematerial Housing material	verstärkter Kunststoff	reinforced composite
Gehäusefarbe Housing color	schwarz	black
Kontaktanschluss Contact termination	Crimpkontakt	crimp contact
Deckelmaterial Cover material	verstärkter Kunststoff	reinforced composite
Deckelfarbe Cover color	schwarz	black

Art.Nr
Part No.

380188

380668

380083

380081

Schalter
Switch

ohne Schalter
without switch

Mikroschalter
„Wechsler“
micro switch „change
over“

Mikroschalter
„Schließer“
micro switch
„normally open“

Mikroschalter
„Öffner“
micro switch
„normally closed“

Zubehör für Steckdosen mit Crimpanschluss
Additional Parts for Sockets with Crimp Terminals

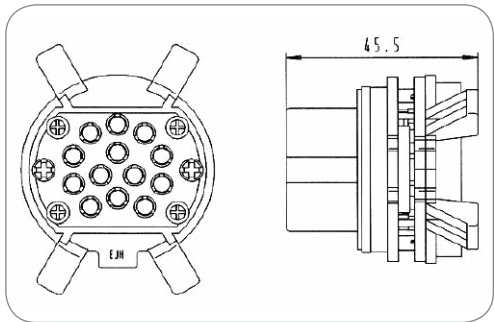

Art.Nr Part No.	380484
--------------------	--------

13P/12V Kontakteinsatz (ISO 11446)
13P/12V contact insert (ISO 11446)

Kontaktanschluss Contact termination	Crimpkontakt	crimp contact
Farbe des Kontakteinsatzes Contact insert color	schwarz	black

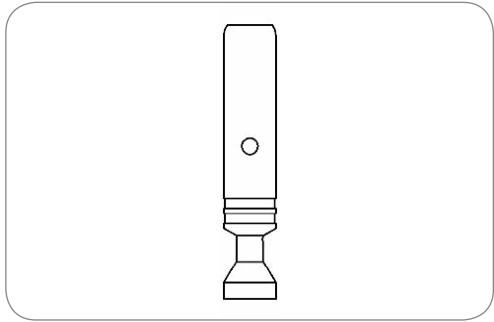

Art.Nr Part No.	380780
--------------------	--------

Kontakt: min. Aderquerschnitt [in mm²]
Contact: for min. wire cross section [in mm²]

Kontakt: max. Aderquerschnitt [in mm²]
Contact: for max. wire cross section [in mm²]

13P/12V Kontakt (ISO 11446)
13P/12V contact (ISO 11446)

Art des Kontakts Contact version	Kontakthülse	contact sleeve
Kontaktanschluss Contact termination	Crimpkontakt	crimp contact

	380780	380477	380483	380480	380482	380478	380484
Kontakt: min. Aderquerschnitt [in mm²] Contact: for min. wire cross section [in mm²]	-	-	1,00 1.00	-	-	-	-
Kontakt: max. Aderquerschnitt [in mm²] Contact: for max. wire cross section [in mm²]	0,50 0.50	1,00 1.00	1,50 1.50	2,00 2.00	2,50 2.50	3,00 3.00	3,50 3.50

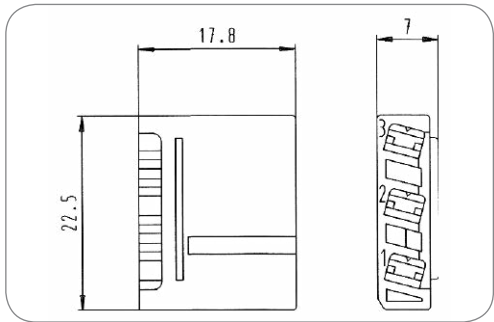

Art.Nr Part No.	026076
--------------------	--------

3P Steckhülsegehäuse
3P receptacle housing

Gehäusefarbe Housing color	grün	green
Passend zu Suitable for	Mikroschalter rechts	micro switch right

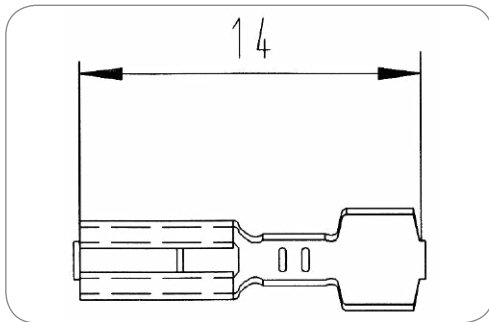

Art.Nr
Part No.

056077-4

Flachsteckhülse Receptacle

Art des Kontakts Contact version	Kontakthülse contact sleeve	
Kontaktanschluss Contact termination	Steckkontakt plug-in contact	
Eigenschaften der Steckkontakte Features of plug-in contacts	Flachsteckanschluss flat terminal	
Kontakt: min. Aderquerschnitt [in mm²] Contact: for min. wire cross section [in mm²]	0,50	0.50
Kontakt: max. Aderquerschnitt [in mm²] Contact: for max. wire cross section [in mm²]	1,00	1.00

Steckdosen mit Crimpanschluss (niedrige Bauhöhe) Sockets with Crimp Terminals (low height)

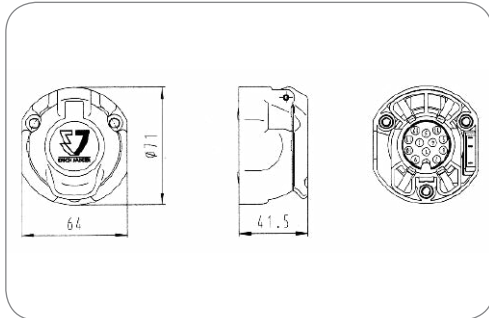

Art.Nr
Part No.

380978

13P/12V Steckdosengehäuse (ISO 11446) 13P/12V socket housing (ISO 11446)

Besonderheit Special feature	Rasteinsatz Perforation für seitlichen Tüllenabgang	locking insert perforation for cable exit (grommet) on side
Schutzart Protection	IP 54	IP 54
Gehäusematerial Housing material	verstärkter Kunststoff reinforced composite	
Gehäusefarbe Housing color	schwarz black	
Design/Ausführung Design/Version	niedrige Bauhöhe low height	
Schalter Switch	Mikroschalter "Wechsler" micro switch "change over"	
Deckelmaterial Cover material	verstärkter Kunststoff reinforced composite	
Deckelfarbe Cover color	schwarz black	

Zubehör für Steckdosen mit Crimpanschluss (niedrige Bauhöhe)
Additional Parts for Sockets with Crimp Terminals (low height)



13P/12V Kontakteinsatz (ISO 11446)
13P/12V contact insert (ISO 11446)

Besonderheit Special feature	Rasteinsatz	locking insert
Design/Ausführung Design/Version	niedrige Bauhöhe	low height
Kontaktanschluss Contact termination	Crimpkontakt	crimp contact
Farbe des Kontakteinsatzes Contact insert color	schwarz	black

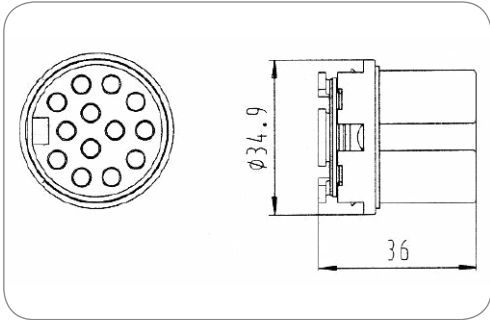

Art.Nr Part No.	380414
--------------------	--------

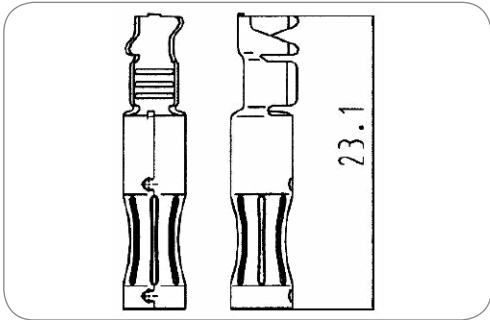

13P/12V Kontakt (ISO 11446)
13P/12V contact (ISO 11446)

Verpackungsart Packaging	Rolle	roll
Art des Kontakts Contact version	Kontakthülse	contact sleeve
Kontaktanschluss Contact termination	Crimpkontakt	crimp contact
Kontaktoberfläche Contact surface	Zinn (Sn)	tin (Sn)
Herstellungsverfahren des Kontakts Production method of contact	Stanzkontakt	punch contact
Verpackungseinheit Einheit Package unit	Stück	pieces

Art.Nr Part No.	035264-4	035800-4
Kontakt: min. Aderquerschnitt [in mm²] Contact: for min. wire cross section [in mm²]	0,50 0.50	1,50 1.50
Kontakt: max. Aderquerschnitt [in mm²] Contact: for max. wire cross section [in mm²]	1,00 1.00	2,50 2.50

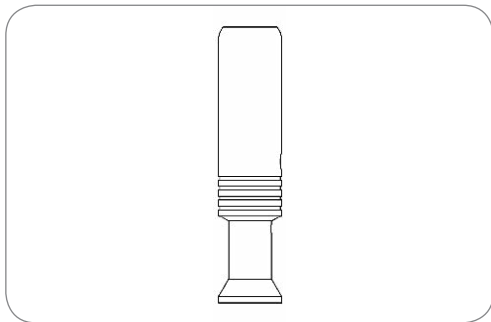

13P/12V Kontakt (ISO 11446)
13P/12V contact (ISO 11446)

Besonderheit Special feature	Rasteinsatz locking insert	
Art des Kontakts Contact version	Kontakthülse contact sleeve	
Kontaktanschluss Contact termination	Crimpkontakt crimp contact	
Herstellungsverfahren des Kontakts Production method of contact	Drehkontakt rotary contact	

Art.Nr Part No.	380930	380704	380705
Kontakt: min. Aderquerschnitt [in mm²] Contact: for min. wire cross section [in mm²]	0,75 0.75	-	-
Kontakt: max. Aderquerschnitt [in mm²] Contact: for max. wire cross section [in mm²]	1,00 1.00	1,50 1.50	2,50 2.50

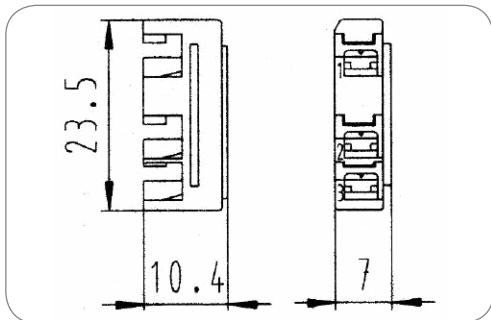

13/3P/12V Steckhülsegehäuse (3-polig) (ISO 11446)
13/3P/12V receptacle housing (3-pin) (ISO 11446)

Gehäusefarbe Housing color	grau grey	
Design/Ausführung Design/Version	Flachdesign flat design	
Passend zu Suitable for	Mikroschalter links micro switch left	

Art.Nr Part No.	025696
--------------------	--------

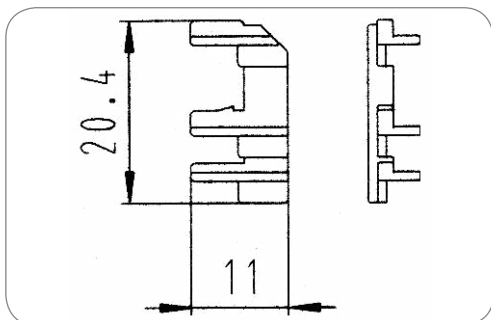

Verriegelungskamm
Locking part

Design/Ausführung Design/Version	Flachdesign flat design	
-------------------------------------	----------------------------	--

Art.Nr Part No.	025716
--------------------	--------

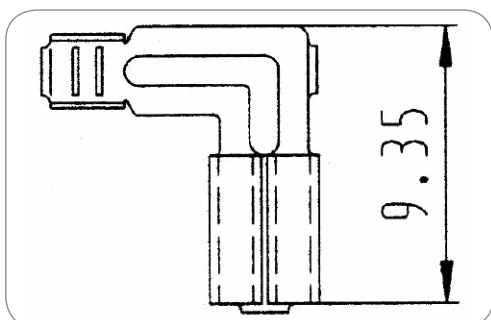

13P/12V Kontakt (ISO 11446)
13P/12V contact (ISO 11446)

Art des Kontakts Contact version	Kontakthülse contact sleeve	
Kontaktanschluss Contact termination	Steckkontakt plug-in contact	
Eigenschaften der Steckkontakte Features of plug-in contacts	Winkelsteckhülse (Flachsteckanschluss) flag receptacle (flat terminal)	
Kontakt: min. Aderquerschnitt [in mm²] Contact: for min. wire cross section [in mm²]	0,50	0.50
Kontakt: max. Aderquerschnitt [in mm²] Contact: for max. wire cross section [in mm²]	1,00	1.00

Art.Nr Part No.	056342-4
--------------------	----------

Steckdosen mit Crimpanschluss (Rasteinsatz)
Sockets with Crimp Terminals (Locking Insert)

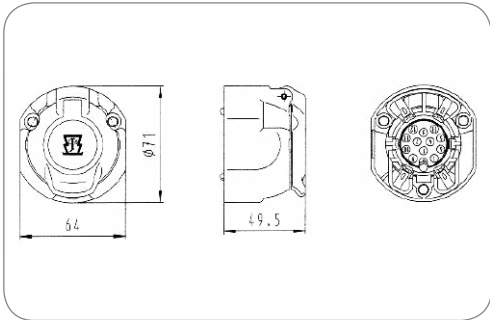

13P/12V Steckdosengehäuse (ISO 11446)
13P/12V socket housing (ISO 11446)

Besonderheit Special feature	Rasteinsatz Perforation für seitlichen Tüllenabgang	locking insert perforation for cable exit (grommet) on side
Schutzart Protection	IP 54	IP 54
Gehäusematerial Housing material	verstärkter Kunststoff	reinforced composite
Gehäusefarbe Housing color	schwarz	black
Kontaktanschluss Contact termination	Crimpkontakt	crimp contact
Deckelmaterial Cover material	verstärkter Kunststoff	reinforced composite
Deckelfarbe Cover color	schwarz	black

Art.Nr Part No.	380834	380749	381179	382590
Branding Branding	ERICH JAEGER	ERICH JAEGER	ERICH JAEGER	Neutral/ohne Logo neutral/without logo
Schalter Switch	ohne Schalter without switch	Mikroschalter „Wechsler“ links micro switch „change over“ left	2x Mikroschalter „Wechsler“ 2x micro switch „change over“	2x Mikroschalter „Wechsler“ 2x micro switch „change over“

Zubehör für Steckdosen mit Crimpanschluss (Rasteinsatz)
Additional Parts for Sockets with Crimp Terminals (Locking Insert)

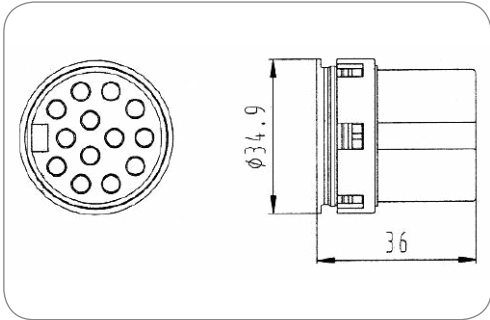

13P/12V Kontakteinsatz (ISO 11446)
13P/12V contact insert (ISO 11446)

Besonderheit Special feature	Rasteinsatz	locking insert
Kontaktanschluss Contact termination	Crimpkontakt	crimp contact
Farbe des Kontakteinsatzes Contact insert color	schwarz	black

Art.Nr Part No.	380906
--------------------	--------

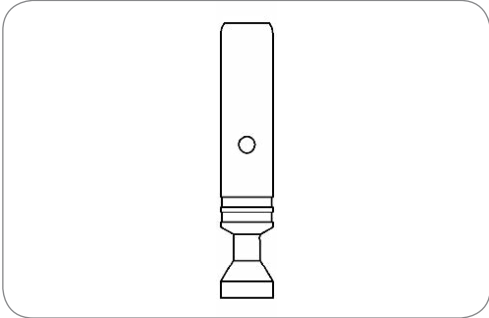

Art.Nr Part No.	380780	380477	380483	380480	380482	380478	380479
Kontakt: min. Aderquerschnitt [in mm²] Contact: for min. wire cross section [in mm²]	-	-	1,00 1.00	-	-	-	-
Kontakt: max. Aderquerschnitt [in mm²] Contact: for max. wire cross section [in mm²]	0,50 0.50	1,00 1.00	1,50 1.50	2,00 2.00	2,50 2.50	3,00 3.00	3,50 3.50

13P/12V Kontakt (ISO 11446)
13P/12V contact (ISO 11446)

Art des Kontakts Contact version	Kontakthülse contact sleeve
Kontaktanschluss Contact termination	Crimpkontakt crimp contact

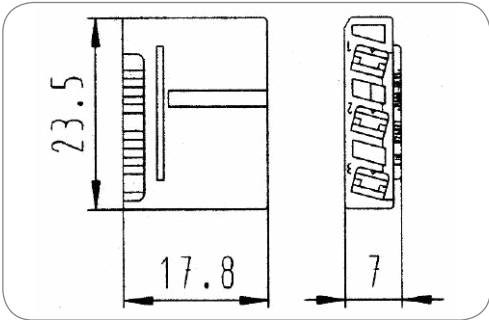

Art.Nr Part No.	026077
--------------------	--------

3P Steckhülsegehäuse
3P receptacle housing

Gehäusefarbe Housing color	grau grey
Passend zu Suitable for	Mikroschalter links micro switch left

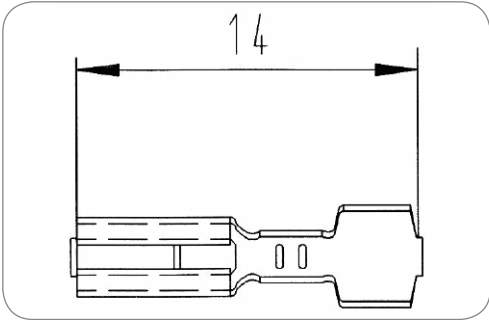

Art.Nr Part No.	056077-4
--------------------	----------

Flachsteckhülse
Receptacle

Art des Kontakts Contact version	Kontakthülse contact sleeve
Kontaktanschluss Contact termination	Steckkontakt plug-in contact
Eigenschaften der Steckkontakte Features of plug-in contacts	Flachsteckanschluss flat terminal
Kontakt: min. Aderquerschnitt [in mm²] Contact: for min. wire cross section [in mm²]	0,50 0.50
Kontakt: max. Aderquerschnitt [in mm²] Contact: for max. wire cross section [in mm²]	1,00 1.00

Steckdosen mit Crimpanschluss (Rasteinsatz für Bandwarenkontakte)
Sockets with Crimp Terminals (Locking Insert for Contacts on Reels)

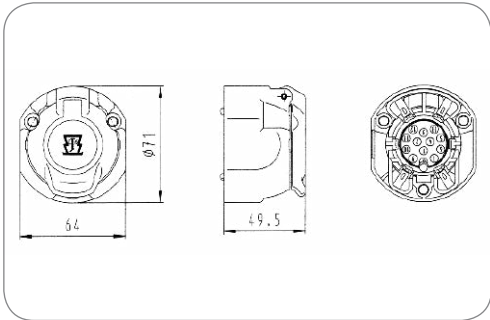

13P/12V Steckdosengehäuse (ISO 11446)
13P/12V socket housing (ISO 11446)

Besonderheit Special feature	Rasteinsatz Perforation für seitlichen Tüllenabgang	locking insert perforation for cable exit (grommet) on side
Schutzart Protection	IP 54	IP 54
Gehäusematerial Housing material	verstärkter Kunststoff	reinforced composite
Gehäusefarbe Housing color	schwarz	black
Kontaktanschluss Contact termination	Crimpkontakt	crimp contact
Deckelmaterial Cover material	verstärkter Kunststoff	reinforced composite
Deckelfarbe Cover color	schwarz	black

Art.Nr Part No.	380834	380749	381179	382590
Branding Branding	ERICH JAEGER	ERICH JAEGER	ERICH JAEGER	Neutral/ohne Logo neutral/without logo
30490 Schalter Switch	ohne Schalter without switch	Mikroschalter „Wechsler“ links micro switch „change over“ left	2x Mikroschalter „Wechsler“ 2x micro switch „change over“	2x Mikroschalter „Wechsler“ 2x micro switch „change over“

Zubehör für Steckdosen mit Crimpanschluss (Rasteinsatz für Bandwarenkontakte)
Additional Parts for Sockets with Crimp Terminals (Locking Insert for Contacts on Reels)

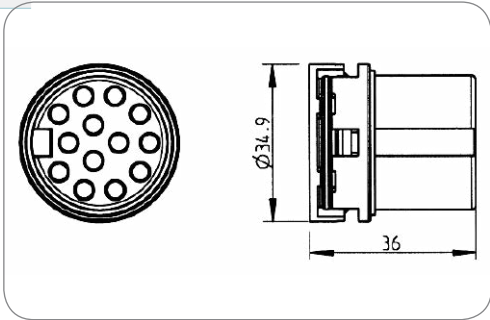

13P/12V Kontakteinsatz (ISO 11446)
13P/12V contact insert (ISO 11446)

Besonderheit Special feature	Rasteinsatz Bandwarenkontakte	locking insert contacts on reels
Kontaktanschluss Contact termination	Crimpkontakt	crimp contact
Farbe des Kontakteinsatzes Contact insert color	schwarz	black

Art.Nr Part No.	380929
--------------------	--------

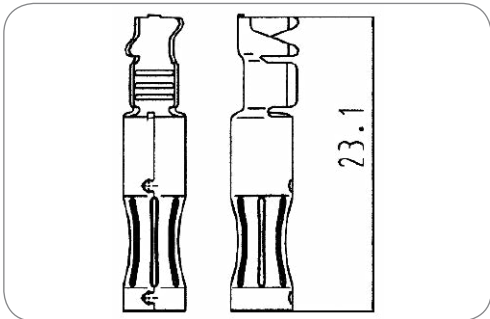

13P/12V Kontakt (ISO 11446)
13P/12V contact (ISO 11446)

Verpackungsart Packaging	Rolle	roll
Art des Kontakts Contact version	Kontakthülse	contact sleeve
Kontaktanschluss Contact termination	Crimpkontakt	crimp contact
Kontaktoberfläche Contact surface	Zinn (Sn)	tin (Sn)
Herstellungsverfahren des Kontakts Production method of contact	Stanzkontakt	punch contact
Verpackungseinheit Einheit Package unit	Stück	pieces

Art.Nr Part No.	035264-4	035800-4
Kontakt: min. Aderquerschnitt [in mm²] Contact: for min. wire cross section [in mm²]	0,50 0.50	1,50 1.50
Kontakt: max. Aderquerschnitt [in mm²] Contact: for max. wire cross section [in mm²]	1,00 1.00	2,50 2.50

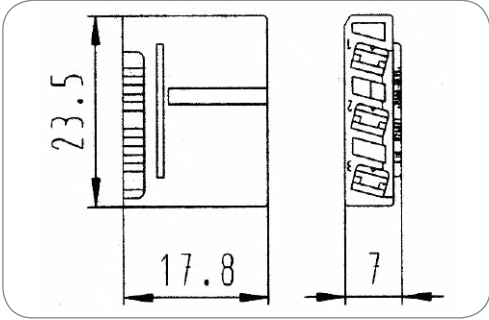

Art.Nr Part No.	026077
--------------------	--------

3P Steckhülsegehäuse
3P receptacle housing

Gehäusefarbe Housing color	grau	grey
Passend zu Suitable for	Mikroschalter links	micro switch left

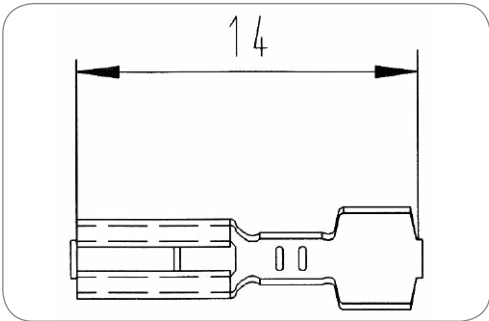

Art.Nr Part No.	056077-4
--------------------	----------

Flachsteckhülse
Receptacle

Art des Kontakts Contact version	Kontakthülse	contact sleeve
Kontaktanschluss Contact termination	Steckkontakt	plug-in contact
Eigenschaften der Steckkontakte Features of plug-in contacts	Flachsteckanschluss	flat terminal
Kontakt: min. Aderquerschnitt [in mm²] Contact: for min. wire cross section [in mm²]	0,50	0.50
Kontakt: max. Aderquerschnitt [in mm²] Contact: for max. wire cross section [in mm²]	1,00	1.00

Steckdosen mit Schraubanschluss
Sockets with Screw Terminals

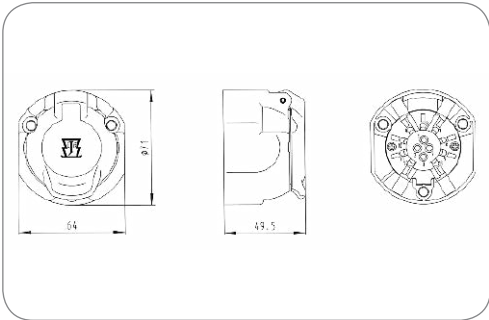

13P/12V Steckdose (ISO 11446)
13P/12V socket (ISO 11446)

Schutzart Protection	IP 54	IP 54
Gehäusematerial Housing material	verstärkter Kunststoff	reinforced composite
Gehäusefarbe Housing color	schwarz	black
Kontaktanschluss Contact termination	Schraubkontakt	screw contact
Deckelmaterial Cover material	verstärkter Kunststoff	reinforced composite
Deckelfarbe Cover color	schwarz	black

Art.Nr Part No.	121029	121030	121097	121035
Verpackungsart Packaging	ohne Verpackung without packaging	Polybeutel PE bag	Polybeutel PE bag	Karton cardboard box
Verpackungsinhalt Content of package	-	Dichtring sealing ring	Dichtung seal	Dichtring Dichtung sealing ring seal

**13P/12V Steckdose (ISO 11446)**

13P/12V socket (ISO 11446)

Schutzart Protection	IP 54	IP 54
Gehäusematerial Housing material	verstärkter Kunststoff	reinforced composite
Gehäusefarbe Housing color	schwarz	black
Schalter Switch	Abschaltkontakt für Nebel- schlussleuchte	turn off switch for rear fog light
Kontaktanschluss Contact termination	Schraubkontakt	screw contact
Deckelmaterial Cover material	verstärkter Kunststoff	reinforced composite
Deckelfarbe Cover color	schwarz	black

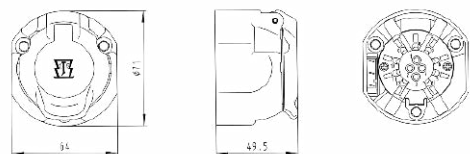

Art.Nr Part No.	121063	121081	121098
Branding Branding	ERICH JAEGER	ERICH JAEGER	Neutral/ohne Logo neutral/without logo
Verpackungsart Packaging	ohne Verpackung without packaging	Polybeutel PE bag	Polybeutel PE bag
Verpackungsinhalt Content of package	-	-	Dichtung seal

**13P/12V Steckdose (ISO 11446)**

13P/12V socket (ISO 11446)

Schutzart Protection	IP 54	IP 54
Branding Branding	ERICH JAEGER	ERICH JAEGER
Gehäusematerial Housing material	verstärkter Kunststoff	reinforced composite
Gehäusefarbe Housing color	schwarz	black
Kontaktanschluss Contact termination	Schraubkontakt	screw contact
Deckelmaterial Cover material	verstärkter Kunststoff	reinforced composite
Deckelfarbe Cover color	schwarz	black

Art.Nr Part No.	121074	121126	121125
Schalter Switch	Mikroschalter „Öffner“ micro switch „normally closed“	Mikroschalter „Wechsler“ micro switch „change over“	Mikroschalter „Schließer“ micro switch „normally open“

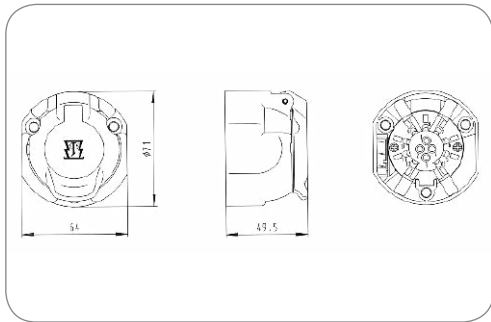

13P/12V Steckdose (ISO 11446) 13P/12V socket (ISO 11446)

Schutzart Protection	IP 54	IP 54
Verpackungsart Packaging	Karton	cardboard box
Verpackungsinhalt Content of package	Steckhülsegehäuse Flachsteckhülsen Dichtring Dichtung	receptacles receptacles sealing ring seal
Gehäusematerial Housing material	verstärkter Kunststoff	reinforced composite
Gehäusefarbe Housing color	schwarz	black
Kontaktanschluss Contact termination	Schraubkontakt	screw contact
Deckelmaterial Cover material	verstärkter Kunststoff	reinforced composite
Deckelfarbe Cover color	schwarz	black

Art.Nr Part No.	121076	121127	121088
Schalter Switch	Mikroschalter „Öffner“ micro switch „normally closed“	Mikroschalter „Wechsler“ micro switch „change over“	Mikroschalter „Schließer“ micro switch „normally open“

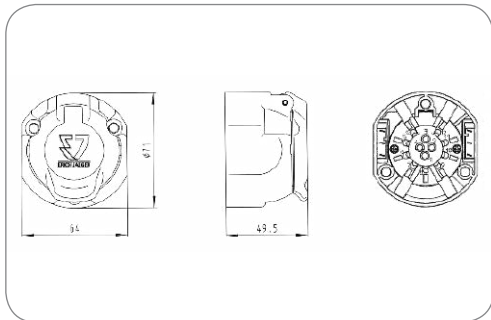

13P/12V Steckdose (ISO 11446) 13P/12V socket (ISO 11446)

Besonderheit Special feature	mit zwei Mikroschaltern	with two micro switches
Schutzart Protection	IP 54	IP 54
Branding Branding	ERICH JAEGER	ERICH JAEGER
Gehäusematerial Housing material	verstärkter Kunststoff	reinforced composite
Gehäusefarbe Housing color	schwarz	black
Schalter Switch	2x Mikroschalter "Wechsler"	2x micro switch "change over"
Kontaktanschluss Contact termination	Schraubkontakt	screw contact
Farbe des Kontakteinsatzes Contact insert color	schwarz	black
Deckelmaterial Cover material	verstärkter Kunststoff	reinforced composite
Deckelfarbe Cover color	schwarz	black
Farbe des Deckeleinsatzes Cover insert color	schwarz	black

Art.Nr Part No.	121311	121312
Verpackungsart Packaging	ohne Verpackung without packaging	Polybeutel PE bag
Verpackungsinhalt Content of package	–	Dichtung Flachsteckhülsen seal receptacles
Für Kabeldurchmesser For cable diameter	–	8,00mm - 17,50mm

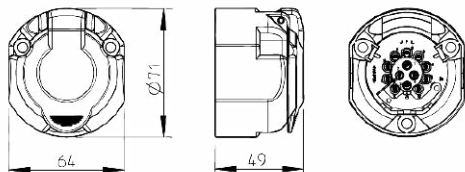

Art.Nr
Part No.

121140

13P/12V Economy Steckdose (ISO 11446)

13P/12V Economy socket (ISO 11446)

Besonderheit Special feature	Economy Variante	Economy version
Schutzart Protection	IP 54	IP 54
Verpackungsart Packaging	Karton	cardboard box
Verpackungsinhalt Content of package	Dichtung	seal
Gehäusematerial Housing material	verstärkter Kunststoff	reinforced composite
Gehäusefarbe Housing color	schwarz	black
Schalter Switch	ohne Schalter	without switch
Kontaktoberfläche Contact surface	Nickel (Ni)	nickel (Ni)
Kontaktanschluss Contact termination	Schraubkontakt	screw contact
Deckelmaterial Cover material	verstärkter Kunststoff	reinforced composite
Deckelfarbe Cover color	schwarz	black

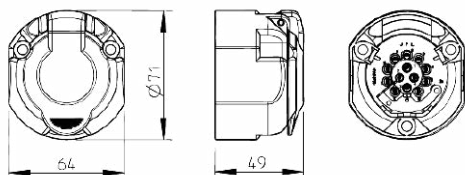

Art.Nr
Part No.

121111

121330

121133

121134

Verpackungsart Packaging	ohne Verpackung without packaging	Polybeutel PE bag	ohne Verpackung without packaging	Karton cardboard box
Verpackungsinhalt Content of package	-	Dichtung seal	-	Dichtung seal
Schalter Switch	ohne Schalter without switch	ohne Schalter without switch	Abschaltkontakt für Nebelschlussleuchte turn off switch for rear fog light	Abschaltkontakt für Nebelschlussleuchte turn off switch for rear fog light

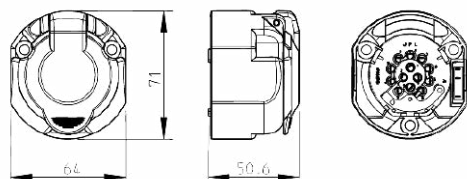
**13P/12V Economy Steckdose (ISO 11446)**

13P/12V Economy socket (ISO 11446)

Besonderheit Special feature	Economy Variante	Economy version
Schutzart Protection	IP 54	IP 54
Gehäusematerial Housing material	verstärkter Kunststoff	reinforced composite
Gehäusefarbe Housing color	schwarz	black
Kontaktoberfläche Contact surface	Nickel (Ni)	nickel (Ni)
Kontaktanschluss Contact termination	Schraubkontakt	screw contact
Deckelmaterial Cover material	verstärkter Kunststoff	reinforced composite
Deckelfarbe Cover color	schwarz	black

Art.Nr Part No.	121163	121167	121172	121177
Verpackungsart Packaging	ohne Verpackung without packaging	Polybeutel PE bag	ohne Verpackung without packaging	Polybeutel PE bag
Verpackungsinhalt Content of package	–	Dichtung seal	–	Dichtung seal
Schalter Switch	Mikroschalter „Wechsler“ micro switch „change over“	Mikroschalter „Wechsler“ micro switch „change over“	Mikroschalter „Wechsler“ + Abschaltkontakt für Nebelschlussleuchte micro switch „change over“ + turn off switch for rear fog light	Mikroschalter „Wechsler“ + Abschaltkontakt für Nebelschlussleuchte micro switch „change over“ + turn off switch for rear fog light

Zubehör für Steckdosen mit Schraubanschluss

Additional Parts for Sockets with Screw Terminals

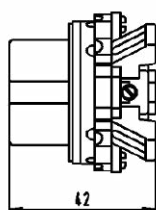
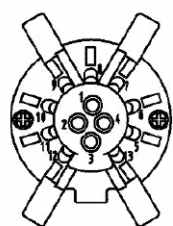
**13P/12V Kontakteinsatz (ISO 11446)**

13P/12V contact insert (ISO 11446)

Kontaktanschluss Contact termination	Schraubkontakt	screw contact
Farbe des Kontakteinsatzes Contact insert color	schwarz	black

Art.Nr
Part No.

380190

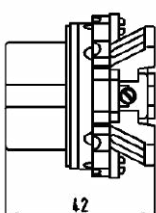
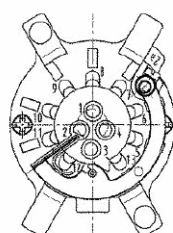
**13P/12V Kontakteinsatz (ISO 11446)**

13P/12V contact insert (ISO 11446)

Schalter Switch	Abschaltkontakt für Nebel- schlussleuchte	turn off switch for rear fog light
Kontaktanschluss Contact termination	Schraubkontakt	screw contact
Farbe des Kontakteinsatzes Contact insert color	schwarz	black

Art.Nr
Part No.

380155

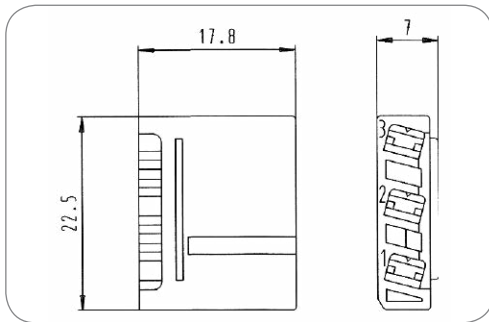

Art.Nr
Part No.

026076

3P Steckhülsegehäuse 3P receptacle housing

Gehäusefarbe Housing color	grün green	
Passend zu Suitable for	Mikroschalter rechts micro switch right	

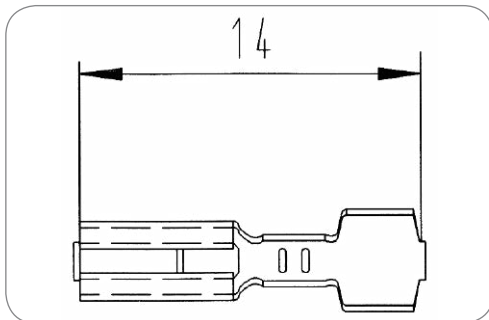

Art.Nr
Part No.

056077-4

Flachsteckhülse Receptacle

Art des Kontakts Contact version	Kontakthülse contact sleeve	
Kontaktanschluss Contact termination	Steckkontakt plug-in contact	
Eigenschaften der Steckkontakte Features of plug-in contacts	Flachsteckanschluss flat terminal	
Kontakt: min. Aderquerschnitt [in mm²] Contact: for min. wire cross section [in mm²]	0,50	0.50
Kontakt: max. Aderquerschnitt [in mm²] Contact: for max. wire cross section [in mm²]	1,00	1.00

Steckdosen mit Flachsteckanschluss Sockets with Flat Terminals

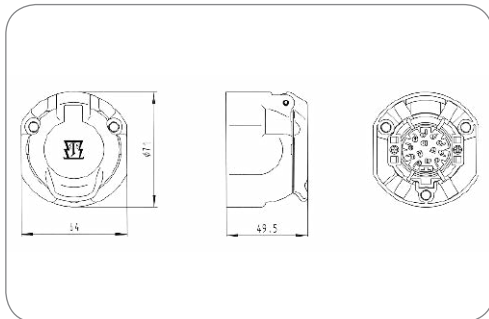

13P/12V Steckdose (ISO 11446) 13P/12V socket (ISO 11446)

Schutzart Protection	IP 54	IP 54
Gehäusematerial Housing material	verstärkter Kunststoff reinforced composite	
Gehäusefarbe Housing color	schwarz black	
Kontaktanschluss Contact termination	Steckkontakt plug-in contact	
Eigenschaften der Steckkontakte Features of plug-in contacts	Flachsteckanschluss flat terminal	
Größe der Steckkontakte Size of plug-in contacts	2,8mm x 0,8mm	2.8mm x 0.8mm
Deckelmaterial Cover material	verstärkter Kunststoff reinforced composite	
Deckelfarbe Cover color	schwarz black	

Art.Nr
Part No.

121009

121128

121084

Schalter
Switch

ohne Schalter
without switch

Mikroschalter
„Wechsler“
micro switch „change
over“

Mikroschalter
„Schließer“
micro switch
„normally open“

Zubehör für Steckdosen mit Flachsteckanschluss
Additional Parts for Sockets with Flat Terminals

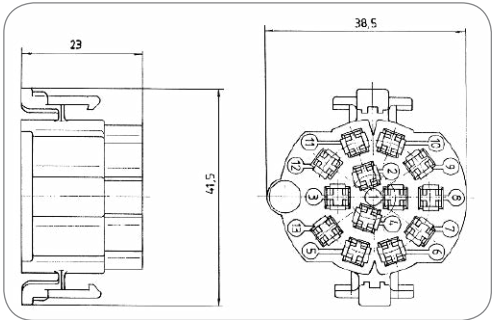

Art.Nr
Part No. 025595

13P/12V Flachsteckhülse (ISO 11446)
13P/12V receptacle housing (ISO 11446)

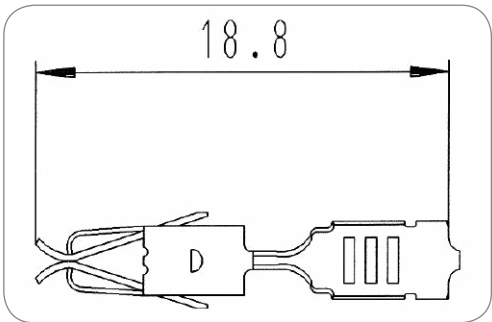

Art.Nr
Part No. 056560-4

13P/12V Kontakt (ISO 11446)
13P/12V contact (ISO 11446)

Art des Kontakts Contact version	Kontakthülse contact sleeve	
Kontaktanschluss Contact termination	Steckkontakt plug-in contact	
Eigenschaften der Steckkontakte Features of plug-in contacts	Flachsteckanschluss flat terminal	
Kontakt: min. Aderquerschnitt [in mm²] Contact: for min. wire cross section [in mm²]	1,50	1.50
Kontakt: max. Aderquerschnitt [in mm²] Contact: for max. wire cross section [in mm²]	2,50	2.50

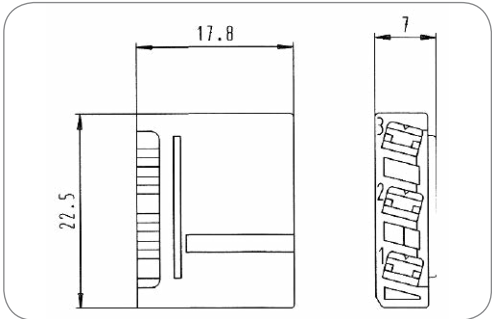

Art.Nr
Part No. 026076

3P Steckhülse (ISO 11446)
3P receptacle housing (ISO 11446)

Gehäusefarbe Housing color	grün green	
Passend zu Suitable for	Mikroschalter rechts micro switch right	

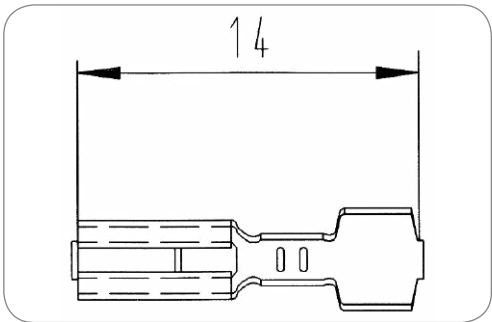

Art.Nr
Part No. 056077-4

Flachsteckhülse (ISO 11446)
Receptacle (ISO 11446)

Art des Kontakts Contact version	Kontakthülse contact sleeve	
Kontaktanschluss Contact termination	Steckkontakt plug-in contact	
Eigenschaften der Steckkontakte Features of plug-in contacts	Flachsteckanschluss flat terminal	
Kontakt: min. Aderquerschnitt [in mm²] Contact: for min. wire cross section [in mm²]	0,50	0.50
Kontakt: max. Aderquerschnitt [in mm²] Contact: for max. wire cross section [in mm²]	1,00	1.00

Steckdosen mit Rundsteckanschluss
Sockets with Pin Terminals

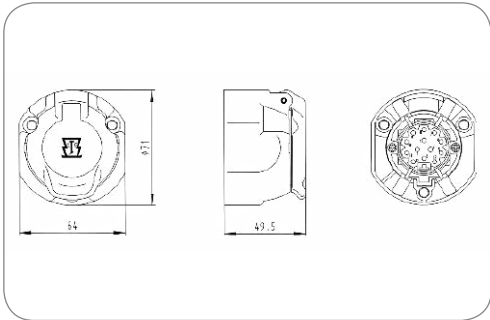

13P/12V Steckdose (ISO 11446)
13P/12V socket (ISO 11446)

Schutzart Protection	IP 54	IP 54
Gehäusematerial Housing material	verstärkter Kunststoff	reinforced composite
Gehäusefarbe Housing color	schwarz	black
Kontaktanschluss Contact termination	Steckkontakt	plug-in contact
Eigenschaften der Steckkontakte Features of plug-in contacts	Rundsteckanschluss	pin terminal
Größe der Steckkontakte Size of plug-in contacts	2,5mm	2.5mm
Deckelmaterial Cover material	verstärkter Kunststoff	reinforced composite
Deckelfarbe Cover color	schwarz	black

Art.Nr Part No.	121018	121071	121129
Schalter Switch	ohne Schalter without switch	Mikroschalter „Öffner“ micro switch „normally closed“	Mikroschalter „Wechsler“ micro switch „change over“

Zubehör für Steckdosen mit Rundsteckanschluss
Additional Parts for Sockets with Pin Terminals

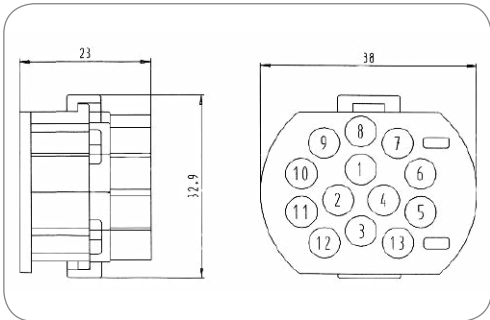

13P/12V Rundsteckhülsegehäuse (ISO 11446)
13P/12V contact socket housing (ISO 11446)

Kontaktanschluss Contact termination	Steckkontakt	plug-in contact
Eigenschaften der Steckkontakte Features of plug-in contacts	Rundsteckanschluss	pin terminal

Art.Nr Part No.	301029
--------------------	--------

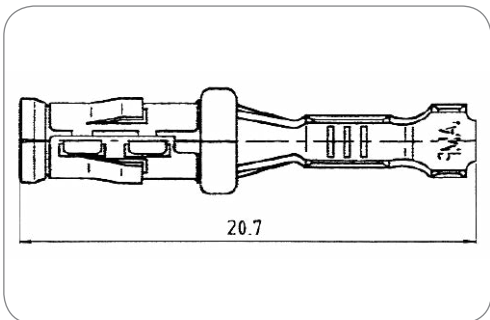

13P/12V Kontakt (ISO 11446)
13P/12V contact (ISO 11446)

Art des Kontakts Contact version	Kontakthülse	contact sleeve
Kontaktanschluss Contact termination	Steckkontakt	plug-in contact
Eigenschaften der Steckkontakte Features of plug-in contacts	Rundsteckanschluss	pin terminal
Herstellungsverfahren des Kontakts Production method of contact	Stanzkontakt	punch contact
Kontakt: min. Aderquerschnitt [in mm²] Contact: for min. wire cross section [in mm²]	1,50	1.50
Kontakt: max. Aderquerschnitt [in mm²] Contact: for max. wire cross section [in mm²]	2,50	2.50

Art.Nr Part No.	057069-4
--------------------	----------

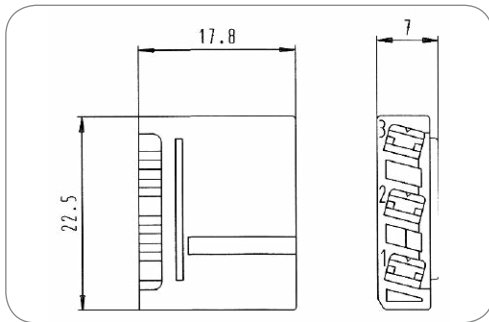

Art.Nr
Part No.

026076

3P Steckhülsegehäuse 3P receptacle housing

Gehäusefarbe Housing color	grün green	
Passend zu Suitable for	Mikroschalter rechts micro switch right	

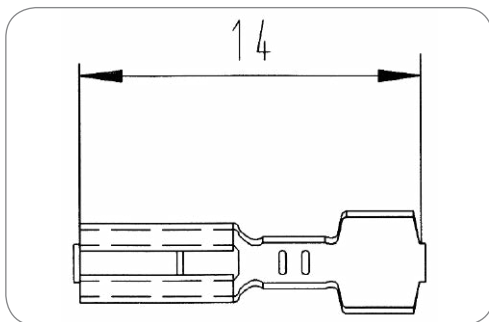

Art.Nr
Part No.

056077-4

Flachsteckhülse Receptacle

Art des Kontakts Contact version	Kontakthülse contact sleeve	
Kontaktanschluss Contact termination	Steckkontakt plug-in contact	
Eigenschaften der Steckkontakte Features of plug-in contacts	Flachsteckanschluss flat terminal	
Kontakt: min. Aderquerschnitt [in mm²] Contact: for min. wire cross section [in mm²]	0,50	0.50
Kontakt: max. Aderquerschnitt [in mm²] Contact: for max. wire cross section [in mm²]	1,00	1.00

Steckdosen mit Lötanschluss Sockets with Solder Terminals

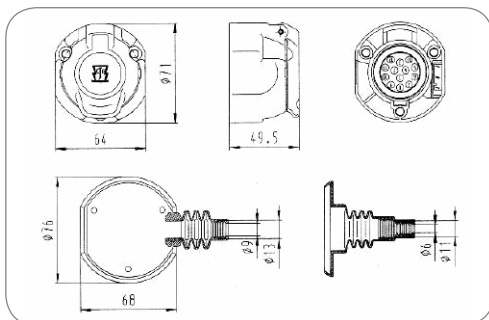

Art.Nr
Part No.

121124

13P/12V Steckdose (ISO 11446) 13P/12V socket (ISO 11446)

Besonderheit Special feature	Reparatur Set repair kit	
Schutzart Protection	IP 54	IP 54
Verpackungsart Packaging	Polybeutel PE bag	
Verpackungsinhalt Content of package	Dichtung Kontakte Kontakteinsatz Steckhülsegehäuse Stützkörper seal contacts contact insert receptacles support housing	
Gehäusematerial Housing material	verstärkter Kunststoff reinforced composite	
Gehäusefarbe Housing color	schwarz black	
Schalter Switch	Mikroschalter "Wechsler" micro switch "change over"	
Kontaktanschluss Contact termination	Lötkontakt solder contact	
Deckelmaterial Cover material	verstärkter Kunststoff reinforced composite	
Deckelfarbe Cover color	schwarz black	
Für Kabeldurchmesser For cable diameter	6,00mm - 9,50mm	6,00mm - 9,50mm

Dichtungen für Steckdosen Seals for Sockets

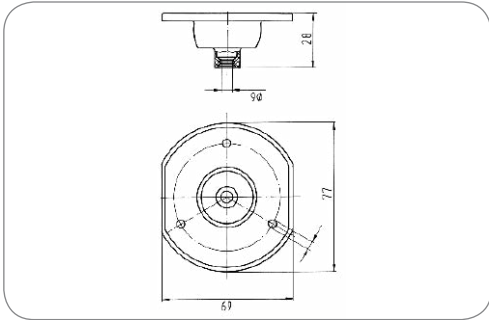

Dichtung Seal

Anzahl der Dichtungsaustritte
No. of seal outlets

1-fach

single

Art.Nr Part No.	036959	035047	035231	036118	036115	035716	035506
Dichtungsart Type of seal	Dichtung seal	Dichtung seal	Dichtung seal	Dichtung für mehradrige Leitungen multiple wire seal	Dichtung für mehradrige Leitungen multiple wire seal	Dichtung für mehradrige Leitungen multiple wire seal	Dichtung für mehradrige Leitungen (Anschraub- lochdurchmesser 4,8mm) multiple wire seal (screw-on diameter 4.8 mm)
Dichtungsmaterial Material of seal	CR	EPDM	EPDM	EPDM	EPDM	EPDM	EPDM
Anordnung der Dichtungsaustritte Set of seal outlets	zentriert, 180° centered, 180°	zentriert, 180° centered, 180°	zentriert, 180° centered, 180°	links, 90° left, 90°	rechts, 90° right, 90°	zentriert, 180° centered, 180°	rechts, 90° right, 90°
Für Kabeldurchmesser For cable diameter	6,00mm	8,00mm - 17,50mm	9,00mm - 13,00mm	10,00mm - 14,50mm	10,00mm - 14,50mm	13,00mm - 17,50mm	10,00mm - 14,50mm
Kabelausgang Cable outlet	-	-	Kabelabgang 180° cable outlet 180°	-	-	-	-
Norm Standard	ISO 3732 - Typ S / ISO 1724 - Typ N ISO 3732 - Type S / ISO 1724 - Type N	ISO 3732 - Typ S / ISO 11446 / ISO 11446 - 24V Variante / ISO 1724 - Typ N ISO 3732 - Type S / ISO 11446 / ISO 11446 - 24V version / ISO 1724 - Type N	ISO 3732 - Typ S / ISO 1724 - Typ N / ISO 11446 / NEN 6120 / ISO 11446 - 24V Variante ISO 3732 - Type S / ISO 1724 - Type N / ISO 11446 / NEN 6120 / ISO 11446 - 24V version	ISO 3732 - Typ S / ISO 1724 - Typ N ISO 3732 - Type S / ISO 1724 - Type N	ISO 3732 - Typ S / ISO 11446 / ISO 1724 - Typ N ISO 3732 - Type S / ISO 11446 / ISO 1724 - Type N	ISO 11446 / ISO 11446 - 24V Variante ISO 11446 / ISO 11446 - 24V version	ISO 11446



Dichtung
Seal

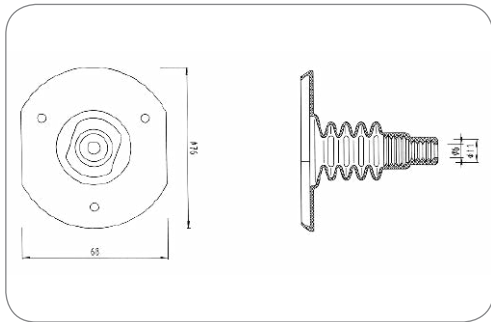

Art.Nr Part No.	035195	035502	036341	036340	035515	035542
Dichtungsart Type of seal	Dichtung für mehradrige Leitungen, mit abgeflachtem Faltenbalg multiple wire seal, with flattened folding body	Dichtung für mehradrige Leitungen, für Anschraubbleche mit eingepresster Gewindehülse (Anschraublochdurchmesser 7,0mm) multiple wire seal, for screw-on sheet metal with pressed thread socket (screw-on diameter 7.0mm)	Dichtung seal	Dichtung seal	Dichtung mit Einzeladerabdichtung, für 12-19 Leitungen seal with single wire seal, for 12-19 wires	Dichtung mit Einzeladerabdichtung, für 10-19 Leitungen seal with single wire seal, for 10-19 wires
Dichtungsmaterial Material of seal	EPDM	EPDM	CR	CR	EPDM	EPDM
Anzahl der Dichtungsanschlüsse No. of seal outlets	1-fach single	1-fach single	2-fach double	2-fach double	–	–
Anordnung der Dichtungsanschlüsse Set of seal outlets	zentriert, 180° centered, 180°	rechts, 90° right, 90°	vertikal, 180° vertical, 180°	horizontal, 180°	–	–
Für Kabeldurchmesser For cable diameter	8,00mm - 17,50mm	10,00mm - 14,50mm	4,50mm 4,50mm	4,50mm 4,50mm	–	–
Norm Standard	ISO 11446	ISO 11446	ISO 3732 - Typ S / ISO 1724 - Typ N ISO 3732 - Type S / ISO 1724 - Type N	ISO 3732 - Typ S / ISO 1724 - Typ N ISO 3732 - Type S / ISO 1724 - Type N	ISO 11446	ISO 11446

Befestigungszubehör für Steckdosen - ISO 1724 (Typ N)

Mounting Parts for Sockets - ISO 1724 (Type N)



Zusatzblech für 2 Steckdosen
Additional sheet for 2 sockets

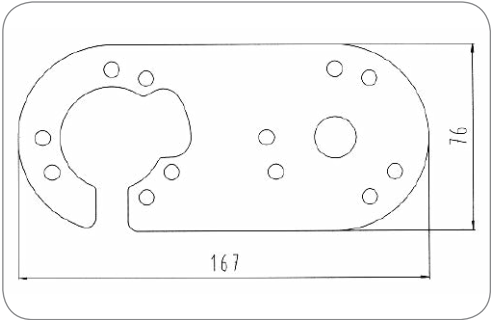

Art.Nr
Part No. 035547

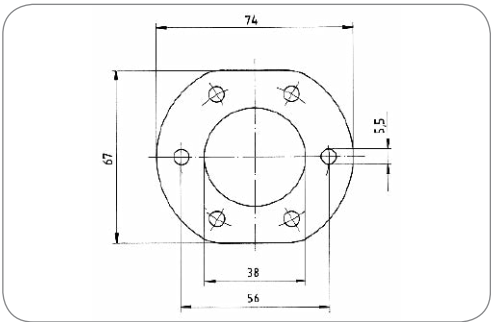

Verstärkungsplatte
Mounting plate

Passend zu
Suitable for

abgeflachte Dichtungen

flattened seals

Art.Nr
Part No. 035543

Parksteckdosen
Parking Sockets



13P/12/24V Parksteckdose (ISO 11446 / ISO 11446 - 24V Variante)
13P/12/24V parking socket (ISO 11446 / ISO 11446 - 24V version)

Gehäusematerial Housing material	verstärkter Kunststoff reinforced composite	
Gehäusefarbe Housing color	schwarz black	
Deckelmaterial Cover material	verstärkter Kunststoff reinforced composite	
Deckelfarbe Cover color	schwarz black	
Farbe des Deckeinsatzes Cover insert color	blau blue	

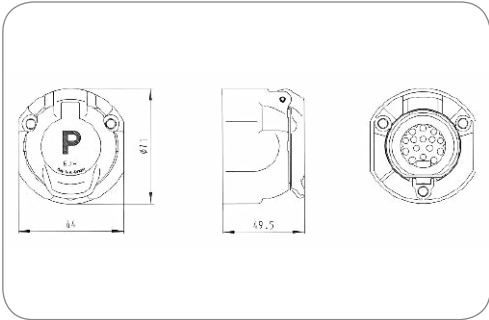

Art.Nr Part No.	121014	121016
Verpackungsart Packaging	ohne Verpackung without packaging	Karton cardboard box
Verpackungsinhalt Content of package	-	Parksteckdose Dichtung parking socket seal

Dichungen für Parksteckdosen
Seals for Parking Sockets

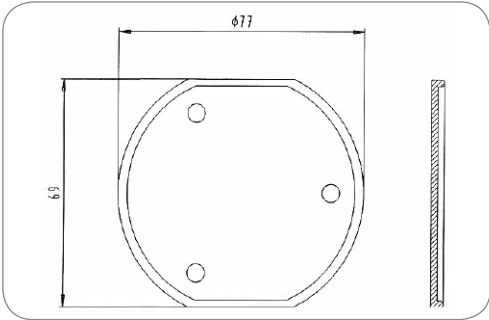

13P/12/24V Dichtung (ISO 11446 / ISO 11446 - 24V Variante)
13P/12/24V Seal (ISO 11446 / ISO 11446 - 24V version)

Dichtungsart Type of seal	Dichtung seal	
Passend zu Suitable for	Park-Steckdose parking socket	
Norm Standard	ISO 11446 / ISO 11446 - 24V Variante	ISO 11446 / ISO 11446 - 24V version

Art.Nr Part No.	035320
--------------------	--------

Stecker mit Crimpanschluss
Plugs with Crimp Terminals

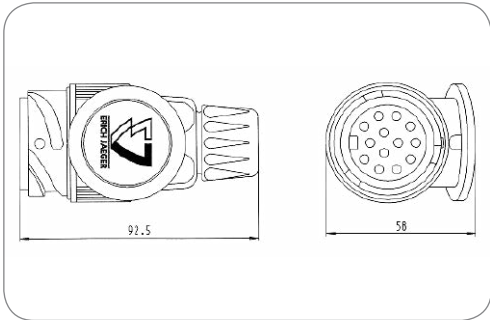

13P/12V Stecker (ISO 11446)
13P/12V plug (ISO 11446)

Schutzart Protection	IP 54	IP 54
Gehäusematerial Housing material	verstärkter Kunststoff	reinforced composite
Gehäusefarbe Housing color	schwarz	black
Kabelausgang Cable outlet	Kabelverschraubung	cap nut
Kontaktanschluss Contact termination	Crimpkontakt	crimp contact

Art.Nr Part No.	221012	221014
Besonderheit Special feature	für 7-adrige Kabel for 7-pin cables	für 13-adrige Kabel for 13-pin cables



13P/12V Economy Stecker (ISO 11446) für Bandwarenkontakte
13P/12V Economy plug (ISO 11446) for contacts on reels

Schutzart Protection	IP 54	IP 54
Verpackungsinhalt Content of package	ohne Kontakte	without contacts
Gehäusematerial Housing material	verstärkter Kunststoff	reinforced composite
Gehäusefarbe Housing color	schwarz	black
Kabelausgang Cable outlet	Tülle	grommet
Kontaktanschluss Contact termination	Crimpkontakt	crimp contact

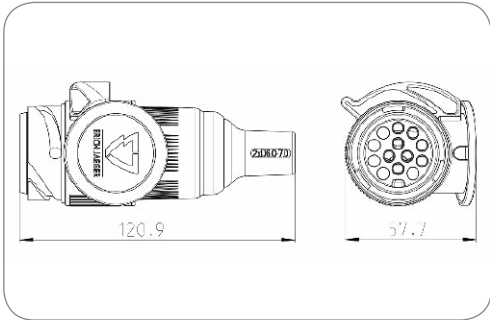

Art.Nr Part No.	221082	221270	221083	221068
Besonderheit Special feature	Economy Variante Kontaktkammern 1-8 offen (9-13 geschlossen) Economy version contact chambers 1-8 open (9-13 closed)	Economy Variante Kontaktkammern 1-8 offen (9-13 geschlossen) Economy version contact chambers 1-8 open (9-13 closed)	Economy Variante alle Kontaktkammern offen Economy version all contact cavities open	Economy Variante alle Kontaktkammern offen Economy version all contact cavities open
Branding Branding	ERICH JAEGER	Neutral/ohne Logo neutral/without logo	ERICH JAEGER	Neutral/ohne Logo neutral/without logo
Für Kabeldurchmesser For cable diameter	6,00mm - 7,00mm 6,00mm - 7,00mm	6,00mm - 7,00mm 6,00mm - 7,00mm	12,80mm - 14,20mm	12,80mm - 14,20mm

Zubehör für Stecker mit Crimpanschluss

Additional Parts for Plugs with Crimp Terminals

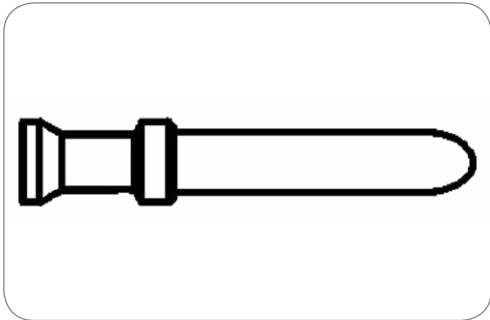

13P/12V Kontakt (ISO 11446)
13P/12V contact (ISO 11446)

Art des Kontakts Contact version	Kontaktstift contact pin
Kontaktanschluss Contact termination	Crimpkontakt crimp contact

Art.Nr Part No.	025496-2	025443-2	025450-2
Kontakt: min. Aderquerschnitt [in mm²] Contact: for min. wire cross section [in mm²]	1,00 1.00	-	-
Kontakt: max. Aderquerschnitt [in mm²] Contact: for max. wire cross section [in mm²]	1,50 1.50	2,50 2.50	4,00 4.00

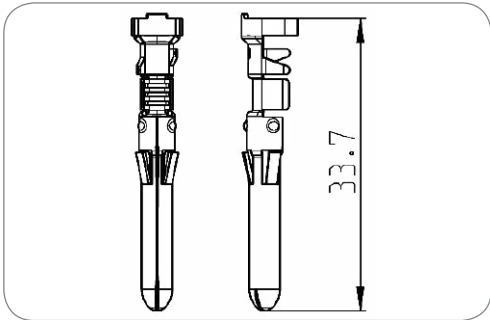

13P/12V Kontakt (ISO 11446) für Economy Stecker
13P/12V contact (ISO 11446) for Economy plug

Verpackungsart Packaging	Rolle roll
Art des Kontakts Contact version	Kontaktstift contact pin
Kontaktanschluss Contact termination	Crimpkontakt crimp contact
Kontaktoberfläche Contact surface	Zinn (Sn) tin (Sn)
Herstellungsverfahren des Kontakts Production method of contact	Stanzkontakt punch contact
Verpackungseinheit Einheit Package unit	Stück pieces

Art.Nr Part No.	036149-4	036148-4
Kontakt: min. Aderquerschnitt [in mm²] Contact: for min. wire cross section [in mm²]	0,50 0.50	1,50 1.50
Kontakt: max. Aderquerschnitt [in mm²] Contact: for max. wire cross section [in mm²]	1,00 1.00	2,50 2.50

Stecker mit Schraubanschluss
Plugs with Screw Terminals

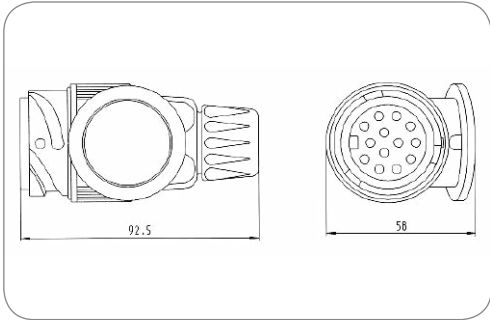

13P/12V Stecker (ISO 11446)
13P/12V plug (ISO 11446)

Schutzart Protection	IP 54	IP 54
Gehäusematerial Housing material	verstärkter Kunststoff	reinforced composite
Gehäusefarbe Housing color	schwarz	black
Kabelausgang Cable outlet	Kabelverschraubung	cap nut
Kontaktanschluss Contact termination	Schraubkontakt	screw contact

Art.Nr Part No.	221019	221029	221032	221097	221036	221044
Branding Branding	Neutral/ohne Logo neutral/without logo	ERICH JAEGER	ERICH JAEGER	Neutral/ohne Logo neutral/without logo	ERICH JAEGER	ERICH JAEGER
Verpackungsart Packaging	Polybeutel PE bag	ohne Verpackung without packaging	Polybeutel PE bag	ohne Verpackung without packaging	Karton cardboard box	Polybeutel PE bag
Verpackungsinhalt Content of package	-	-	Dichtring sealing ring	Kontakte 8x contacts 8x	Dichtring sealing ring	Dichtring sealing ring
Kontaktoberfläche Contact surface	Nickel (Ni) nickel (Ni)	Standard (CuZn) standard (CuZn)	Standard (CuZn) standard (CuZn)	Nickel (Ni) nickel (Ni)	Bronze (CuSnZn) bronze (CuSnZn)	Bronze (CuSnZn) bronze (CuSnZn)
Für Kabeldurchmesser For cable diameter	9,20mm - 11,50mm	11,40mm - 14,00mm	11,40mm - 14,00mm	5,60mm - 6,40mm 5,60mm - 6,40mm	9,20mm - 11,50mm	9,20mm - 11,50mm



13P/12V Economy Stecker (ISO 11446)
13P/12V Economy plug (ISO 11446)

Schutzart Protection	IP 54	IP 54
Branding Branding	Neutral/ohne Logo	neutral/without logo
Gehäusematerial Housing material	verstärkter Kunststoff	reinforced composite
Gehäusefarbe Housing color	schwarz	black
Kabelausgang Cable outlet	Tülle	grommet
Kontaktoberfläche Contact surface	Nickel (Ni)	nickel (Ni)
Kontaktanschluss Contact termination	Schraubkontakt	screw contact

Art.Nr Part No.	221268	221269	221271
Besonderheit Special feature	Economy Variante mit 13 Kontakten bestückt Economy version with 13 contacts	Economy Variante mit 8 Kontakten bestückt (Kammern 9-13 geschlossen) Economy version with 8 contacts (chambers 9-13 closed)	Economy Variante mit 8 Kontakten bestückt (Kammern 9-13 geschlossen) Economy version with 8 contacts (chambers 9-13 closed)
Verpackungsart Packaging	Polybeutel PE bag	Polybeutel PE bag	ohne Verpackung without packaging
Verpackungsinhalt Content of package	Belegungsplan allocation diagram	Belegungsplan allocation diagram	-

Zubehör für Stecker mit Schrauanschluss

Additional Parts for Plugs with Screw Terminals

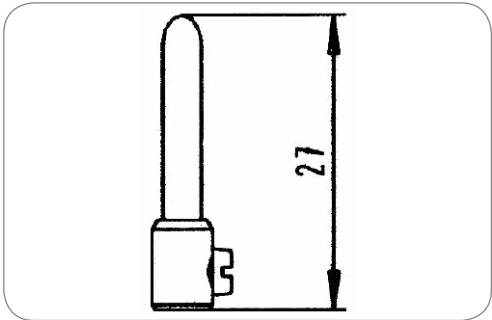

13P/12V Kontakt (ISO 11446)
13P/12V contact (ISO 11446)

Kontaktanschluss
Contact termination

Schraubkontakt

screw contact

Art.Nr Part No.	380382	380381
Art des Kontakts Contact version	Kontaktstift, kurz contact pin, short	Kontaktstift, lang contact pin, long

Kupplungen

Couplers



13P/12V Kupplungsdose (ISO 11446)
13P/12V coupler (ISO 11446)

Gehäusematerial Housing material	verstärkter Kunststoff	reinforced composite
Gehäusefarbe Housing color	schwarz	black
Deckelmaterial Cover material	verstärkter Kunststoff	reinforced composite
Deckelfarbe Cover color	schwarz	black
Kontaktoberfläche Contact surface	Nickel (Ni)	nickel (Ni)
Kontaktanschluss Contact termination	Schraubkontakt	screw contact
Kabelausgang Cable outlet	Kabelverschraubung	cap nut

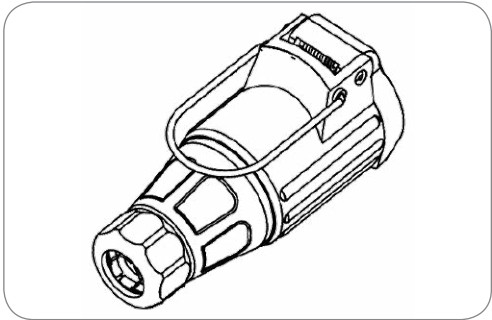

Art.Nr Part No.	301161	301155
Besonderheit Special feature	mit Haltebügel with holding strap	ohne Haltebügel without holding strap
Für Kabeldurchmesser For cable diameter	–	8,00mm - 11,50mm



13P/12V Kupplungsdose (ISO 11446)
13P/12V coupler (ISO 11446)

Gehäusematerial Housing material	verstärkter Kunststoff reinforced composite	
Gehäusefarbe Housing color	schwarz black	
Deckelmaterial Cover material	verstärkter Kunststoff reinforced composite	
Deckelfarbe Cover color	schwarz black	
Kontaktanschluss Contact termination	Schraubkontakt screw contact	
Kabelausgang Cable outlet	Kabelverschraubung cap nut	

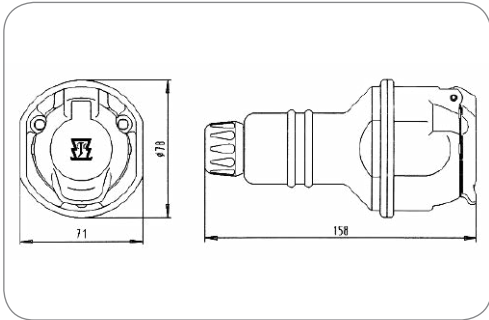

Art.Nr Part No.	301034	301035
Besonderheit Special feature	für 7-adrige Kabel for 7-pin cables	für 13-adrige Kabel for 13-pin cables
Für Kabeldurchmesser For cable diameter	9,20mm - 11,50mm	11,40mm - 14,00mm

Zubehör für Kupplungen Additional Parts for Couplers

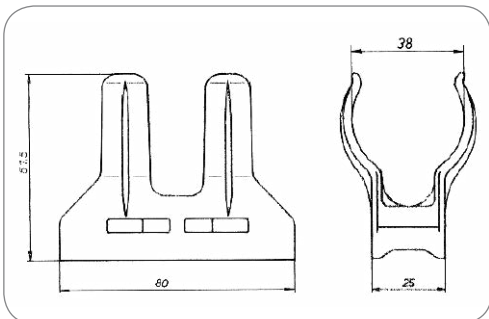

Halterung für Kupplungsdose
Positioner for coupler

Passend zu Suitable for	Kupplungsdose (Art.- Nr.301034, 301035)	coupling socket (part no. 301034, 301035)
----------------------------	--	--

Art.Nr Part No.	035430	711038
Verpackungsart Packaging	ohne Verpackung without packaging	Karton cardboard box
Verpackungsinhalt Content of package	-	Montageteile mounting parts

Dichtstopfen für Stecker Grommets for Plugs

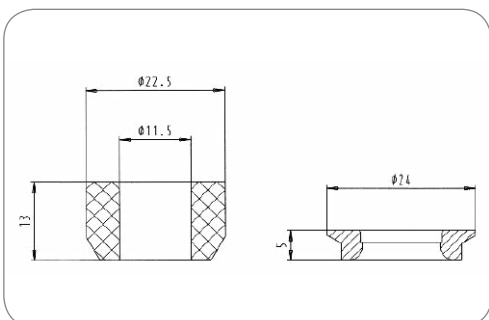

Dichtstopfen für 7- bis 11-adrige Leitungen
Sealing plug for 7 to 11 core cables

Dichtungsart Type of seal	Dichtstopfen sealing plug	
Anzahl der Dichtungsanschlüsse No. of seal outlets	1-fach single	
Norm Standard	ISO 11446	ISO 11446

Art.Nr Part No.	380585
--------------------	--------

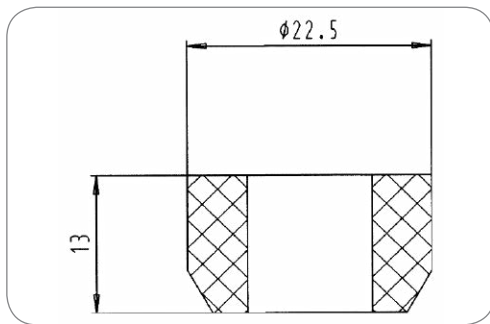

Dichtstopfen (7,6 - 9,8mm)
Sealing plug (7,6 - 9,8mm)

Dichtungsart
Type of seal

Dichtstopfen

sealing plug

Art.Nr Part No.	036488	035310	035340	035603	035878
Anzahl der Dichtungsausgänge No. of seal outlets	1-fach single	1-fach single	1-fach single	1-fach single	2-fach double
Für Kabeldurchmesser For cable diameter	7,60mm - 9,80mm	9,20mm - 11,50mm	11,40mm - 14,00mm	12,50mm - 16,00mm	5,60mm - 6,40mm 5,60mm - 6,40mm
Norm Standard	ISO 11446 / ISO 1185 - Typ N / ISO 3731 - Typ S / ISO 11446 - 24V Variante ISO 11446 / ISO 1185 - Type N / ISO 3731 - Type S / ISO 11446 - 24V version	ISO 1185 - Typ N / ISO 11446 / ISO 3731 - Typ S / ISO 11446 - 24V Variante ISO 1185 - Type N / ISO 11446 / ISO 3731 - Type S / ISO 11446 - 24V version	ISO 11446 / ISO 11446 - 24V Variante ISO 11446 / ISO 11446 - 24V version	ISO 11446 / ISO 11446 - 24V Variante ISO 11446 / ISO 11446 - 24V version	ISO 11446 / ISO 1185 - Typ N / ISO 3731 - Typ S / ISO 11446 - 24V Variante ISO 11446 / ISO 1185 - Type N / ISO 3731 - Type S / ISO 11446 - 24V version

Leitungen Cables

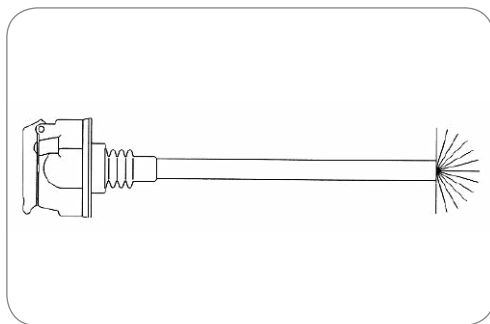

13P/12V Versorgungsleitung mit 13P/12V Steckdose (ISO 11446) und 13P Kabel
13P/12V supply cable with 13P/12V socket (ISO 11446) and 13P cable

Schutzart Protection	IP 54	IP 54
Leitungslänge [in m] Cable length [in m]	1,50	1,50
Leitungsmaterial Material of cable	PVC	PVC
Anzahl der angeschlossenen Stecker No. of connected plugs	0	0
Anzahl der angeschlossenen Dosen No. of connected sockets	1	1
Gehäusematerial Housing material	verstärkter Kunststoff	reinforced composite
Gehäusefarbe Housing color	schwarz	black
Deckelmaterial Cover material	verstärkter Kunststoff	reinforced composite
Querschnitt der Adern Wire cross-sectional area	7x 1,5mm ² + 6x 2,5mm ²	7x 1,5mm ² + 6x 2,5mm ²
Farbe der Leitung Cable color	schwarz	black

Elektrowendel
Coils

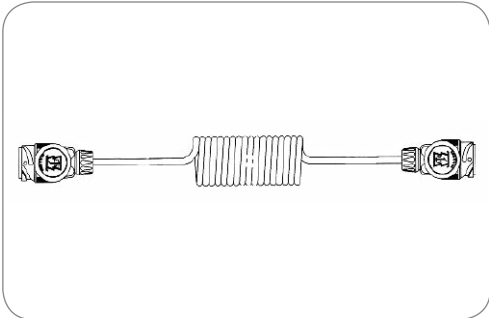

Art.Nr Part No.	621050	621004
Besonderheit Special feature	-	mit Befestigungszubehör with mounting set

13P/12V Elektrowendel (ISO 11446)
13P/12V coil (ISO 11446)

Schutzart Protection	IP 54	IP 54
Arbeitslänge [in m] Working length [in m]	3,00	3.00
Max. Arbeitslänge [in m] Max. working length [in m]	4,00	4.00
Max. Ausziehlänge [in m] Max. extension length [in m]	4,50	4.50
Wendelaußendurchmesser [in mm] Outer coil diameter [in mm]	50,00	50.00
Gehäusematerial Housing material	verstärkter Kunststoff	reinforced composite
Gehäusefarbe Housing color	schwarz	black
Kabelausgang Cable outlet	Kabelverschraubung	cap nut
Farbe der Leitung Cable color	schwarz	black

Adapter
Adapters

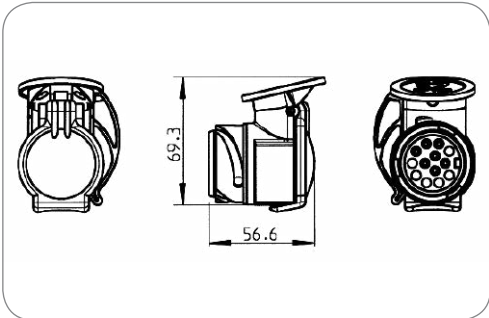

„Shorty“ Minikurzadapter von Fahrzeug (13P/12V) zu Anhänger (7P/12V)
„Shorty“ mini short adapter from vehicle (13P/12V) to trailer (7P/12V)

Besonderheit Special feature	mit Einsteckhilfe	with insertion aid
Gehäusematerial Housing material	verstärkter Kunststoff	reinforced composite
Gehäusefarbe Housing color	schwarz	black
Kontaktoberfläche Contact surface	Nickel (Ni)	nickel (Ni)

Art.Nr Part No.	311069	311067	311091
Branding Branding	ERICH JAEGER	ERICH JAEGER	Neutral/ohne Logo neutral/without logo
Verpackungsart Packaging	Karton cardboard box	ohne Verpackung without packaging	ohne Verpackung without packaging

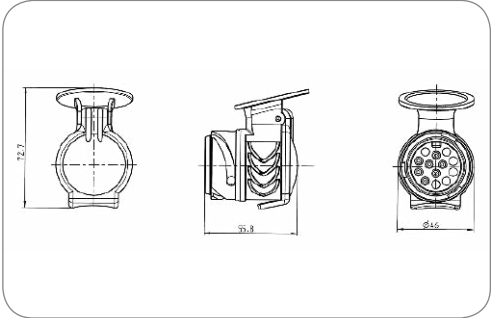

Art.Nr Part No.	311164
--------------------	--------

Economy „Shorty“ Minikurzadapter von Fahrzeug (13P/12V) zu Anhänger (7P/12V) Economy „Shorty“ mini short adapter from vehicle (13P/12V) to trailer (7P/12V)		
Besonderheit Special feature	Economy Variante	Economy version
Nennstrom / Dauerlast [in A] Rated current / permanent load [in A]	16	16
Gehäusematerial Housing material	verstärkter Kunststoff	reinforced composite
Gehäusefarbe Housing color	schwarz	black
Kontaktoberfläche Contact surface	Nickel (Ni)	nickel (Ni)

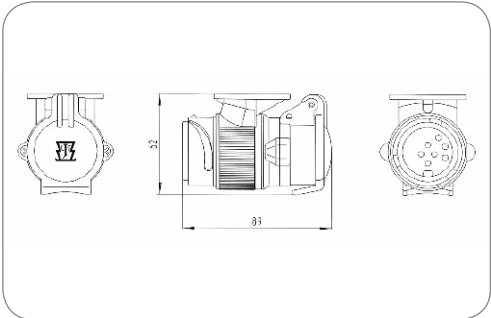

Art.Nr Part No.	311009	311013	311041
Verpackungsart Packaging	ohne Verpackung without packaging	Karton cardboard box	Polybeutel PE bag
Kontaktoberfläche Contact surface	Nickel (Ni) nickel (Ni)	Nickel (Ni) nickel (Ni)	Standard (CuZn) standard (CuZn)

Kurzadapter von Fahrzeug (13P/12V) zu Anhänger (7P/12V) Short adapter from vehicle (13P/12V) to trailer (7P/12V)		
Gehäusematerial Housing material	verstärkter Kunststoff	reinforced composite
Gehäusefarbe Housing color	schwarz	black

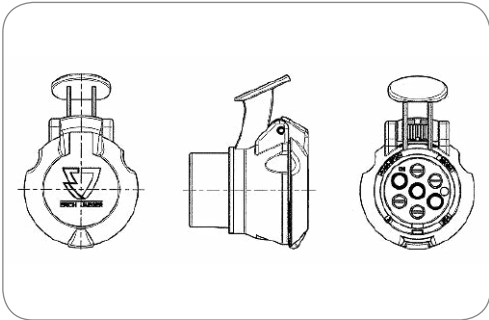

Art.Nr Part No.	311104	311105	311138
Branding Branding	ERICH JAEGER	ERICH JAEGER	Neutral/ohne Logo neutral/without logo
Verpackungsart Packaging	ohne Verpackung without packaging	Karton cardboard box	ohne Verpackung without packaging

„MIKA 2“ Minikurzadapter von Fahrzeug (7P/12V) zu Anhänger (13P/12V)
 „MIKA 2“ mini short adapter from vehicle (7P/12V) to trailer (13P/12V)

Gehäusematerial Housing material	verstärkter Kunststoff reinforced composite	
Gehäusefarbe Housing color	schwarz black	

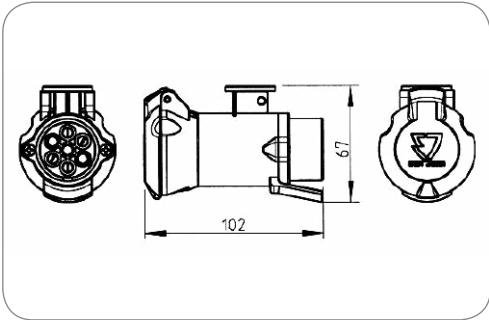

Art.Nr Part No.	311052
--------------------	--------

„MIKA“ Kurzadapter von Fahrzeug (7P/12V) zu Anhänger (13P/12V)
 „MIKA“ short adapter from vehicle (7P/12V) to trailer (13P/12V)

Verpackungsart Packaging	Polybeutel PE bag	
Gehäusematerial Housing material	verstärkter Kunststoff reinforced composite	
Gehäusefarbe Housing color	schwarz black	



Art.Nr
Part No. 311188

Economy Minikurzadapter von Fahrzeug (7P/12V) zu Anhänger (13P/12V)
Economy mini short adapter from vehicle (7P/12V) to trailer (13P/12V)

Besonderheit Special feature	Economy Variante	Economy version
Verpackungsart Packaging	Karton	cardboard box
Gehäusematerial Housing material	verstärkter Kunststoff	reinforced composite
Gehäusefarbe Housing color	schwarz	black

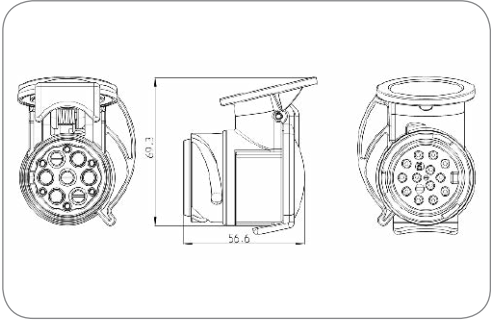

Art.Nr
Part No. 311161

Minikurzadapter von Fahrzeug (13P/12V) zu Anhänger (7+6P/12V)
Mini short adapter from vehicle (13P/12V) to trailer (7+6P/12V)

Branding Branding	Neutral/ohne Logo	neutral/without logo
Verpackungsart Packaging	ohne Verpackung	without packaging
Gehäusematerial Housing material	verstärkter Kunststoff	reinforced composite
Gehäusefarbe Housing color	schwarz	black
Kontakttoberfläche Contact surface	Nickel (Ni)	nickel (Ni)

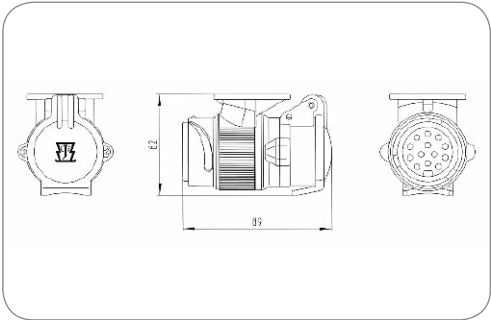

Art.Nr
Part No. 311002

Multiadapter von Fahrzeug (13P/12V) zu Anhänger (7P/12V oder 7+6P/12V)
Multi adapter from vehicle (13P/12V) to trailer (7P/12V or 7+6P/12V)

Verpackungsart Packaging	Polybeutel	PE bag
Gehäusematerial Housing material	verstärkter Kunststoff	reinforced composite
Gehäusefarbe Housing color	schwarz	black
Kontaktoberfläche Contact surface	Nickel (Ni)	nickel (Ni)

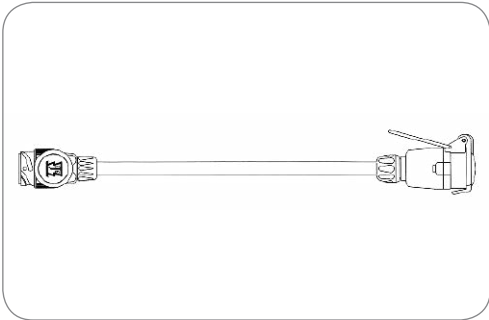

Art.Nr Part No.	711001	711016
Verpackungsart Packaging	ohne Verpackung without packaging	Polybeutel PE bag

Adapter-Leitung mit 13P/12V Stecker (ISO 11446) und 7P/12V Kupplungsdose (ISO 1724)
Adapter cable with 13P/12V plug (ISO 11446) and 7P/12V coupler (ISO 1724)

Gehäusematerial Housing material	verstärkter Kunststoff reinforced composite	
Gehäusefarbe Housing color	schwarz black	
Leitungslänge [in m] Cable length [in m]	1,00	1.00

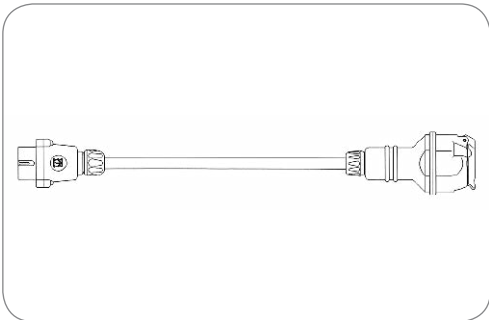

Art.Nr Part No.	711021	711025	711030
Verpackungsart Packaging	ohne Verpackung without packaging	Karton cardboard box	Polybeutel PE bag
Verpackungsinhalt Content of package	-	Halter (Art.-Nr. 035430) positioner (Part no. 035430)	-

Adapter-Leitung mit 7P/12V Stecker (ISO 1724) und 13P/12V Kupplungsdose (ISO 11446)
Adapter cable with 7P/12V plug (ISO 1724) and 13P/12V coupler (ISO 11446)

Gehäusematerial Housing material	verstärkter Kunststoff reinforced composite	
Gehäusefarbe Housing color	schwarz black	
Leitungslänge [in m] Cable length [in m]	1,00	1.00

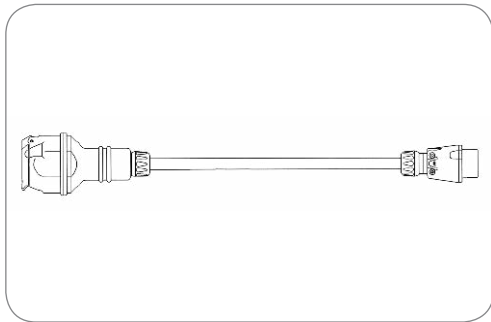

Art.Nr
Part No.

711037

Adapter-Leitung mit 7+6P/12V Stecker (NEN 6120) und 13P/12V Kupplungsdose (ISO 11446)

Adapter cable with 7+6P/12V plug (NEN 6120) and 13P/12V coupler (ISO 11446)

Verpackungsart Packaging	ohne Verpackung	without packaging
Gehäusematerial Housing material	verstärkter Kunststoff	reinforced composite
Gehäusefarbe Housing color	schwarz	black
Leitungslänge [in m] Cable length [in m]	1,00	1.00

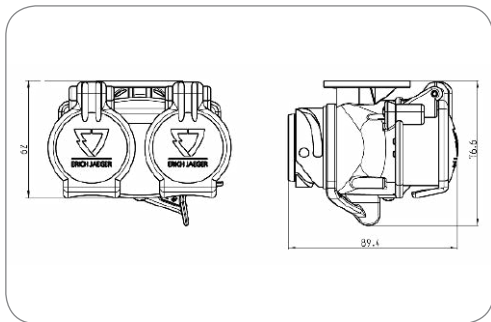

Art.Nr
Part No.

311151

311150

Verpackungsart
Packaging

Karton
cardboard box

ohne Verpackung
without packaging

„UK“ Kurzadapter von Fahrzeug (13P/12V) zu Anhänger (2x 7P/12V)

„UK“ short adapter from vehicle (13P/12V) to trailer (2x 7P/12V)

Gehäusematerial Housing material	verstärkter Kunststoff	reinforced composite
Gehäusefarbe Housing color	schwarz	black
Kontakttoberfläche Contact surface	Nickel (Ni)	nickel (Ni)

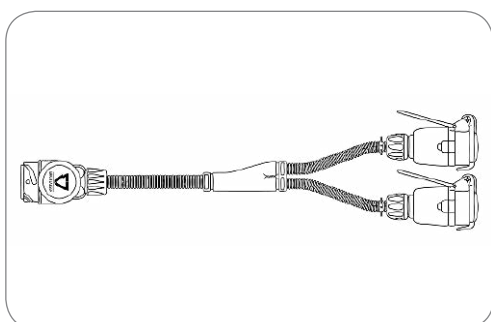

Art.Nr
Part No.

711112

Adapter-Leitung mit 13P/12V Stecker (ISO 11446) und 2x 7P/12V Steckdosen (ISO 1724 + ISO 3732)

Adapter cable with 13P/12V plug (ISO 11446) and 2x 7P/12V socket (ISO 1724 + ISO 3732)

Besonderheit Special feature	Wellrohr	corrugated tube
Verpackungsart Packaging	ohne Verpackung	without packaging
Gehäusematerial Housing material	verstärkter Kunststoff	reinforced composite
Gehäusefarbe Housing color	schwarz	black
Leitungslänge [in m] Cable length [in m]	0,40	0.40

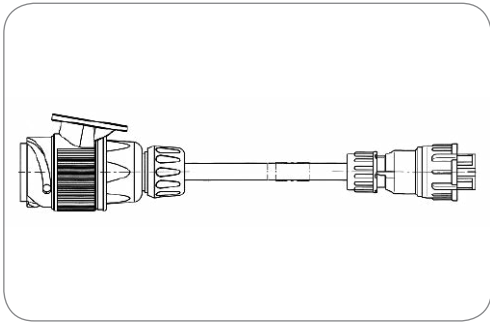

Adapter-Leitung mit 13P/12V Stecker (ISO 11446) und 8P Anschlussstecker
Adapter cable with 13P/12V plug (ISO 11446) and 8P connector

Gehäusematerial Housing material	verstärkter Kunststoff reinforced composite	
Gehäusefarbe Housing color	schwarz black	

Art.Nr Part No.	601053	601054	601055
Leitungslänge [in m] Cable length [in m]	8,50 8.50	11,00 11.00	14,00 14.00

13P/24V - Steckverbinder - ähnlich ISO 11446
13P/24V - Connectors - similar ISO 11446



Produkte Products	Seite Page
Steckdosen mit Schraubanschluss Sockets with Screw Terminals	362
Steckdosen mit Crimpanschluss Sockets with Crimp Terminals	362
Zubehör für Steckdosen mit Crimpanschluss Additional Parts for Sockets with Crimp Terminals	363
Dichtungen für Steckdosen Seals for Sockets	364
Dichtungen für Parksteckdosen Seals for Parking Sockets	366
Parksteckdosen Parking Sockets	366
Stecker mit Schraubanschluss Plugs with Screw Terminals	367
Stecker mit Crimpanschluss Plugs with Crimp Terminals	367
Dichtstopfen für Stecker Grommets for Plugs	368
Adapter - ISO 1724 (Typ N) + ISO 3732 (Typ S) Adapters - ISO 1724 (Type N) + ISO 3732 (Type S)	369
Elektrowendel Coils	369

13-polige 24V Steckverbinder
ähnlich ISO 11446

Dieses System ist eine Abwandlung des 13-poligen 12V Systems, speziell für 24V Fahrzeuge. Es ist durch unterschiedliche Kodierungen gegenüber dem 12V System vertauschsicher.

Eigenschaften

- System erfüllt die hohen Anforderungen an moderne Anhängersteckverbinder nach ISO 4091
- Hochwertige Lamellenkontakte
- Einfaches Handling durch Bajonettverschluss
- Einfache und wirtschaftliche Montage
- Speziell auf den Verwendungszweck abgestimmte Systeme
- Steckdosen mit Schaltern für Nebelschlusslichtabschaltung erhältlich
- Maximale Strombelastung von 20A bei 2,5 mm² Leitungen

13-pin 24V Connectors
Similar to ISO 11446

This system is a variation of the 13-pin 12V system specially designed for 24V vehicles. It is safe from confusion with the 12V system due to different codings.

Features

- System meets the high requirements of modern trailer connectors according to ISO 4091
- High performance cage-contacts
- Comfortable handling with bayonet-lock
- Easy and efficient assembly
- Systems specially designed for the application
- Sockets with switches for rear fog light cut-off available
- Maximum current with 2.5 mm² cores is 20A

Kontaktbelegung für Steckverbinder ähnlich ISO 11446

Contact Allocation for Connectors Similar to ISO 11446

Kontakt Nr. Contact No.	Funktion Function	Leitungsquerschnitt Cross-sectional area
1	Masse Common return	2,5 mm ²
2 ¹⁾	Linke Schluss-, Umriss-, Begrenzungsleuchten und Kennzeichnungsbeleuchtung Left-hand rear, position, and marker lights, and license plate lamp	1,5 mm ²
3	Fahrtrichtungsanzeiger links Left-hand direction indicator light	1,5 mm ²
4	Bremsleuchte Brake lights	1,5 mm ²
5	Fahrtrichtungsanzeiger rechts Right-hand direction indicator light	1,5 mm ²
6 ¹⁾	Rechte Schluss-, Umriss-, Begrenzungsleuchten und Kennzeichnungsbeleuchtung Right-hand rear, position, and marker lights, and license plate lamp	1,5 mm ²
7 ²⁾	Steuerung Anhängerbremse Trailer brake control	1,5 mm ²
8	Rückfahrleuchte Reversing light	1,5 mm ²
9	Nebelschlusslicht Rear fog light	1,5 mm ²
10	Reifenwächter Tire control	1,5 mm ²
11 ³⁾	Abfüllsicherung Fuel capacity control	1,5 mm ²
12 ³⁾	Armaturenschrankbeleuchtung Instrument box lighting	1,5 mm ²
13	Achsanhebung Axle lifting device	1,5 mm ²

- 1) Die Kennzeichenbeleuchtung muss so angeschlossen werden, dass keine Lampe dieser Einrichtung mit beiden Kontakten 2 und 6 verbunden ist.
The license plate lamp has to be connected in a way which ensures that no lamp of this construction is connected to both contacts 2 and 6
- 2) Der Kontakt wird heute oftmals für andere Funktionen genutzt.
Nowadays, this contact is often used for other functions.
- 3) Die Kontakte 11 und 12 sind nur bei einem ADR-System angeschlossen.
The contacts 11 and 12 are only allocated on an ADR-system.

Steckdosen mit Crimpanschluss
Sockets with Crimp Terminals

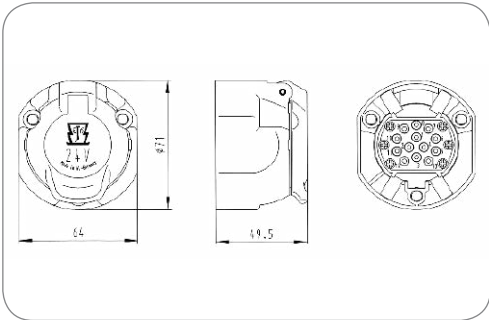

Art.Nr Part No.	131001
--------------------	--------

13P/24V Steckdose (ISO 11446 - 24V Variante)
13P/24V socket (ISO 11446 - 24V version)

Schutzart Protection	IP 54	IP 54
Verpackungsart Packaging	Polybeutel	PE bag
Verpackungsinhalt Content of package	Dichtung	seal
Gehäusematerial Housing material	verstärkter Kunststoff	reinforced composite
Gehäusefarbe Housing color	schwarz	black
Kontaktanschluss Contact termination	Crimpkontakt	crimp contact
Deckelmaterial Cover material	verstärkter Kunststoff	reinforced composite
Deckelfarbe Cover color	schwarz	black
Farbe des Deckeleinsatzes Cover insert color	weiß	white

Steckdosen mit Schraubanschluss
Sockets with Screw Terminals

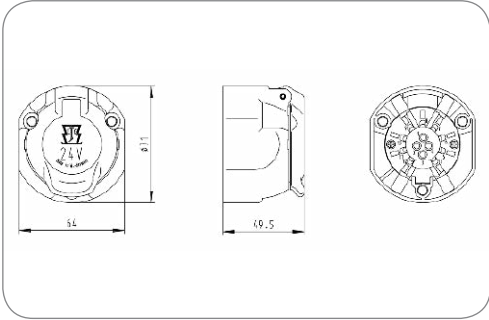

13P/24V Steckdose (ISO 11446 - 24V Variante)
13P/24V socket (ISO 11446 - 24V version)

Schutzart Protection	IP 54	IP 54
Gehäusematerial Housing material	verstärkter Kunststoff	reinforced composite
Gehäusefarbe Housing color	schwarz	black
Kontaktanschluss Contact termination	Schraubkontakt	screw contact
Deckelmaterial Cover material	verstärkter Kunststoff	reinforced composite
Deckelfarbe Cover color	schwarz	black
Farbe des Deckeleinsatzes Cover insert color	weiß	white

Art.Nr Part No.	131005	131003	131012
Verpackungsart Packaging	Karton cardboard box	Polybeutel PE bag	Karton cardboard box
Verpackungsinhalt Content of package	Dichtung seal	Dichtring sealing ring	Steckhülsegehäuse Flachsteckhülsen Dichtung receptacles receptacles seal
Schalter Switch	-	-	Mikroschalter „Öffner“ micro switch „normally closed“

Zubehör für Steckdosen mit Crimpanschluss

Additional Parts for Sockets with Crimp Terminals

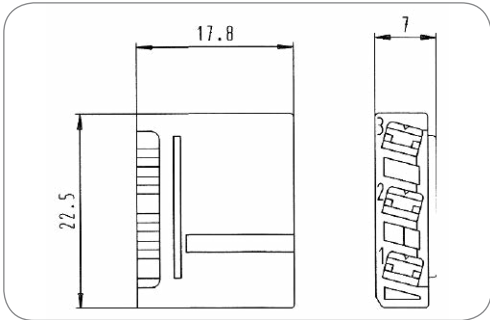

Art.Nr
Part No.

026076

3P Steckhülsegehäuse

3P receptacle housing

Gehäusefarbe Housing color	grün	green
Passend zu Suitable for	Mikroschalter rechts	micro switch right

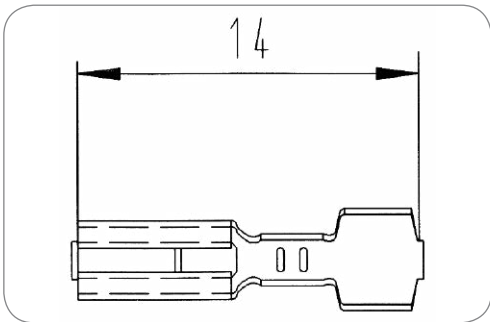

Art.Nr
Part No.

056077-4

Flachsteckhülse

Receptacle

Art des Kontakts Contact version	Kontakthülse	contact sleeve
Kontaktanschluss Contact termination	Steckkontakt	plug-in contact
Eigenschaften der Steckkontakte Features of plug-in contacts	Flachsteckanschluss	flat terminal
Kontakt: min. Aderquerschnitt [in mm²] Contact: for min. wire cross section [in mm²]	0,50	0.50
Kontakt: max. Aderquerschnitt [in mm²] Contact: for max. wire cross section [in mm²]	1,00	1.00

Dichtungen für Steckdosen Seals for Sockets

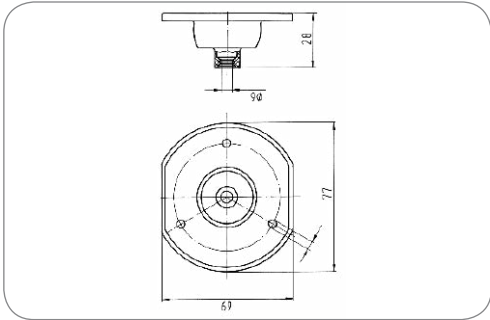

Dichtung Seal

Anzahl der Dichtungsaustritte
No. of seal outlets

1-fach

single

Art.Nr Part No.	036959	035047	035231	036118	036115	035716	035506
Dichtungsart Type of seal	Dichtung seal	Dichtung seal	Dichtung seal	Dichtung für mehradrige Leitungen multiple wire seal	Dichtung für mehradrige Leitungen multiple wire seal	Dichtung für mehradrige Leitungen multiple wire seal	Dichtung für mehradrige Leitungen (Anschraub- lochdurchmesser 4,8mm) multiple wire seal (screw-on diameter 4.8 mm)
Dichtungsmaterial Material of seal	CR	EPDM	EPDM	EPDM	EPDM	EPDM	EPDM
Anordnung der Dichtungsaustritte Set of seal outlets	zentriert, 180° centered, 180°	zentriert, 180° centered, 180°	zentriert, 180° centered, 180°	links, 90° left, 90°	rechts, 90° right, 90°	zentriert, 180° centered, 180°	rechts, 90° right, 90°
Für Kabeldurchmesser For cable diameter	6,00mm	8,00mm - 17,50mm	9,00mm - 13,00mm	10,00mm - 14,50mm	10,00mm - 14,50mm	13,00mm - 17,50mm	10,00mm - 14,50mm
Kabelausgang Cable outlet	-	-	Kabelabgang 180° cable outlet 180°	-	-	-	-
Norm Standard	ISO 3732 - Typ S / ISO 1724 - Typ N ISO 3732 - Type S / ISO 1724 - Type N	ISO 3732 - Typ S / ISO 11446 / ISO 11446 - 24V Variante / ISO 1724 - Typ N ISO 3732 - Type S / ISO 11446 / ISO 11446 - 24V version / ISO 1724 - Type N	ISO 3732 - Typ S / ISO 1724 - Typ N / ISO 11446 / NEN 6120 / ISO 11446 - 24V Variante ISO 3732 - Type S / ISO 1724 - Type N / ISO 11446 / NEN 6120 / ISO 11446 - 24V version	ISO 3732 - Typ S / ISO 1724 - Typ N ISO 3732 - Type S / ISO 1724 - Type N	ISO 3732 - Typ S / ISO 11446 / ISO 1724 - Typ N ISO 3732 - Type S / ISO 11446 / ISO 1724 - Type N	ISO 11446 / ISO 11446 - 24V Variante ISO 11446 / ISO 11446 - 24V version	ISO 11446



Dichtung
Seal

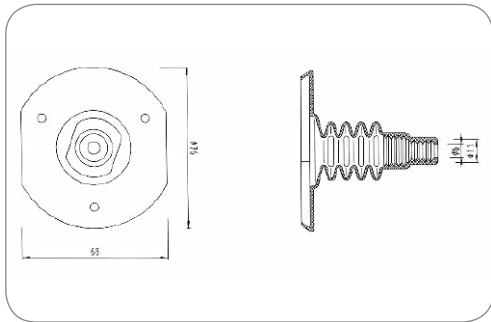

Art.Nr Part No.	035195	035502	036341	036340	035515	035542
Dichtungsart Type of seal	Dichtung für mehradrige Leitungen, mit abgeflachtem Faltenbalg multiple wire seal, with flattened folding body	Dichtung für mehradrige Leitungen, für Anschraubleche mit eingepresster Gewindehülse (Anschraublochdurchmesser 7,0mm) multiple wire seal, for screw-on sheet metal with pressed threat socket (screw-on diameter 7.0mm)	Dichtung seal	Dichtung seal	Dichtung mit Einzeladerabdichtung, für 12-19 Leitungen seal with single wire seal, for 12-19 wires	Dichtung mit Einzeladerabdichtung, für 10-19 Leitungen seal with single wire seal, for 10-19 wires
Dichtungsmaterial Material of seal	EPDM	EPDM	CR	CR	EPDM	EPDM
Anzahl der Dichtungsanschlüsse No. of seal outlets	1-fach single	1-fach single	2-fach double	2-fach double	-	-
Anordnung der Dichtungsanschlüsse Set of seal outlets	zentriert, 180° centered, 180°	rechts, 90° right, 90°	vertikal, 180° vertical, 180°	horizontal, 180°	-	-
Für Kabeldurchmesser For cable diameter	8,00mm - 17,50mm	10,00mm - 14,50mm	4,50mm 4,50mm	4,50mm 4,50mm	-	-
Norm Standard	ISO 11446	ISO 11446	ISO 3732 - Typ S / ISO 1724 - Typ N ISO 3732 - Type S / ISO 1724 - Type N	ISO 3732 - Typ S / ISO 1724 - Typ N ISO 3732 - Type S / ISO 1724 - Type N	ISO 11446	ISO 11446

Parksteckdosen Parking Sockets



13P/12/24V Parksteckdose (ISO 11446 / ISO 11446 - 24V Variante)
13P/12/24V parking socket (ISO 11446 / ISO 11446 - 24V version)

Gehäusematerial Housing material	verstärkter Kunststoff reinforced composite	
Gehäusefarbe Housing color	schwarz black	
Deckelmaterial Cover material	verstärkter Kunststoff reinforced composite	
Deckelfarbe Cover color	schwarz black	
Farbe des Deckeleinsatzes Cover insert color	blau blue	

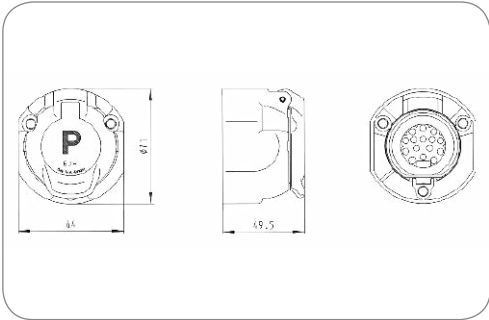

Art.Nr Part No.	121014	121016
Verpackungsart Packaging	ohne Verpackung without packaging	Karton cardboard box
Verpackungsinhalt Content of package	-	Parksteckdose Dichtung parking socket seal

Dichungen für Parksteckdosen Seals for Parking Sockets

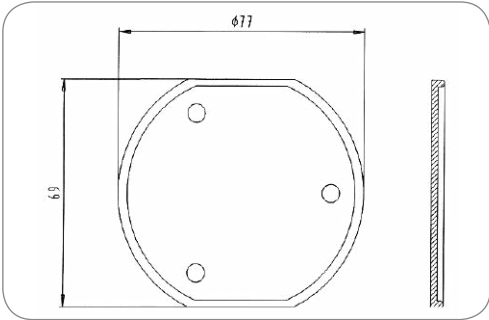

13P/12/24V Dichtung (ISO 11446 / ISO 11446 - 24V Variante)
13P/12/24V Seal (ISO 11446 / ISO 11446 - 24V version)

Dichtungsart Type of seal	Dichtung seal	
Passend zu Suitable for	Park-Steckdose parking socket	
Norm Standard	ISO 11446 / ISO 11446 - 24V Variante	ISO 11446 / ISO 11446 - 24V version

Art.Nr Part No.	035320
--------------------	--------

Stecker mit Crimpanschluss
Plugs with Crimp Terminals

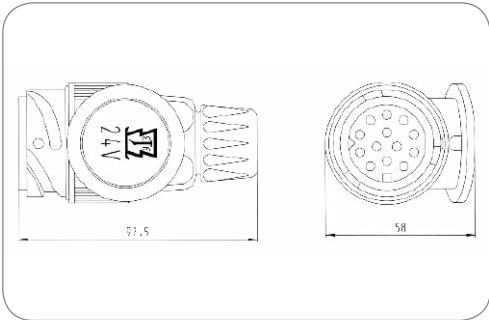

Art.Nr Part No.	231001
--------------------	--------

13P/24V Stecker (ISO 11446 - 24V Variante)
13P/24V plug (ISO 11446 - 24V version)

Besonderheit Special feature	für 13-adrige Kabel	for 13-pin cables
Schutzart Protection	IP 54	IP 54
Verpackungsinhalt Content of package	Crimp-Kontaktstifte (1x 2,5mm ² + 12x 1,5mm ²)	crimp contact pins (1x 2.5mm ² + 12x 1.5mm ²)
Gehäusematerial Housing material	verstärkter Kunststoff	reinforced composite
Gehäusefarbe Housing color	schwarz	black
Kabelausgang Cable outlet	Kabelverschraubung	cap nut
Kontaktanschluss Contact termination	Crimpkontakt	crimp contact
Farbe des Deckeinsatzes Cover insert color	weiß	white
Farbe des Kontakteinsatzes Contact insert color	weiß	white

Stecker mit Schraubanschluss
Plugs with Screw Terminals

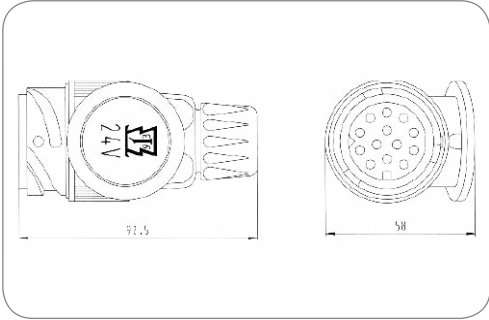

Art.Nr Part No.	231004	231006	231007
Besonderheit Special feature	für 7-adrige Kabel for 7-pin cables	für 13-adrige Kabel for 13-pin cables	für 13-adrige Kabel for 13-pin cables
Verpackungsart Packaging	Polybeutel PE bag	Polybeutel PE bag	Karton cardboard box

13P/24V Stecker (ISO 11446 - 24V Variante)
13P/24V plug (ISO 11446 - 24V version)

Schutzart Protection	IP 54	IP 54
Verpackungsinhalt Content of package	Dichtring	sealing ring
Gehäusematerial Housing material	verstärkter Kunststoff	reinforced composite
Gehäusefarbe Housing color	schwarz	black
Kabelausgang Cable outlet	Kabelverschraubung	cap nut
Kontaktanschluss Contact termination	Schraubkontakt	screw contact
Farbe des Deckeinsatzes Cover insert color	weiß	white
Farbe des Kontakteinsatzes Contact insert color	weiß	white

13P/24V - Steckverbinder / Connectors - ISO 11446 (ähnlich / similar)

Dichtstopfen für Stecker
Grommets for Plugs

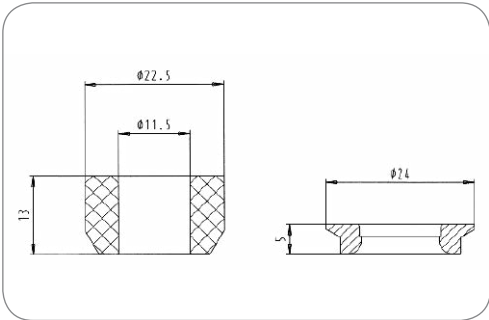

Art.Nr Part No.	380585
--------------------	--------

Dichtstopfen für 7- bis 11-adrige Leitungen
Sealing plug for 7 to 11 core cables

Dichtungsart Type of seal	Dichtstopfen	sealing plug
Anzahl der Dichtungsausgänge No. of seal outlets	1-fach	single
Norm Standard	ISO 11446	ISO 11446

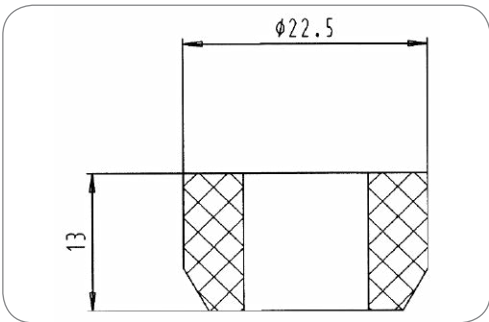

Dichtstopfen (7,6 - 9,8mm)
Sealing plug (7.6 - 9.8mm)

Dichtungsart Type of seal	Dichtstopfen	sealing plug
------------------------------	--------------	--------------

Art.Nr Part No.	036488	035310	035340	035603	035878
Anzahl der Dichtungsausgänge No. of seal outlets	1-fach single	1-fach single	1-fach single	1-fach single	2-fach double
Für Kabeldurchmesser For cable diameter	7,60mm - 9,80mm	9,20mm - 11,50mm	11,40mm - 14,00mm	12,50mm - 16,00mm	5,60mm - 6,40mm 5,60mm - 6,40mm
Norm Standard	ISO 11446 / ISO 1185 - Typ N / ISO 3731 - Typ S / ISO 11446 - 24V Variante ISO 11446 / ISO 1185 - Type N / ISO 3731 - Type S / ISO 11446 - 24V version	ISO 1185 - Typ N / ISO 11446 / ISO 3731 - Typ S / ISO 11446 - 24V Variante ISO 1185 - Type N / ISO 11446 / ISO 3731 - Type S / ISO 11446 - 24V version	ISO 11446 / ISO 11446 - 24V Variante ISO 11446 / ISO 11446 - 24V version	ISO 11446 / ISO 11446 - 24V Variante ISO 11446 / ISO 11446 - 24V version	ISO 11446 / ISO 1185 - Typ N / ISO 3731 - Typ S / ISO 11446 - 24V Variante ISO 11446 / ISO 1185 - Type N / ISO 3731 - Type S / ISO 11446 - 24V version

Elektrowendel
Coils

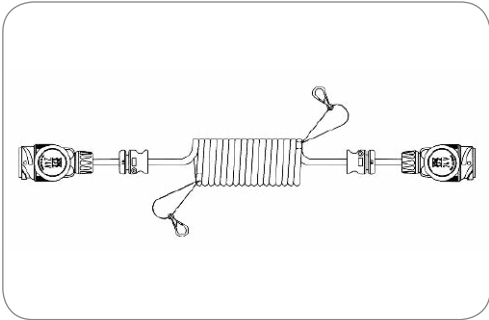
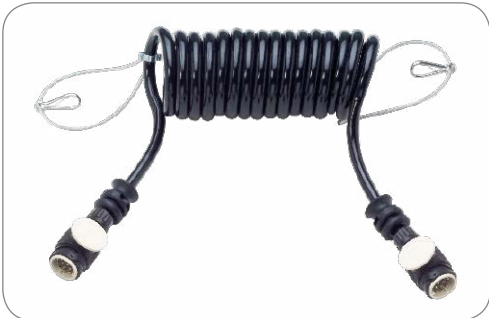

Art.Nr
Part No. 631001

13P/24V Elektrowendel (ISO 11446 - 24V Variante)
13P/24V coil (ISO 11446 - 24V version)

Besonderheit Special feature	mit Befestigungszubehör with mounting set	with mounting set
Arbeitslänge [in m] Working length [in m]	3,00	3.00
Max. Arbeitslänge [in m] Max. working length [in m]	4,00	4.00
Max. Ausziehlänge [in m] Max. extension length [in m]	4,50	4.50
Wendelaußendurchmesser [in mm] Outer coil diameter [in mm]	50,00	50.00
Gehäusematerial Housing material	verstärkter Kunststoff reinforced composite	reinforced composite
Gehäusefarbe Housing color	schwarz black	black
Querschnitt der Adern Wire cross-sectional area	12x 1,5mm² + 3x 2,5mm²	12x 1.5mm² + 3x 2.5mm²
Farbe der Leitung Cable color	schwarz black	black

Adapter - ISO 1724 (Typ N) + ISO 3732 (Typ S)
Adapters - ISO 1724 (Type N) + ISO 3732 (Type S)

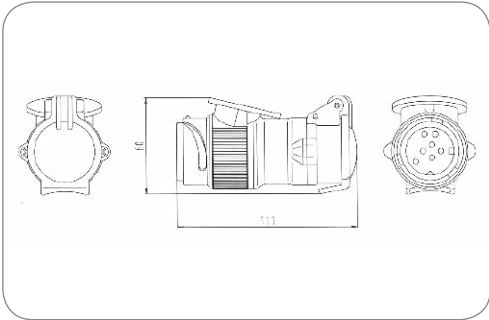

Art.Nr
Part No. 311042

Kurzadapter von Fahrzeug (13P/24V) zu Anhänger (7P/12V)
Short adapter from vehicle (13P/24V) to trailer (7P/12V)

Gehäusematerial Housing material	verstärkter Kunststoff reinforced composite	reinforced composite
Gehäusefarbe Housing color	schwarz black	black

13P/24V - Steckverbinder - ähnlich ISO 12098
13P/24V - Connectors - ähnlich ISO 12098



Produkte Products	Seite Page
Steckdosen Sockets	372
Zubehör für Steckdosen Additional Parts for Sockets	373
Stecker Plugs	375
Parksteckdosen Parking Sockets	375
Zubehör für Stecker Additional Parts for Plugs	376
Montageteile für Stecker mit Kabelverschraubung Mounts for Plugs with Cap Nuts	378
Montageteile für Stecker mit Knickschutzülle Mounts for Plugs with Bend Protection Grommet	378
Leitungen Cables	379
Montageteile für Stecker mit Abschlusskappe Mounts for Plugs with End Cap	379
Elektrowendel Coils	380
Adapter - ISO 1185 (Typ N) + ISO 3731 (Typ S) Adapters - ISO 1185 (Type N) + ISO 3731 (Type S)	381

13-polige 24V Steckverbinder
ähnlich ISO 12098

Der 13-polige Steckverbinder ist Vorläufer des 15-poligen Systems. Von diesem unterscheiden sie sich durch die reduzierte Kontaktzahl und ein anderes Steckbild. Ansonsten entsprechen die Steckverbinder in ihren physikalischen Merkmalen der 15-poligen Steckvorrichtung. Sie werden oftmals für ADR-Fahrzeuge eingesetzt.

Eigenschaften

- System erfüllt die hohen Anforderungen an moderne Anhängersteckverbinder nach ISO 4091
- Hochwertige Lamellenkontakte mit Crimpanschluss
- Einfache und wirtschaftliche Montage
- Verschiedene Anschlussmöglichkeiten (Kabel und Wellrohr)
- Speziell auf den Verwendungszweck abgestimmte Systeme
- Maximale Strombelastung von 20A bei 2,5 mm² Leitungen

13-pin 24V Connectors
Similar to ISO 12098

The 13-pin connector is the predecessor of the 15-pin connector system. It differs from the latter in the reduced number of contacts and the contact arrangement. Apart from this, the connectors meet the same physical features as the 15-pin system. They are often used for ADR vehicles.

Features

- System meets the high requirements of modern trailer connectors according to ISO 4091
- High performance cage-contacts with crimp terminals
- Easy and efficient assembly
- Different outlets (cable, corrugated tube)
- Systems specially designed for the application
- Maximum current with 2.5 mm² cores is 20A

Kontaktbelegung für Steckverbinder ähnlich ISO 12098

Contact Allocation for Connectors Similar to ISO 12098

Kontakt Nr. Contact No.	Funktion Function	Leitungsquerschnitt Cross-sectional area
1	Masse Common return	2,5 mm ²
2 ¹⁾	Linke Schluss-, Umriss-, Begrenzungsleuchten und Kennzeichnungsbeleuchtung Left-hand, rear, position, and marker lights, and license plate lamp	1,5 mm ²
3	Fahrtrichtungsanzeiger links Left-hand direction indicator light	1,5 mm ²
4	Bremsleuchte Brake lights	1,5 mm ²
5	Fahrtrichtungsanzeiger rechts Right-hand direction indicator light	1,5 mm ²
6 ¹⁾	Rechte Schluss-, Umriss-, Begrenzungsleuchten und Kennzeichnungsbeleuchtung Right-hand rear, position, and marker lights, and license plate lamp	1,5 mm ²
7 ²⁾	Motorbremse Motor brake	1,5 mm ²
8	Rückfahrleuchte Reversing light	1,5 mm ²
9	Nebelschlusslicht Rear fog light	1,5 mm ²
10	Reifenwächter Tire control	1,5 mm ²
11	Abfüllsicherung Fuel capacity control	1,5 mm ²
12	Armaturenschrankbeleuchtung Instrument box lighting	1,5 mm ²
13	Achsanhebung Axle lifting device	1,5 mm ²

- 1) Die Kennzeichenbeleuchtung muss so angeschlossen werden, dass keine Lampe dieser Einrichtung mit beiden Kontakten 2 und 6 verbunden ist.
The license plate lamp has to be connected in a way which ensures that no lamp of this construction is connected to both contacts 2 and 6.
- 2) Der Kontakt wird heute oftmals für andere Funktionen genutzt.
Nowadays, this contact is often used for other functions.

Steckdosen
Sockets

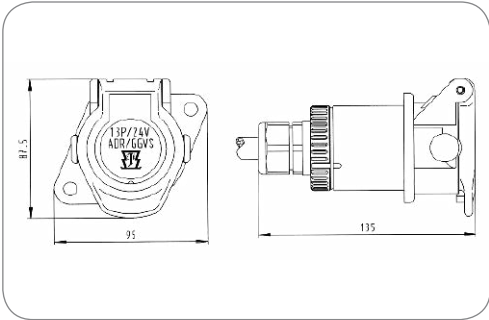

13P/24V Steckdose (ISO 12098 - 13P Variante ADR)
13P/24V socket (ISO 12098 - 13P version ADR)

Normzusatz Addition to standard	ADR	ADR
Schutzart Protection	IP 54	IP 54
Verpackungsart Packaging	Polybeutel	PE bag
Gehäusematerial Housing material	verstärkter Kunststoff	reinforced composite
Gehäusefarbe Housing color	schwarz	black
Kontaktanschluss Contact termination	Crimpkontakt	crimp contact
Deckelmaterial Cover material	verstärkter Kunststoff	reinforced composite
Deckelfarbe Cover color	schwarz	black
Farbe des Deckeinsatzes Cover insert color	gelb	yellow

Art.Nr Part No.	141013	141014	141015	141016	141018	141020
Verpackungsinhalt Content of package	Crimp-Kontaktstifte (6x 2,5mm ² + 7x 1,0-1,5mm ²) crimp contact pins (6x 2.5mm ² + 7x 1.0-1.5mm ²)	Crimp-Kontaktstifte (1x 2,5mm ² + 12x 1,0-1,5mm ²) crimp contact pins (1x 2.5mm ² + 12x 1.0-1.5mm ²)	Crimp-Kontaktstifte (6x 2,5mm ² + 7x 1,0-1,5mm ²) crimp contact pins (6x 2.5mm ² + 7x 1.0-1.5mm ²)	Crimp-Kontaktstifte (1x 2,5mm ² + 12x 1,0-1,5mm ²) crimp contact pins (1x 2.5mm ² + 12x 1.0-1.5mm ²)	Crimp-Kontaktstifte (1x 2,5mm ² + 12x 1,0-1,5mm ²) crimp contact pins (1x 2.5mm ² + 12x 1.0-1.5mm ²)	Crimp-Kontaktstifte (1x 2,5mm ² + 12x 1,0-1,5mm ²) crimp contact pins (1x 2.5mm ² + 12x 1.0-1.5mm ²)
Kabelausgang Cable outlet	Kabelverschraubung, Kabelabgang 180°, Bajonettverschluss cap nut, cable outlet 180°, bayonet coupling	Kabelverschraubung, Kabelabgang 180°, Bajonettverschluss cap nut, cable outlet 180°, bayonet coupling	Kabelverschraubung, Kabelabgang 90°, Bajonettverschluss cap nut, cable outlet 90°, bayonet coupling	Kabelverschraubung, Kabelabgang 90°, Bajonettverschluss cap nut, cable outlet 90°, bayonet coupling	für Wellrohranschluss NW13, Kabelabgang 180°, Bajonettverschluss corrugated tube NW13, cable outlet 180°, bayonet coupling	für Wellrohranschluss NW13, Kabelabgang 90°, Bajonettverschluss corrugated tube NW13, cable outlet 90°, bayonet coupling
Für Kabeldurchmesser For cable diameter	12,00mm - 18,00mm	12,00mm - 18,00mm	12,00mm - 18,00mm	12,00mm - 18,00mm	-	-

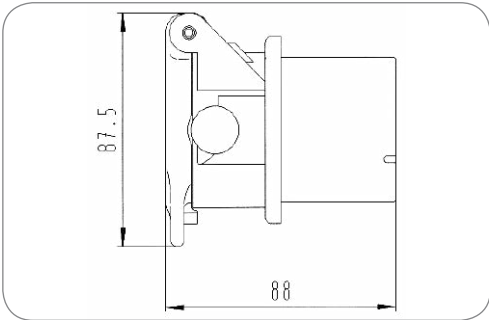

13P/24V Steckdosengehäuse (ISO 12098 - 13P Variante ADR)
13P/24V socket housing (ISO 12098 - 13P version ADR)

Normzusatz Addition to standard	ADR	ADR
Schutzart Protection	IP 54	IP 54
Gehäusematerial Housing material	verstärkter Kunststoff	reinforced composite
Gehäusefarbe Housing color	schwarz	black
Deckelmaterial Cover material	verstärkter Kunststoff	reinforced composite
Deckelfarbe Cover color	schwarz	black
Farbe des Deckeinsatzes Cover insert color	gelb	yellow

Art.Nr Part No.	380217
--------------------	--------

Zubehör für Steckdosen
Additonal Parts for Sockets

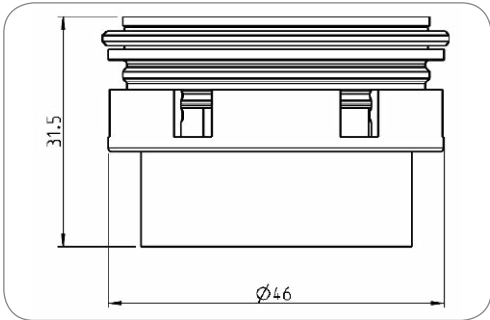

Art.Nr Part No.	380193
--------------------	--------

13P/24V Kontakteinsatz (ISO 12098 - 13P Variante)
13P/24V contact insert (ISO 12098 - 13P version)

Kontaktanschluss Contact termination	Crimpkontakt	crimp contact
Farbe des Kontakteinsatzes Contact insert color	schwarz	black

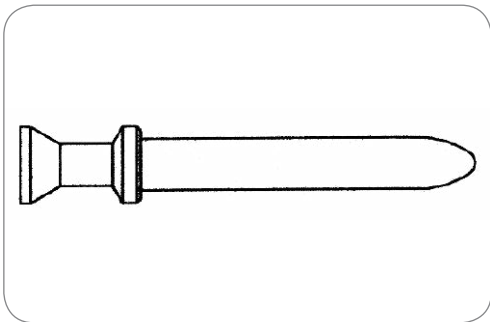

Kontakt
Contact

Normzusatz Addition to standard	ABS / EBS	ABS / EBS
Kontaktanschluss Contact termination	Crimpkontakt	crimp contact

Art.Nr Part No.	025735-3	025736-3	025737-3	025738-3
Art des Kontakts Contact version	Kontaktstift contact pin	Kontaktstift contact pin	Kontakthülse contact sleeve	Kontaktstift contact pin
Kontakt: min. Aderquerschnitt [in mm²] Contact: for min. wire cross section [in mm²]	1,00 1.00	-	-	-
Kontakt: max. Aderquerschnitt [in mm²] Contact: for max. wire cross section [in mm²]	1,50 1.50	2,50 2.50	4,00 4.00	6,00 6.00

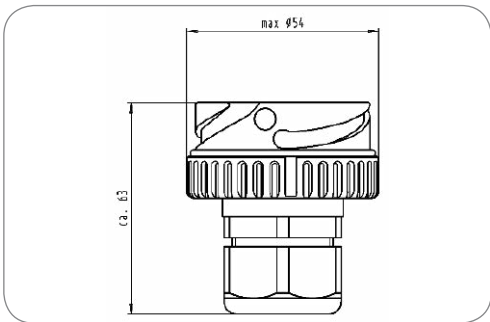

Bajonettabgang für Kabelanschluss
Bayonet outlet for cable connection

Normzusatz Addition to standard	ABS / EBS	ABS / EBS
------------------------------------	-----------	-----------

Art.Nr Part No.	380791	380329	380343
Kabelausgang Cable outlet	Kabelverschraubung, Kabelabgang 180°, Bajonettverschluss cap nut, cable outlet 180°, bayonet coupling	Kabelverschraubung, Kabelabgang 180°, Bajonettverschluss cap nut, cable outlet 180°, bayonet coupling	Kabelverschraubung, Kabelabgang 90°, Bajonettverschluss cap nut, cable outlet 90°, bayonet coupling
Für Kabeldurchmesser For cable diameter	7,00mm - 12,00mm	12,00mm - 18,00mm	12,00mm - 18,00mm

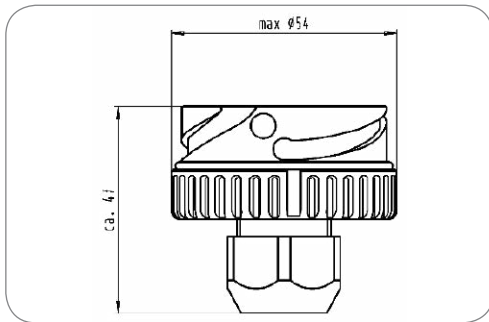

Bajonettabgang für Wellrohranschluss Bayonet outlet for corrugated tube

Normzusatz
Addition to standard

ABS / EBS

ABS / EBS

Art.Nr Part No.	380319	380324
Kabelausgang Cable outlet	für Wellrohranschluss NW13, Kabelabgang 180°, Bajonettverschluss corrugated tube NW13, cable outlet 180°, bayonet coupling	für Wellrohranschluss NW13, Kabelabgang 90°, Bajonettverschluss corrugated tube NW13, cable outlet 90°, bayonet coupling

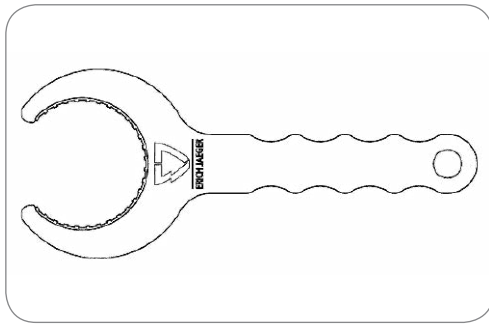

Montagewerkzeug für Bajonettverschluss mounting tool for bayonet coupling

Normzusatz
Addition to standard

ABS / EBS

ABS / EBS

Branding
Branding

ERICH JAEGER

ERICH JAEGER

Kabelausgang
Cable outlet

Bajonettverschluss

bayonet coupling

Art.Nr Part No.	361064	037793
Verpackungsart Packaging	Polybeutel PE bag	ohne Verpackung without packaging

Parksteckdosen
Parking Sockets

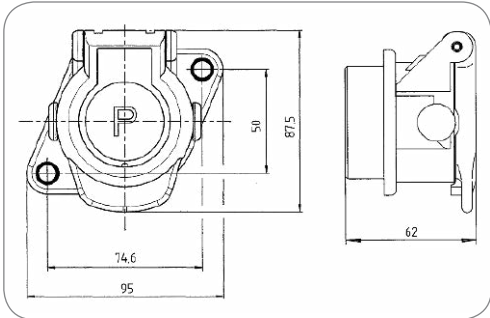

Parksteckdose
Parking socket

Normzusatz Addition to standard	ABS / EBS	ABS / EBS
Gehäusematerial Housing material	verstärkter Kunststoff	reinforced composite
Gehäusefarbe Housing color	schwarz	black
Deckelmaterial Cover material	verstärkter Kunststoff	reinforced composite
Deckelfarbe Cover color	schwarz	black
Farbe des Deckeinsatzes Cover insert color	blau	blue

Art.Nr Part No.	141227	141001	141002
Besonderheit Special feature	mit Verstärkungshülsen with reinforcement bushings	-	-
Verpackungsart Packaging	ohne Verpackung without packaging	ohne Verpackung without packaging	Polybeutel PE bag

Stecker
Plugs

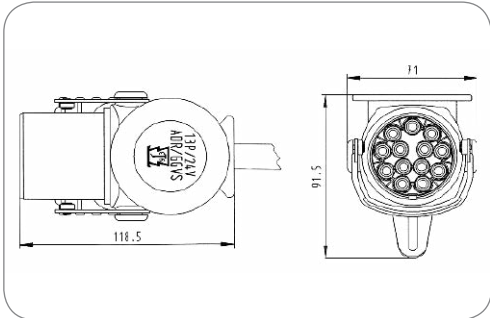

13P/24V Stecker (ISO 12098 - 13P Variante ADR)
13P/24V plug (ISO 12098 - 13P version ADR)

Normzusatz Addition to standard	ADR	ADR
Schutzart Protection	IP 54	IP 54
Verpackungsart Packaging	Polybeutel	PE bag
Verpackungsinhalt Content of package	Crimp-Kontakthülsen (1x 2,5mm ² + 12x 1,0-1,5mm ²)	crimp contact sleeves (1x 2.5mm ² + 12x 1.0-1.5mm ²)
Gehäusematerial Housing material	verstärkter Kunststoff	reinforced composite
Gehäusefarbe Housing color	schwarz	black
Kontaktanschluss Contact termination	Crimpkontakt	crimp contact
Farbe des Deckeinsatzes Cover insert color	gelb	yellow
Farbe des Kontakteinsatzes Contact insert color	schwarz	black

Art.Nr Part No.	241018	241058	241016	241020
Kabelausgang Cable outlet	Kabelverschraubung cap nut	Kabelverschraubung cap nut	Knickschutztülle bending protection grommet	für Wellrohranschluss NW13 corrugated tube NW13
Für Kabeldurchmesser For cable diameter	11,00mm - 13,00mm	12,00mm - 18,00mm	14,30mm - 15,10mm	-

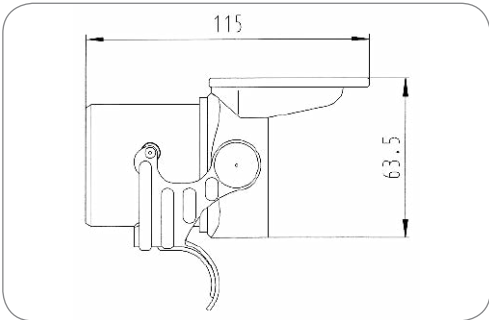

Art.Nr Part No.	382043
--------------------	--------

13P/24V Steckkörper (ISO 12098 - 13P Variante ADR)
13P/24V plug housing (ISO 12098 - 13P version ADR)

Normzusatz Addition to standard	ADR	ADR
Schutzart Protection	IP 54	IP 54

Zubehör für Stecker
Additional Parts for Plugs

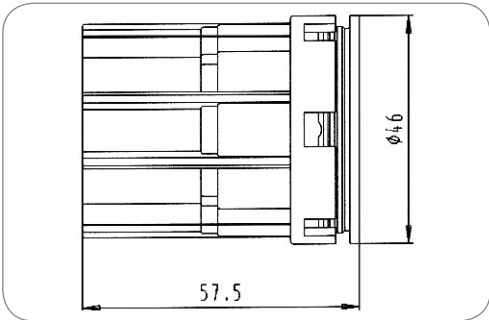

Art.Nr Part No.	380528
--------------------	--------

13P/24V Kontakteinsatz (ISO 12098 - 13P Variante)
13P/24V contact insert (ISO 12098 - 13P version)

Kontaktanschluss Contact termination	Crimpkontakt	crimp contact
Farbe des Kontakteinsatzes Contact insert color	schwarz	black

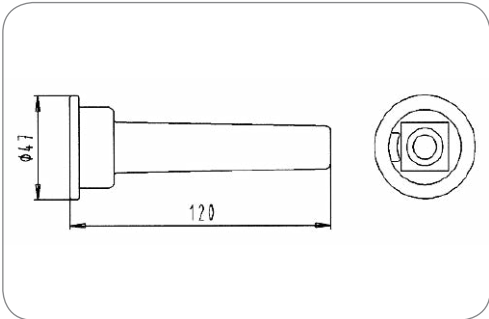

Art.Nr Part No.	035245
--------------------	--------

Dichtung
Seal

Normzusatz Addition to standard	ABS / EBS	ABS / EBS
Dichtungsart Type of seal	Knickschutztülle	bending protection grommet
Norm Standard	ISO 12098 - 13P Variante / ISO 12098 / ISO 7638-1 / ISO 7638-2	ISO 12098 - 13P version / ISO 12098 / ISO 7638-1 / ISO 7638-2
Normzusatz Addition to standard	ABS / EBS	ABS / EBS

Anzahl der Dichtungsausgänge No. of seal outlets	1-fach single	1-fach single	1-fach single	2-fach double
Für Kabeldurchmesser For cable diameter	9,70mm - 11,00mm	13,00mm - 14,30mm	14,30mm - 15,10mm	8,00mm - 9,00mm 8,00mm - 9,00mm

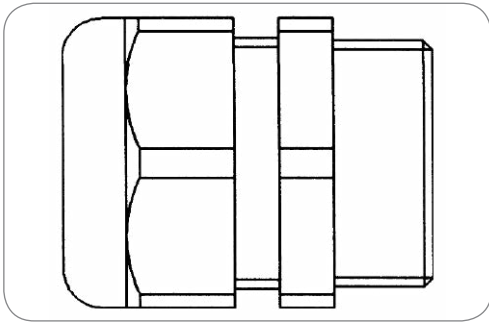

Kabelverschraubung für Gewinde PG21 Cap nut for thread size PG21

Normzusatz Addition to standard	ABS / EBS	ABS / EBS
Dichtungsart Type of seal	Schraubkappe	screw cap
Norm Standard	ISO 12098 - 13P Variante / ISO 7638-1 / ISO 7638-2 / ISO 12098	ISO 12098 - 13P version / ISO 7638-1 / ISO 7638-2 / ISO 12098
Normzusatz Addition to standard	ABS / EBS	ABS / EBS

Art.Nr Part No.	381520	381387	381386	381707
Anzahl der Dichtungsansätze No. of seal outlets	1-fach single	1-fach single	1-fach single	2-fach double
Für Kabeldurchmesser For cable diameter	7,00mm - 12,00mm	9,00mm - 16,00mm	12,00mm - 18,00mm	7,00mm - 9,00mm 7,00mm - 9,00mm
Kabelaussgang Cable outlet	Kabelverschraubung, PG21 cap nut, PG21	PG21	PG21	PG21

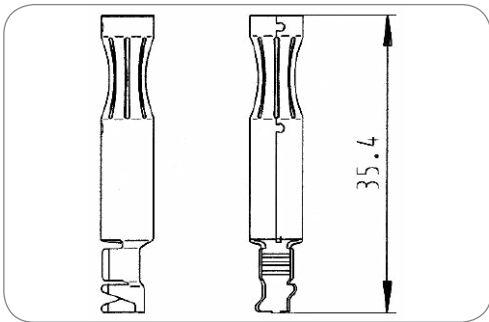

Kontakt Contact

Normzusatz Addition to standard	ABS / EBS	ABS / EBS
Verpackungsart Packaging	Rolle	roll
Art des Kontakts Contact version	Kontakthülse	contact sleeve
Kontaktanschluss Contact termination	Crimpkontakt	crimp contact
Kontaktfläche Contact surface	Zinn (Sn)	tin (Sn)
Herstellungsverfahren des Kontakts Production method of contact	Stanzkontakt	punch contact
Kontakt: min. Aderquerschnitt [in mm²] Contact: for min. wire cross section [in mm²]	1,00	1.00
Kontakt: max. Aderquerschnitt [in mm²] Contact: for max. wire cross section [in mm²]	2,50	2.50
Verpackungseinheit Einheit Package unit	Stück	pieces

Art.Nr Part No.	035801-4
--------------------	----------

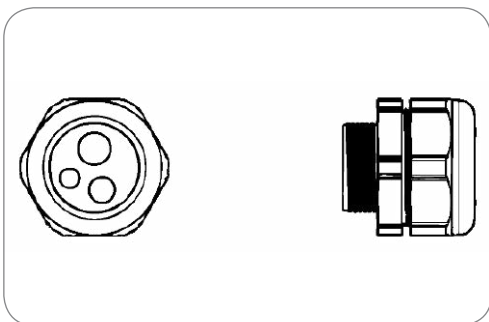

Kabelverschraubung für Gewinde PG21/PG29 Cap nut for thread size PG21/PG29

Normzusatz Addition to standard	ABS / EBS	ABS / EBS
Dichtungsart Type of seal	Schraubkappe	screw cap
Anzahl der Dichtungsansätze No. of seal outlets	3-fach	triple
Kabelaussgang Cable outlet	Kabelverschraubung, PG21, PG29	cap nut, PG21, PG29
Norm Standard	ISO 12098 - 13P Variante / ISO 7638-1 / ISO 7638-2 / ISO 12098	ISO 12098 - 13P version / ISO 7638-1 / ISO 7638-2 / ISO 12098
Normzusatz Addition to standard	ABS / EBS	ABS / EBS

Art.Nr Part No.	381374	381716	381717	381385
Für Kabeldurchmesser For cable diameter	5,00mm - 6,00mm 5,00mm - 6,00mm 13,50mm - 14,00mm	8,00mm - 9,00mm 5,00mm - 6,00mm 5,00mm - 6,00mm	13,50mm - 14,20mm 8,50mm - 9,20mm 6,80mm - 7,50mm	12,70mm 7,80mm 10,00mm

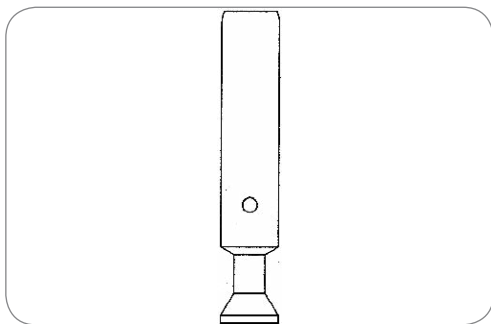

Kontakt Contact

Normzusatz Addition to standard	ABS / EBS	ABS / EBS
Art des Kontakts Contact version	Kontakthülse	contact sleeve
Kontaktanschluss Contact termination	Crimpkontakt	crimp contact

Art.Nr Part No.	381104	381105	381106	381107
Kontakt: min. Aderquerschnitt [in mm²] Contact: for min. wire cross section [in mm²]	1,00 1.00	-	-	-
Kontakt: max. Aderquerschnitt [in mm²] Contact: for max. wire cross section [in mm²]	1,50 1.50	2,50 2.50	4,00 4.00	6,00 6.00

Montageteile für Stecker mit Knickschutztülle Mounts for Plugs with Bend Protection Grommet

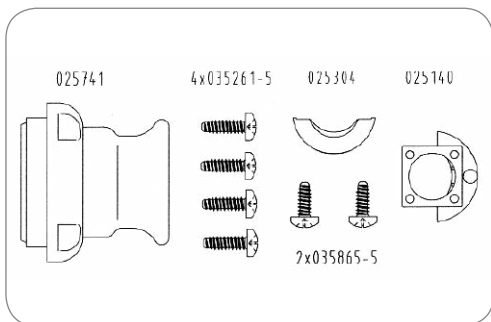

Abschlusskappe End cap	025741
Kunststoffschrauben (M4,5x16) Composite screws (M4.5x16)	035261-5
Zugentlastungsschelle Strain relief clamp	025304
Blehschrauben (M2,9x13) Sheet metal screws (M2.9x13)	035865-5
Zugentlastung Strain relief	025140

Montageteile für Stecker mit Kabelverschraubung Mounts for Plugs with Cap Nuts

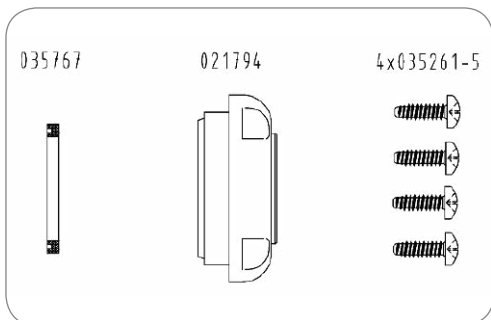

Abschlusskappe End cap	021794
Kunststoffschrauben (M4,5x16) Composite screws (M4.5x16)	035261-5
Dichtung Seal	035767

Montageteile für Stecker mit Abschlusskappe

Mounts for Plugs with End Cap

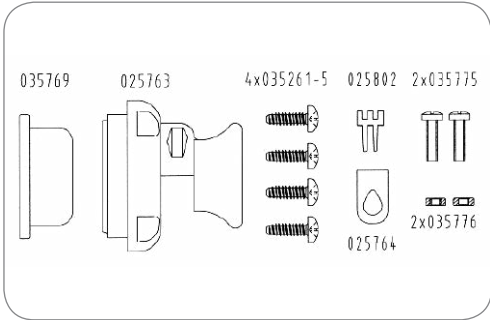

Abschlusskappe End cap	025763
Kunststoffschrauben (M4,5x16) Composite screws (M4.5x16)	035261-5
Topfdichtung, für Kabeldurchmesser 11,0 - 13,0mm Pot sealing, for cable diameter 11.0 - 13.0mm	035769
Topfdichtung, für Kabeldurchmesser 13,1 - 18,0mm Pot sealing, for cable diameter 13.1 - 18.0mm	035768
Klemmstück Clamp part	025802
Klemmschelle Clamp	025764
Linsenschrauben (M4x16) Oval head screws (M4x16)	035775
Sechskantmutter (M4) Hexagon nut (M4)	035776

Leitungen

Cables

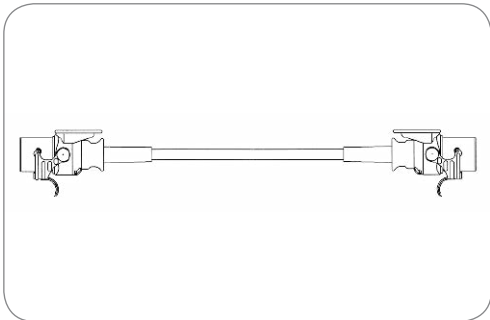

Art.Nr Part No.	641068
--------------------	--------

13P/24V Leitung (ISO 12098 - 13P Variante ADR) 13P/24V cable (ISO 12098 - 13P version ADR)

Normzusatz Addition to standard	ADR	ADR
Leitungslänge [in m] Cable length [in m]	3,50	3.50
Anzahl der angeschlossenen Stecker No. of connected plugs	2	2
Anzahl der angeschlossenen Dosen No. of connected sockets	0	0
Gehäusematerial Housing material	verstärkter Kunststoff	reinforced composite
Gehäusefarbe Housing color	schwarz	black
Kabelausgang Cable outlet	Knickschutzhülle	bending protection grommet
Querschnitt der Adern Wire cross-sectional area	6x 2,5mm ² + 7x 1,5mm ²	6x 2.5mm ² + 7x 1.5mm ²

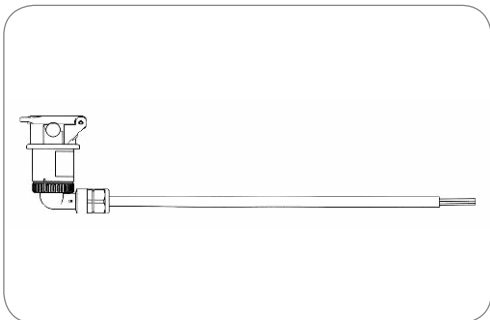

Art.Nr Part No.	541056
--------------------	--------

13P/24V Versorgungsleitung 13P/24V supply cable

Normzusatz Addition to standard	ADR	ADR
Leitungslänge [in m] Cable length [in m]	8,00	8.00
Anzahl der angeschlossenen Stecker No. of connected plugs	0	0
Anzahl der angeschlossenen Dosen No. of connected sockets	1	1
Gehäusematerial Housing material	verstärkter Kunststoff	reinforced composite
Gehäusefarbe Housing color	schwarz	black
Deckelmaterial Cover material	verstärkter Kunststoff	reinforced composite
Kabelausgang Cable outlet	Kabelabgang 90°	cable outlet 90°
Querschnitt der Adern Wire cross-sectional area	6x 2,5mm ² + 7x 1,5mm ²	6x 2.5mm ² + 7x 1.5mm ²

Elektrowendel
Coils

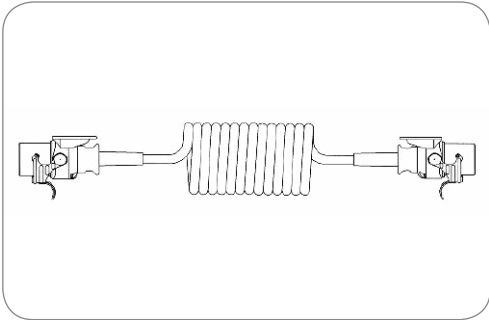

Art.Nr Part No.	641058	641060
Arbeitslänge [in m] Working length [in m]	3,00 3.00	4,50 4.50
Max. Arbeitslänge [in m] Max. working length [in m]	4,00 4.00	5,00 5.00
Max. Ausziehlänge [in m] Max. extension length [in m]	4,50 4.50	5,50 5.50

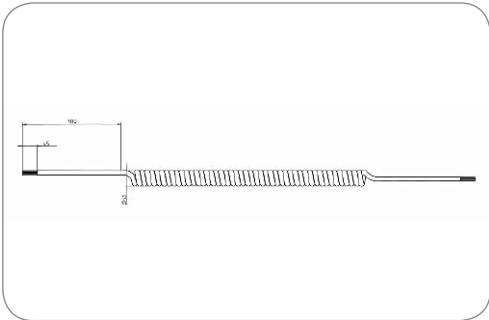

Art.Nr Part No.	016769
--------------------	--------

13P/24V Elektrowendel (ISO 12098 - 13P Variante ADR)
13P/24V coil (ISO 12098 - 13P version ADR)

Normzusatz Addition to standard	ADR	ADR
Wendelaußendurchmesser [in mm] Outer coil diameter [in mm]	50,00	50.00
Gehäusematerial Housing material	verstärkter Kunststoff	reinforced composite
Gehäusefarbe Housing color	schwarz	black
Kabelausgang Cable outlet	Knickschutzülle	bending protection grommet
Querschnitt der Adern Wire cross-sectional area	12x 1,5mm² + 3x 2,5mm²	12x 1.5mm² + 3x 2.5mm²
Farbe der Leitung Cable color	schwarz	black

15P Elektrowendel (ohne Stecker/Dose)
15P coil (without plug/socket)

Besonderheit Special feature	mit CAN Datenleitung kann auch für 13P-Stecker verwendet werden	with CAN data cores can be used for 13P plugs
Temperaturbeständigkeit [in °C] Temperature resistance [in °C]	-40.0 - 100.0	-40.0 - 100.0
Arbeitslänge [in m] Working length [in m]	3,00	3.00
Max. Arbeitslänge [in m] Max. working length [in m]	4,00	4.00
Max. Ausziehlänge [in m] Max. extension length [in m]	4,50	4.50
Wendelaußendurchmesser [in mm] Outer coil diameter [in mm]	55,00	55.00
Leitungsmaterial Material of cable	PUR	PUR
Querschnitt der Adern Wire cross-sectional area	12x 1,5mm² + 3x 2,5mm²	12x 1.5mm² + 3x 2.5mm²
Farbe der Leitung Cable color	schwarz	black

Adapter - ISO 1185 (Typ N) + ISO 3731 (Typ S)
Adapters - ISO 1185 (Type N) + ISO 3731 (Type S)



Kurzadapter mit 13P/24V Stecker (ähnl. ISO 12098) und 2x 7P/24V Steckdose (ISO 1185 + ISO 3731)
Short adapter with 13P/24V plug (sim. ISO 12098) and 2x 7P/24V socket (ISO 1185 + ISO 3731)

Branding Branding	ERICH JAEGER	ERICH JAEGER
Belegungsplan Contact allocation	Schema 14	diagram 14
Gehäusematerial Housing material	verstärkter Kunststoff	reinforced composite
Gehäusefarbe Housing color	schwarz	black

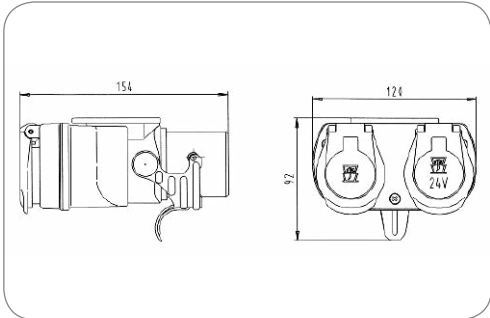

Art.Nr
Part No. 311039



Adapter-Elektrowendel mit 15P/24V Stecker (ISO 12098) und 13P/24V Stecker (ähnlich ISO 12098)
Adapter cable with 15P/24V plug (ISO 12098) and 13P/24V plug (similar to ISO 12098)

Normzusatz Addition to standard	ADR	ADR
Belegungsplan Contact allocation	Schema 15	diagram 15
Gehäusematerial Housing material	verstärkter Kunststoff	reinforced composite
Gehäusefarbe Housing color	schwarz	black
Arbeitslänge [in m] Working length [in m]	3,00	3.00
Max. Arbeitslänge [in m] Max. working length [in m]	4,00	4.00
Max. Ausziehlänge [in m] Max. extension length [in m]	4,50	4.50
Wendelaußendurchmesser [in mm] Outer coil diameter [in mm]	50,00	50.00

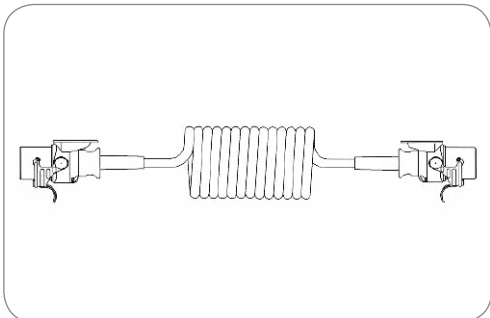

Art.Nr
Part No. 711073

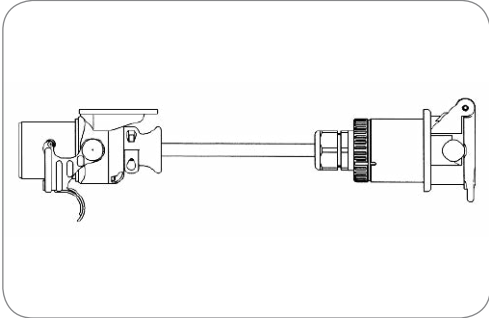

Art.Nr
Part No. 711074

Adapter-Leitung mit 15P/24V Stecker (ISO 12098) und 13P/24V Steckdose (ähnlich ISO 12098)
Adapter cable with 15P/24V plug (ISO 12098) and 13P/24V socket (similar to ISO 12098)

Normzusatz Addition to standard	ADR	ADR
Belegungsplan Contact allocation	Schema 15	diagram 15
Gehäusematerial Housing material	verstärkter Kunststoff	reinforced composite
Gehäusefarbe Housing color	schwarz	black
Leitungslänge [in m] Cable length [in m]	0,30	0.30

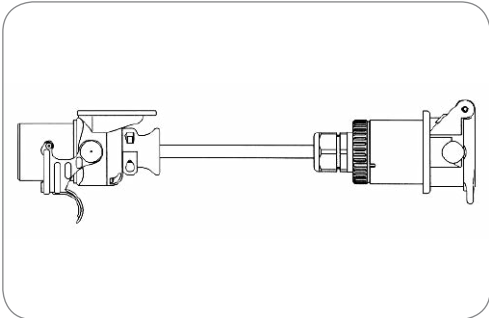

Art.Nr
Part No. 711071

Adapter-Leitung mit 13P/24V Stecker (ähnlich ISO 12098) und 15P/24V Steckdose (ISO 12098)
Adapter cable with 13P/24V plug (similar to ISO 12098) and 15P/24V socket (ISO 12098)

Normzusatz Addition to standard	ADR	ADR
Belegungsplan Contact allocation	Schema 15	diagram 15
Gehäusematerial Housing material	verstärkter Kunststoff	reinforced composite
Gehäusefarbe Housing color	schwarz	black
Leitungslänge [in m] Cable length [in m]	0,30	0.30



Produkte Products	Seite Page
JAEGER Expert Steckdosen JAEGER Expert sockets	386
JAEGER Expert Steckdosen JAEGER Expert sockets	387
JAEGER Expert Steckdosen JAEGER Expert sockets	388
Zubehör für JAEGER Expert Steckdosen Additional Parts for JAEGER Expert sockets	389
JAEGER Basic Steckdosen JAEGER Basic sockets	393
JAEGER Expert Parksteckdosen JAEGER Expert Parking Sockets	393
Zubehör für JAEGER Basic Steckdosen Additional Parts for JAEGER Basic sockets	395
JAEGER Basic Parksteckdosen JAEGER Basic Parking Sockets	396
JAEGER Classic Steckdosen JAEGER Classic Sockets	397
Zubehör für JAEGER Classic Steckdosen Additional Parts for JAEGER Classic Sockets	398
Stecker Plugs	400
JAEGER Classic Parksteckdosen JAEGER Classic Parking Sockets	400
Zubehör für Stecker Additional Parts for Plugs	401
Montageteile für Stecker mit Knickschutztülle Mounts for Plugs with Bend Protection Grommet	403
Leitungen Cables	404
Montageteile für Stecker mit Abschlusskappe Mounts for Plugs with End Cap	404
Montageteile für Stecker mit Kabelverschraubung Mounts for Plugs with Cap Nuts	404
Elektrowendel Coils	406
Adapter Adapters	410

15-polige 24V Steckverbinder - ISO 12098

Der 15-polige Steckverbinder ist das moderne System für die Übertragung der Licht- und Zusatzfunktionen bei 24V-Bordnetzen. Es wird aufgrund seiner technischen Vorteile wie Kontakt-sicherheit und Wasserdichtigkeit von vielen führenden Nutzfahrzeugherstellern in der Erstausrüstung eingesetzt. Das System verdrängt zunehmend die älteren Steckverbindergenerationen. Die Steckverbinder sind für Normal und ADR-Anwendungen erhältlich. Die Schrifteinsätze der 24V ADR-Systeme sind rot, die der Normal-Systeme weiß.

Eigenschaften

- System erfüllt die hohen Anforderungen an moderne Anhängersteckverbinder nach ISO 4091
- Hochwertige Lamellenkontakte mit Crimpanschluss

15-pin 24V Connectors - ISO 12098

The 15-pin connector is the modern system for the transmission of light and additional functions on 24V supply systems. It is used by leading truck manufacturers because of the technical advantages like contact safety and watertightness. The system continually replaces the older connector types. The connectors are available for normal and ADR applications. The letter inserts are red for the 24V ADR systems and white for the normal systems.

Features

- System meets the high requirements of modern trailer connectors according to ISO 4091
- High performance cage-contacts with crimp terminals
- Easy and efficient assembly

- Einfache und wirtschaftliche Montage
- Verschiedene Anschlussmöglichkeiten (Kabel und Wellrohr)
- Speziell auf den Verwendungszweck abgestimmte Systeme
- Maximale Strombelastung von 20A bei 2,5 mm² Leitungen
- Crimpanschluss für OE-Anwendungen
- Schraubanschluss für Verwendung als Ersatzteil
- Different wire outlets (cable, corrugated tube)
- Systems specially designed for the application
- Maximum current with 2.5 mm² cores is 20A
- Crimp contacts for OE-purposes
- Screw contacts for spare part purposes

Kontaktbelegung für Steckverbinder nach ISO 12098

Contact Allocation for Connectors According to ISO 12098

Kontakt Nr. Contact No.	Funktion Function	Leitungsquerschnitt Cross-sectional area	Farbe der Aderisolation Core insulation colour
1	Fahrtrichtungsanzeiger links Left-hand direction indicator light	1,5 mm ²	gelb yellow
2	Fahrtrichtungsanzeiger rechts Right-hand direction indicator light	1,5 mm ²	grün green
3	Nebelschlusslicht Rear fog light	1,5 mm ²	blau blue
4	Masse Common return	2,5 mm ²	weiß white
5 ¹⁾	Linke Schluss-, Umriss-, Begrenzungsleuchten und Kennzeichnungsbeleuchtung Left-hand rear, position, and marker lights, and license plate lamp	1,5 mm ²	schwarz black
6 ¹⁾	Rechte Schluss-, Umriss-, Begrenzungsleuchten und Kennzeichnungsbeleuchtung Right-hand rear, position, and marker lights, and license plate lamp	1,5 mm ²	braun brown
7	Bremsleuchte Brake lights	1,5 mm ²	rot red
8	Rückfahrleuchte Reversing light	1,5 mm ²	rosa pink
9	Stromversorgung (Dauerplus) Continuous power supply (steady, constant)	2,5 mm ²	orange orange
10	Sensor für Bremsbelagverschleißanzeige Worn brake line sensor	1,5 mm ²	grau grey
11	Anzeige für Federspeicherbremse Pressure sensor for spring brake	1,5 mm ²	weiß/schwarz white/black
12	Achsanhebung Axle lifting device	1,5 mm ²	weiß/blau white/blue
13	Masse für Datenleitungen Common return for data lines	2,5 mm ²	weiß/rot white/red
14	CAN-H	1,5 mm ²	weiß/grün white/green
15	CAN-L	1,5 mm ²	weiß/braun white/brown

1) Die Kennzeichenbeleuchtung muss so angeschlossen werden, dass keine Lampe dieser Einrichtung mit beiden Kontakten 5 und 6 verbunden ist.
The license plate lamp has to be connected in a way which ensures that no lamp of this construction is connected to both contacts 5 and 6.

System vorgestellt - 15P/24V - JAEGER Expert Steckdosen - ISO 12098

System presentation - 15P/24V - JAEGER Expert sockets - ISO 12098

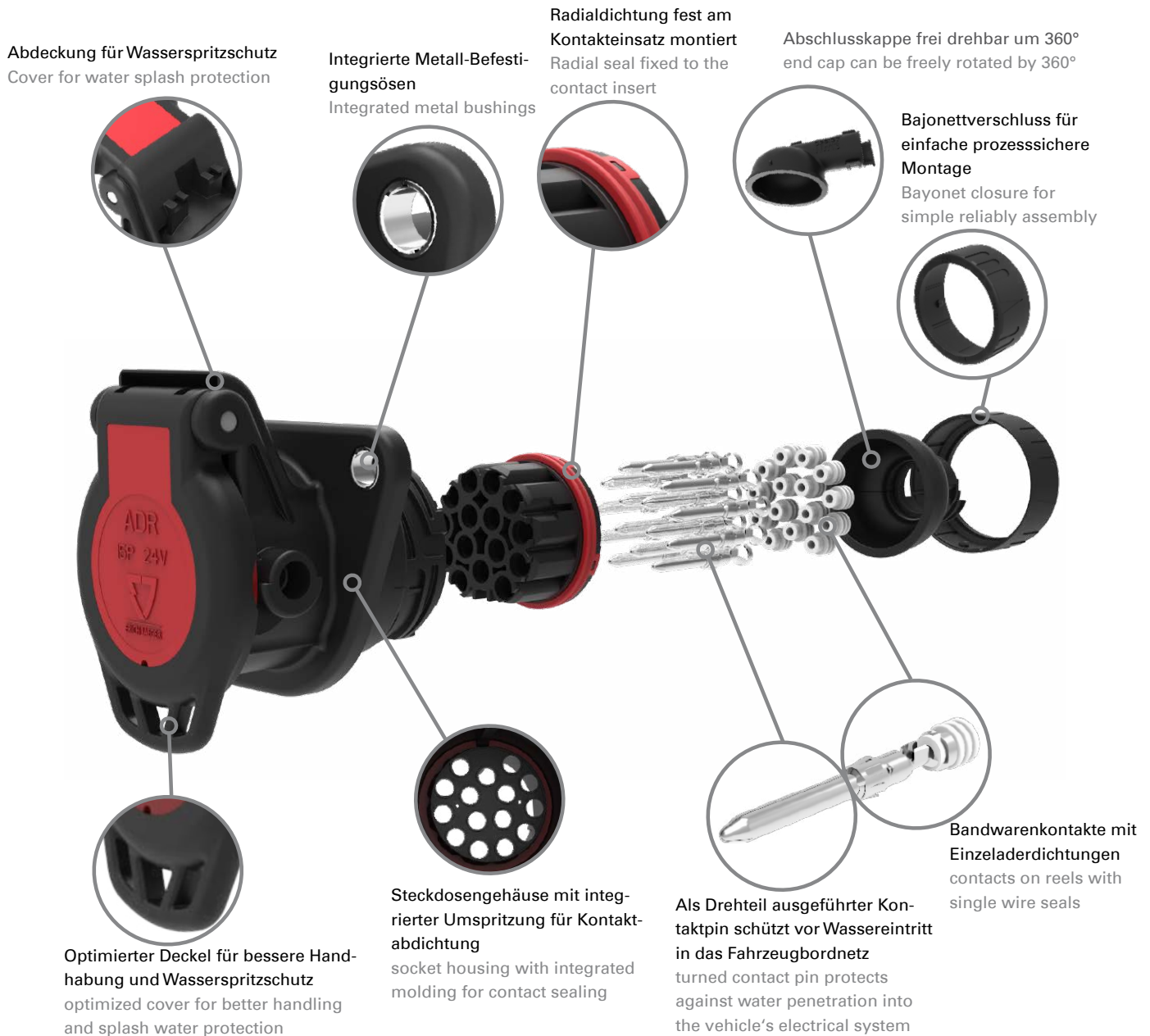

Besonderheiten

- Wasserdichte Steckdose (IPX9K) durch Familien- und Einzeladerdichtungen
- Abschlusskappe mit 90° und 180° Abgang lässt sich frei um 360° drehen
- Reduzierte Baugröße (70mm bei 90° Abgang) - leichter Einbau auch in kleinen Bauräumen
- Bandwarenkontakte für automatischen Crimp-Prozess
- Robustes glasfaserverstärktes Steckdosengehäuse

Highlights

- Socket is watertight (IPX9K) by multiple and single wire seals
- End cap with 90° and 180° outlet can be freely rotated by 360°
- Reduced size (70mm with 90° outlet) - easy installation even in small spaces
- Contacts on reels for automatic crimping process
- Robust glass fiber reinforced socket housing



SCAN to WATCH



System vorgestellt - 15P/24V - JAEGER Basic Steckdosen - ISO 12098

System presentation - 15P/24V - JAEGER Basic sockets - ISO 12098

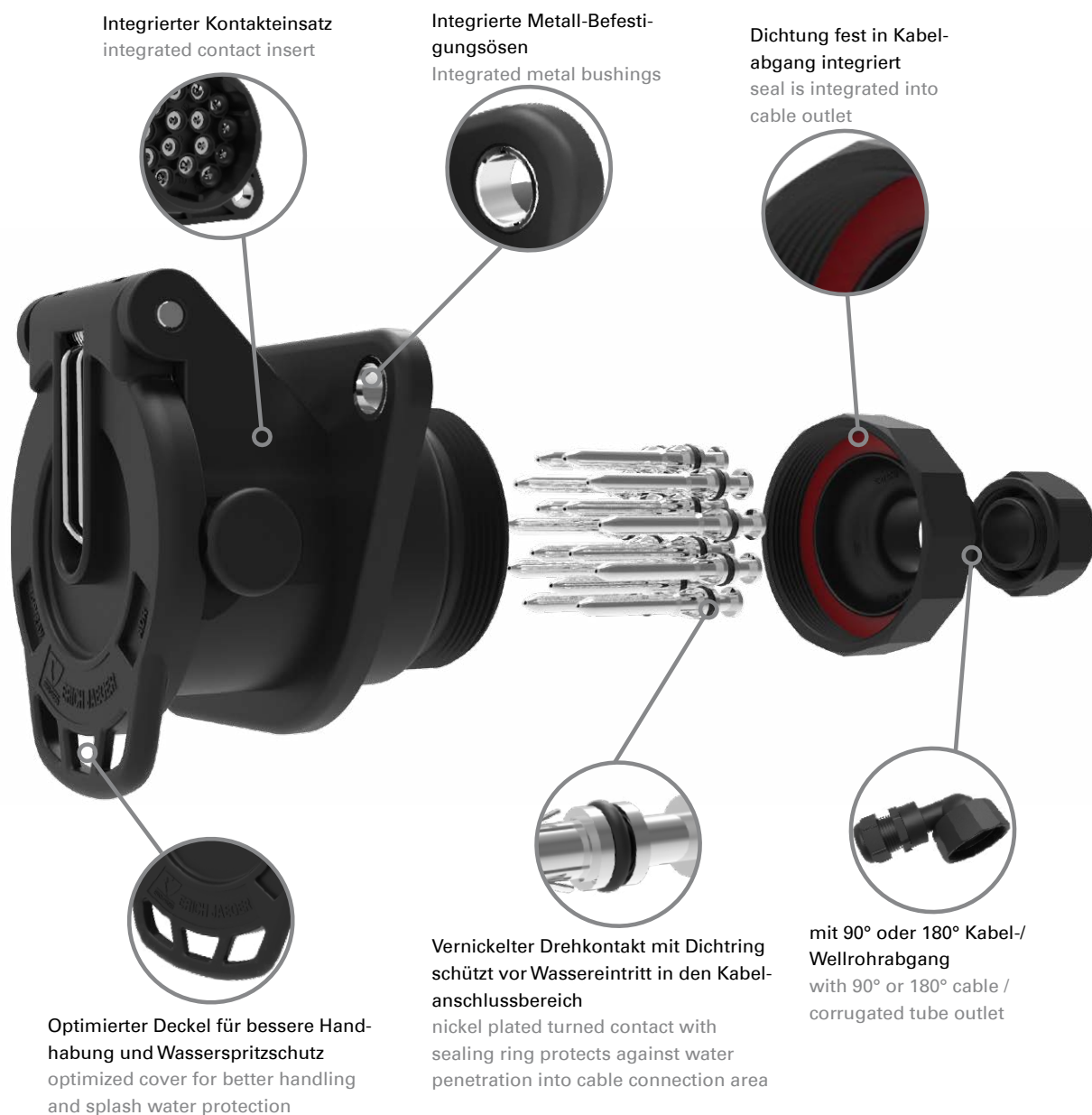

Besonderheiten

- Steckdosengehäuse mit integriertem Kontakteinsatz für einfach Montage
- Reduzierte Baugröße - leichter Einbau auch in kleinen Bauräumen
- Drehkontakt mit Dichtring schützt vor Wassereintritt
- Optimierter Deckel für bessere Handhabung und Wasserspritzschutz
- Abschlusskappe mit 90° oder 180° Abgang (für Kabel oder Wellrohr)
- Wasserdicht (getestet nach IPX7)

Highlights

- Socket housing with integrated contact insert for easy assembly
- Reduced size - easy installation even in small spaces
- Turned contact with sealing ring protects against water penetration
- Optimized cover for better handling and splash water protection
- End cap with 90° or 180° outlet (for cable or corrugated tube)
- Watertight (IPX7 tested)



SCAN to WATCH



JAEGER Expert Steckdosen
JAEGER Expert sockets

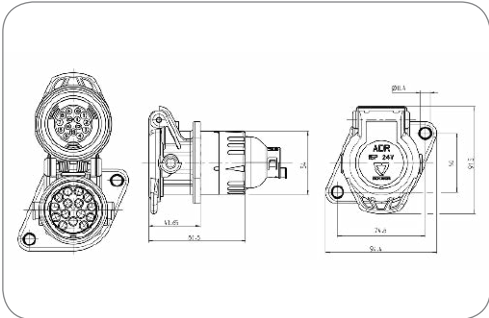

Art.Nr
 Part No.
 141247

15P/24V 100% wasserdicht „JAEGER Expert“ Steckdose (ISO 12098 ADR)
 15P/24V 100% waterproof „JAEGER Expert“ socket (ISO 12098 ADR)

Normzusatz Addition to standard	ADR	ADR
Schutzart Protection	IP X9K,IP 54	IP X9K,IP 54
Branding Branding	ERICH JAEGER	ERICH JAEGER
Verpackungsart Packaging	Polybeutel	PE bag
Verpackungsinhalt Content of package	Kontakteinsatz Crimp-Kontaktstifte Einzeladerdichtungen Wellrohranschlusskappe für NW13 (90° Abgang) Wellrohranschlusskappe für NW13 (180° Abgang)	contact insert crimp contact pins single wire seals corrugated tube cap for NW13 (90° out) corrugated tube cap for NW13 (180° out)
Gehäusematerial Housing material	verstärkter Kunststoff	reinforced composite
Gehäusefarbe Housing color	schwarz	black
Design/Ausführung Design/Version	mit Verstärkungshülsen	with reinforcement bushings
Kabelausgang Cable outlet	für Wellrohranschluss NW13, Kabelabgang 180°, Kabelab- gang 90°	corrugated tube NW13, cable outlet 180°, cable outlet 90°
Kontaktoberfläche Contact surface	Nickel (Ni)	nickel (Ni)
Kontaktanschluss Contact termination	Crimpkontakt	crimp contact
Oberfläche des Kontaktanschlusses Contact termination surface	Nickel (Ni)	nickel (Ni)
Farbe des Kontakteinsatzes Contact insert color	schwarz	black
Deckelart Cover version	mit Dichtung	with seal
Deckelmaterial Cover material	verstärkter Kunststoff	reinforced composite
Deckelfarbe Cover color	schwarz	black
Farbe des Deckeinsatzes Cover insert color	rot	red

15P/24V 100% wasserdicht „JAEGER Expert“ Steckdosengehäuse (ISO 12098 ADR)
 15P/24V 100% waterproof „JAEGER Expert“ socket housing (ISO 12098 ADR)

Normzusatz Addition to standard	ADR	ADR
Schutzart Protection	IP X9K,IP 54	IP X9K,IP 54
Branding Branding	ERICH JAEGER	ERICH JAEGER
Gehäusematerial Housing material	verstärkter Kunststoff	reinforced composite
Gehäusefarbe Housing color	schwarz	black
Design/Ausführung Design/Version	mit Verstärkungshülsen	with reinforcement bushings
Deckelart Cover version	mit Dichtung	with seal
Deckelmaterial Cover material	verstärkter Kunststoff	reinforced composite
Deckelfarbe Cover color	schwarz	black
Farbe des Deckeinsatzes Cover insert color	rot	red

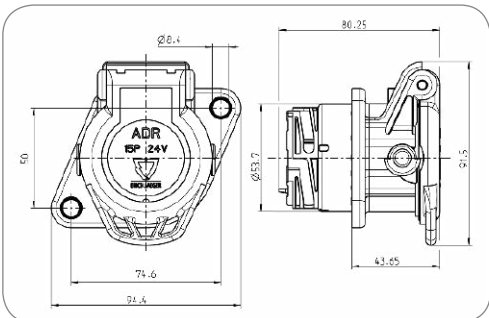

Art.Nr
 Part No.
 382701

Zubehör für JAEGER Expert Steckdosen Additional Parts for JAEGER Expert sockets



15P/24V 100% wasserdicht „JAEGER Expert“ Kontakteinsatz (ISO 12098)
15P/24V 100% waterproof „JAEGER Expert“ contact insert (ISO 12098)

black

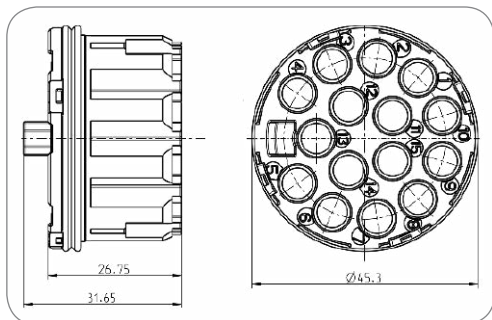
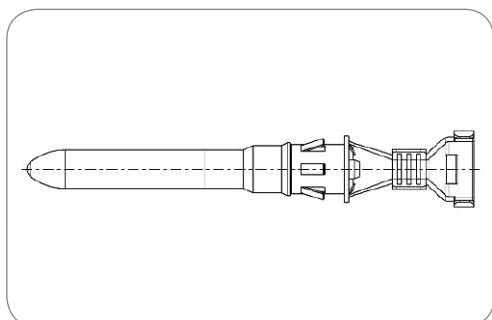
Art.Nr
Part No.Art.Nr
Part No.

Kontaktstift für JAEGER Expert Steckdosen
contact pin for JAEGER Expert sockets

Normzusatz Addition to standard	ABS / EBS	ABS / EBS
Art des Kontakts Contact version	Kontaktstift	contact pin
Kontaktanschluss Contact termination	Crimpkontakt	crimp contact
Kontaktoberfläche Contact surface	Nickel (Ni)	nickel (Ni)
Herstellungsverfahren des Kontakts Production method of contact	Drehkontakt	rotary contact
Kontakt: min. Aderquerschnitt [in mm²] Contact: for min. wire cross section [in mm²]	1,00	1.00
Kontakt: max. Aderquerschnitt [in mm²] Contact: for max. wire cross section [in mm²]	2,50	2.50

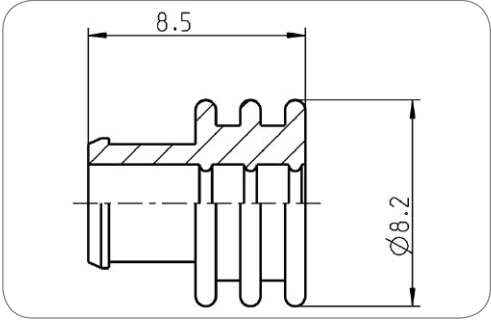

Art.Nr Part No.	055648
--------------------	--------

Einzeladerdichtung für JAEGER Expert Steckdosen
single wire seal for JAEGER Expert sockets

Normzusatz Addition to standard	ABS / EBS	ABS / EBS
Dichtungsart Type of seal	Einzeladerdichtung	single wire seal
Kontakt: min. Aderquerschnitt [in mm²] Contact: for min. wire cross section [in mm²]	1,50	1.50
Kontakt: max. Aderquerschnitt [in mm²] Contact: for max. wire cross section [in mm²]	2,50	2.50
Norm Standard	ISO 7638-1 / ISO 7638-2 / ISO 12098 / SAE J560 - Auxiliary / SAE J560 - Primary / ISO 1185 - Typ N / ISO 3731 - Typ S	ISO 7638-1 / ISO 7638-2 / ISO 12098 / SAE J560 - Auxiliary / SAE J560 - Primary / ISO 1185 - Type N / ISO 3731 - Type S

Normzusatz Addition to standard	ABS / EBS	ABS / EBS
------------------------------------	-----------	-----------

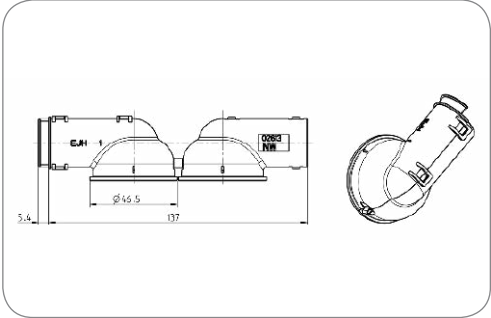

Art.Nr Part No.	026137	026136
Kabelausgang Cable outlet	Kabelabgang 90°, für Wellrohranschluss NW12-13 cable outlet 90°, corrugated tube NW12-13	Kabelabgang 90°, für Wellrohranschluss NW17 cable outlet 90°, corrugated tube NW17

Wellrohrabgang für JAEGER Expert Steckdosen
corrugated tube outlet for JAEGER Expert sockets

Besonderheit Special feature	frei drehbar um 360°	freely rotatable by 360°
Normzusatz Addition to standard	ABS / EBS	ABS / EBS



Wellrohrabgang für JAEGER Expert Steckdosen
 corrugated tube outlet for JAEGER Expert sockets

Besonderheit Special feature	frei drehbar um 360° freely rotatable by 360°	
Normzusatz Addition to standard	ABS / EBS	ABS / EBS

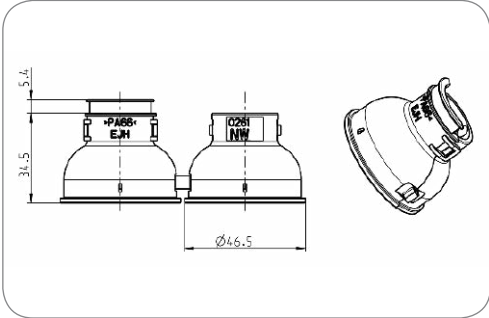

Art.Nr Part No.	026167	026139
Kabelausgang Cable outlet	Kabelabgang 180°, für Wellrohranschluss NW12-13 cable outlet 180°, corrugated tube NW12-13	Kabelabgang 180°, für Wellrohranschluss NW17 cable outlet 180°, corrugated tube NW17



Bajonetttring für Wellrohrabgang (JAEGER Expert Steckdose)
 bayonet ring for corrugated tube outlet (JAEGER Expert socket)

Normzusatz Addition to standard	ABS / EBS	ABS / EBS
Kabelausgang Cable outlet	Bajonettverschluss bayonet coupling	

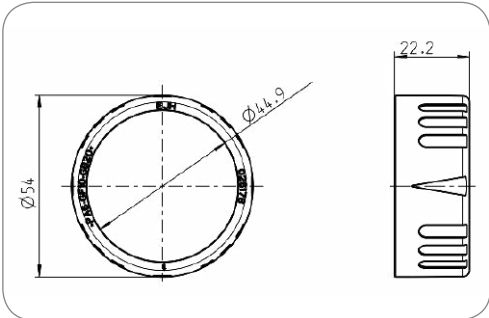

Art.Nr Part No.	026178
---------------------------	---------------

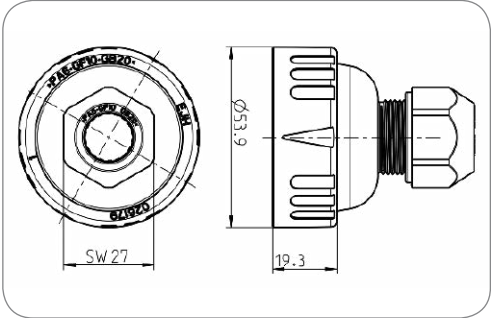

Bajonettabgang für Kabelanschluss für JAEGER Expert Steckdosen
Bayonet outlet for cable connection for JAEGER Expert sockets

Normzusatz Addition to standard	ABS / EBS	ABS / EBS
Kabelausgang Cable outlet	Kabelverschraubung, Kabelabgang 180°, Bajonettverschluss	cap nut, cable outlet 180°, bayonet coupling

Art.Nr Part No.	382545	382544	382543	382542
Für Kabeldurchmesser For cable diameter	8,00mm - 9,00mm	10,00mm - 11,00mm	11,00mm - 12,00mm	12,50mm - 13,50mm

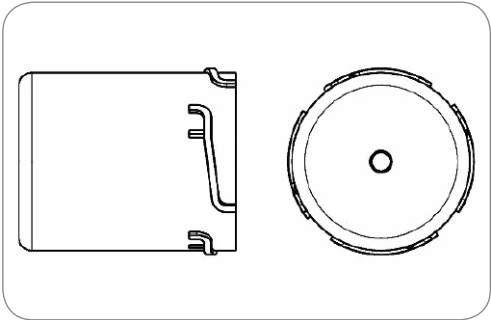

Bajonett Transportkappe für JAEGER Expert Steckdose
bayonet transport cap for JAEGER Expert socket

Normzusatz Addition to standard	ABS / EBS	ABS / EBS
Kabelausgang Cable outlet	Bajonettverschluss	bayonet coupling

Art.Nr Part No.	026960
--------------------	--------

JAEGER Expert Parksteckdosen
JAEGER Expert Parking Sockets

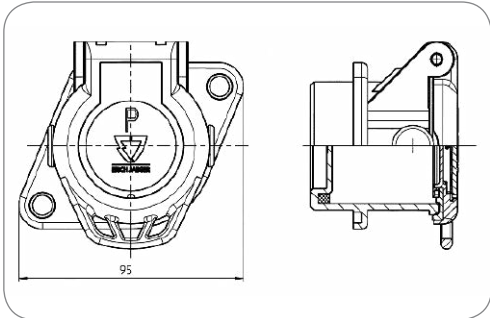

Art.Nr
 Part No.

141144

„JAEGER Expert“ Parksteckdose
 „JAEGER Expert“ parking socket

Normzusatz Addition to standard	ABS / EBS	ABS / EBS
Branding Branding	ERICH JAEGER	ERICH JAEGER
Verpackungsart Packaging	ohne Verpackung	without packaging
Gehäusematerial Housing material	verstärkter Kunststoff	reinforced composite
Gehäusefarbe Housing color	schwarz	black
Design/Ausführung Design/Version	mit Verstärkungshülsen	with reinforcement bushings
Deckelmaterial Cover material	verstärkter Kunststoff	reinforced composite
Deckelfarbe Cover color	schwarz	black
Farbe des Deckeleinsatzes Cover insert color	schwarz	black

JAEGER Basic Steckdosen
JAEGER Basic sockets

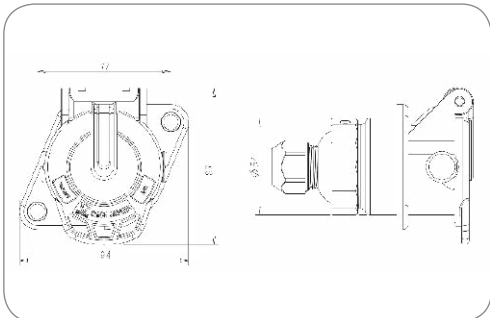

Art.Nr
 Part No.

141137

15P/24V „JAEGER Basic“ Steckdose (ISO 12098 ADR)
 15P/24V „JAEGER Basic“ socket (ISO 12098 ADR)

Normzusatz Addition to standard	ADR	ADR
Schutzart Protection	IP X7,IP 54	IP X7,IP 54
Branding Branding	ERICH JAEGER	ERICH JAEGER
Verpackungsart Packaging	Polybeutel	PE bag
Verpackungsinhalt Content of package	Crimp-Kontaktstifte (3x 2,5mm ² + 12x 1,5mm ²) Schraubkappe	crimp contact pins (3x 2.5mm ² + 12x 1.5mm ²) screw cap
Gehäusematerial Housing material	verstärkter Kunststoff	reinforced composite
Gehäusefarbe Housing color	schwarz	black
Kabelausgang Cable outlet	Kabelverschraubung, Kabelabgang 180°	cap nut, cable outlet 180°
Kontaktoberfläche Contact surface	Nickel (Ni)	nickel (Ni)
Kontaktanschluss Contact termination	Crimpkontakt	crimp contact
Deckelmaterial Cover material	verstärkter Kunststoff	reinforced composite
Deckelfarbe Cover color	schwarz	black
Für Kabeldurchmesser For cable diameter	12,00mm - 14,40mm	12,00mm - 14,40mm

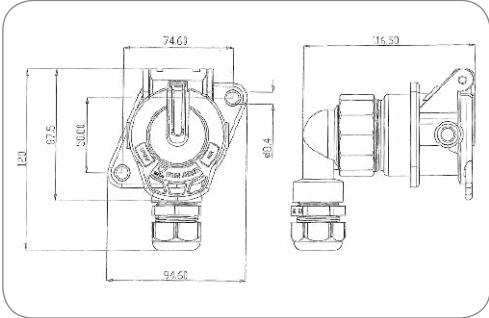

Art.Nr Part No.	141155	141152
Für Kabeldurchmesser For cable diameter	7,00mm - 12,00mm	12,00mm - 18,00mm

15P/24V „JAEGER Basic“ Steckdose (ISO 12098 ADR)
15P/24V „JAEGER Basic“ socket (ISO 12098 ADR)

Normzusatz Addition to standard	ADR	ADR
Schutzart Protection	IP X7,IP 54	IP X7,IP 54
Branding Branding	ERICH JAEGER	ERICH JAEGER
Verpackungsart Packaging	Polybeutel	PE bag
Verpackungsinhalt Content of package	Crimp-Kontaktstifte (3x 2,5mm ² + 12x 1,5mm ²) Schraubkappe	crimp contact pins (3x 2.5mm ² + 12x 1.5mm ²) screw cap
Gehäusematerial Housing material	verstärkter Kunststoff	reinforced composite
Gehäusefarbe Housing color	schwarz	black
Kabelausgang Cable outlet	Kabelverschraubung, Kabelabgang 90°	cap nut, cable outlet 90°
Kontaktoberfläche Contact surface	Nickel (Ni)	nickel (Ni)
Kontaktanschluss Contact termination	Crimpkontakt	crimp contact
Deckelmaterial Cover material	verstärkter Kunststoff	reinforced composite
Deckelfarbe Cover color	schwarz	black

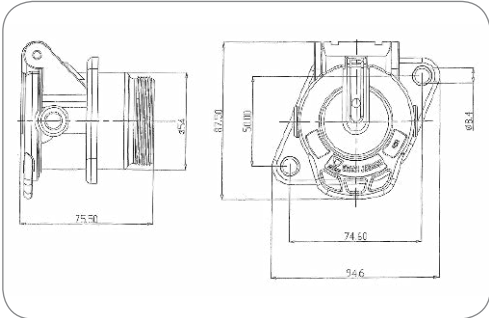

Art.Nr Part No.	382830
--------------------	--------

15P/24V „JAEGER Basic“ Steckdosengehäuse (ISO 12098 ADR)
15P/24V „JAEGER Basic“ socket housing (ISO 12098 ADR)

Normzusatz Addition to standard	ADR	ADR
Schutzart Protection	IP X7,IP 54	IP X7,IP 54
Branding Branding	ERICH JAEGER	ERICH JAEGER
Gehäusematerial Housing material	verstärkter Kunststoff	reinforced composite
Gehäusefarbe Housing color	schwarz	black
Deckelmaterial Cover material	verstärkter Kunststoff	reinforced composite
Deckelfarbe Cover color	schwarz	black

Zubehör für JAEGER Basic Steckdosen
Additional Parts for JAEGER Basic sockets

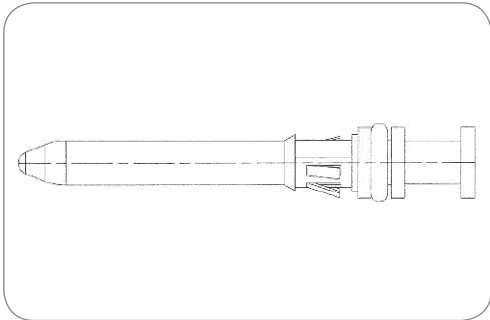

Kontaktstift für JAEGER Basic Steckdosen
contact pin for JAEGER Basic sockets

Besonderheit Special feature	mit Dichtring	with sealing ring
Art des Kontakts Contact version	Kontaktstift	contact pin
Kontaktanschluss Contact termination	Crimpkontakt	crimp contact
Kontaktoberfläche Contact surface	Nickel (Ni)	nickel (Ni)
Herstellungsverfahren des Kontakts Production method of contact	Drehkontakt	rotary contact

Art.Nr Part No.	382672	382874	382462	382654
Normzusatz Addition to standard	ABS / EBS	ABS / EBS	ABS / EBS	–
Kontakt: max. Aderquerschnitt [in mm²] Contact: for max. wire cross section [in mm²]	0,75 0.75	1,00 1.00	1,50 1.50	2,50 2.50



Kabelverschraubung
cap nut

Normzusatz Addition to standard	ABS / EBS	ABS / EBS
Gehäusefarbe Housing color	schwarz	black
Kabelausgang Cable outlet	Kabelabgang 90°	cabl outlet 90°

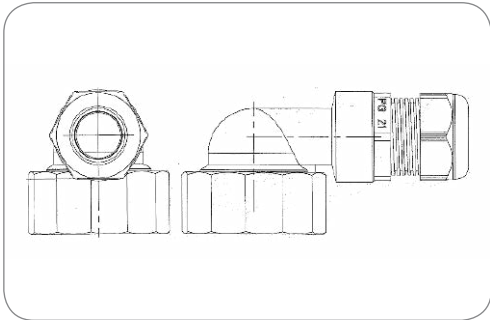

Art.Nr Part No.	382863	382819
Für Kabeldurchmesser For cable diameter	7,00mm - 12,00mm	12,00mm - 18,00mm

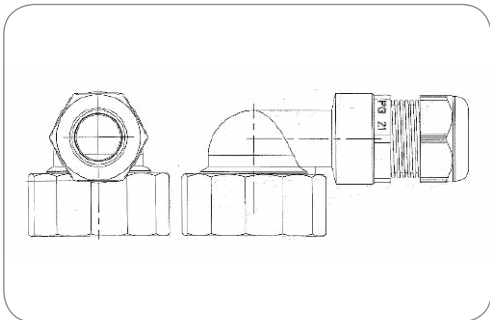

Wellrohrabgang
corrugated tube outlet

Normzusatz Addition to standard	ABS / EBS	ABS / EBS
Gehäusefarbe Housing color	schwarz	black
Kabelausgang Cable outlet	Kabelabgang 90°, für Wellrohranschluss NW13	cabl outlet 90°, corrugated tube NW13

Art.Nr Part No.	382864
--------------------	--------

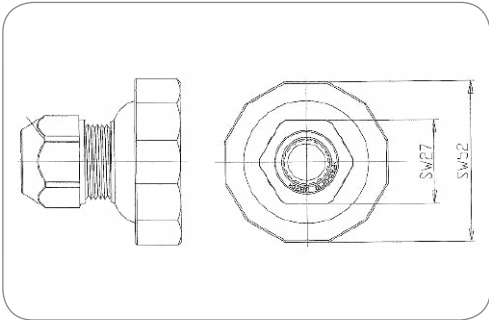
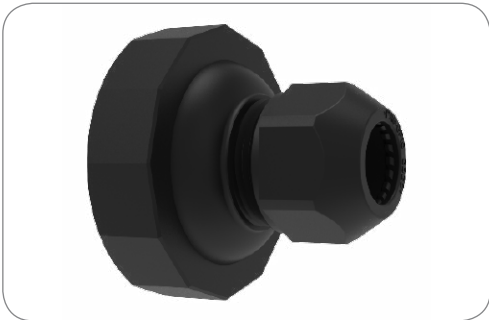

Art.Nr Part No.	382859	382860	382861	382827
Für Kabeldurchmesser For cable diameter	7,70mm - 9,30mm	9,70mm - 11,30mm	10,70mm - 12,30mm	12,00mm - 14,40mm

Kabelverschraubung
cap nut

Normzusatz Addition to standard	ABS / EBS	ABS / EBS
Gehäusefarbe Housing color	schwarz	black
Kabelausgang Cable outlet	Kabelabgang 180°	cabl outlet 180°

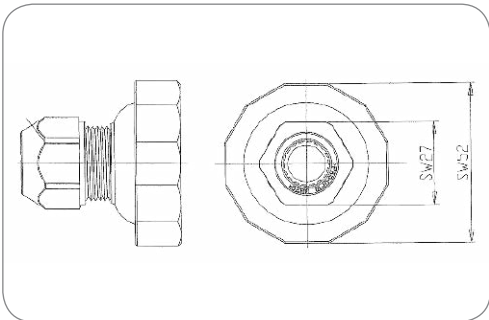

Art.Nr Part No.	382862
--------------------	--------

Wellrohrabgang
corrugated tube outlet

Normzusatz Addition to standard	ABS / EBS	ABS / EBS
Gehäusefarbe Housing color	schwarz	black
Kabelausgang Cable outlet	Kabelabgang 180°, für Well- rohranschluss NW13	cabl outlet 180°, corrugated tube NW13

JAEGER Basic Parksteckdosen
JAEGER Basic Parking Sockets



Art.Nr Part No.	141171
--------------------	--------

„JAEGER Expert“ Parksteckdose
„JAEGER Expert“ parking socket

Normzusatz Addition to standard	ABS / EBS	ABS / EBS
Branding Branding	ERICH JAEGER	ERICH JAEGER
Verpackungsart Packaging	ohne Verpackung	without packaging
Gehäusematerial Housing material	verstärkter Kunststoff	reinforced composite
Gehäusefarbe Housing color	schwarz	black
Design/Ausführung Design/Version	mit Verstärkungshülsen	with reinforcement bushings
Deckelmaterial Cover material	verstärkter Kunststoff	reinforced composite
Deckelfarbe Cover color	schwarz	black
Farbe des Deckeleinsatzes Cover insert color	schwarz	black

JAEGER Classic Steckdosen
JAEGER Classic Sockets

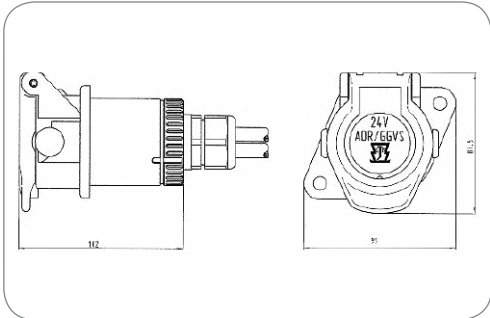

Art.Nr Part No.	141050	141232	141026	141024	141029	141030
Kabelausgang Cable outlet	Kabelverschraubung, Kabelabgang 180°, Bajonettverschluss cap nut, cable outlet 180°, bayonet coupling	Kabelverschraubung, Kabelabgang 180°, Bajonettverschluss cap nut, cable outlet 180°, bayonet coupling	Kabelverschraubung, Kabelabgang 90°, Bajonettverschluss cap nut, cable outlet 90°, bayonet coupling	Kabelverschraubung, Kabelabgang 180°, Bajonettverschluss cap nut, cable outlet 180°, bayonet coupling	für Wellrohranschluss NW13, Kabelabgang 180°, Bajonettverschluss corrugated tube NW13, cable outlet 180°, bayonet coupling	für Wellrohranschluss NW13, Kabelabgang 90°, Bajonettverschluss corrugated tube NW13, cable outlet 90°, bayonet coupling
Für Kabeldurchmesser For cable diameter	7,00mm - 9,00mm 7,00mm - 9,00mm	7,00mm - 12,00mm	12,00mm - 18,00mm	12,00mm - 18,00mm	–	–

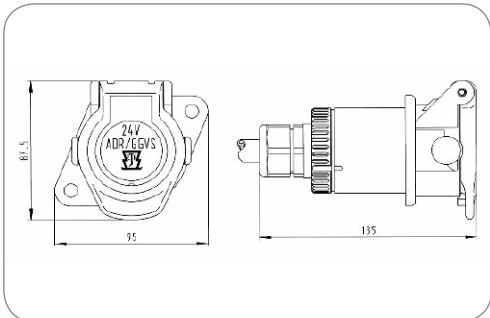

Art.Nr Part No.	141053
--------------------	--------

15P/24V Steckdose (ISO 12098 ADR)
15P/24V socket (ISO 12098 ADR)

Normzusatz Addition to standard	ADR	ADR
Schutzart Protection	IP 54	IP 54
Verpackungsart Packaging	Polybeutel	PE bag
Verpackungsinhalt Content of package	Crimp-Kontaktstifte (3x 2,5mm ² + 12x 1,0-1,5mm ²)	crimp contact pins (3x 2.5mm ² + 12x 1.0-1.5mm ²)
Gehäusematerial Housing material	verstärkter Kunststoff	reinforced composite
Gehäusefarbe Housing color	schwarz	black
Kontaktanschluss Contact termination	Crimpkontakt	crimp contact
Deckelmaterial Cover material	verstärkter Kunststoff	reinforced composite
Deckelfarbe Cover color	schwarz	black
Farbe des Deckeleinsatzes Cover insert color	rot	red

15P/24V Steckdose (ISO 12098 ADR)
15P/24V socket (ISO 12098 ADR)

Besonderheit Special feature	Farbmarkierungen für einfache Montage	color coding for easy instal- lation
Normzusatz Addition to standard	ADR	ADR
Schutzart Protection	IP 54	IP 54
Verpackungsart Packaging	Polybeutel	PE bag
Verpackungsinhalt Content of package	Kontakte	contacts
Gehäusematerial Housing material	verstärkter Kunststoff	reinforced composite
Gehäusefarbe Housing color	schwarz	black
Kabelausgang Cable outlet	Kabelverschraubung, Kabelab- gang 180°, Bajonettverschluss	cap nut, cable outlet 180°, bayonet coupling
Kontaktanschluss Contact termination	Schraubkontakt	screw contact
Deckelmaterial Cover material	verstärkter Kunststoff	reinforced composite
Deckelfarbe Cover color	schwarz	black
Farbe des Deckeleinsatzes Cover insert color	rot	red
Für Kabeldurchmesser For cable diameter	12,00mm - 18,00mm	12,00mm - 18,00mm

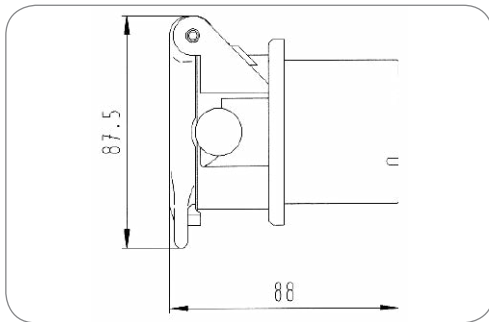

Art.Nr
Part No.

381305

15P/24V Steckdosegehäuse (ISO 12098 ADR) 15P/24V socket housing (ISO 12098 ADR)

Normzusatz Addition to standard	ADR	ADR
Schutzart Protection	IP 54	IP 54
Gehäusematerial Housing material	verstärkter Kunststoff	reinforced composite
Gehäusefarbe Housing color	schwarz	black
Kontaktanschluss Contact termination	Crimpkontakt, Schraubkontakt	crimp contact, screw contact
Farbe des Deckeleinsatzes Cover insert color	rot	red

Zubehör für JAEGER Classic Steckdosen Additional Parts for JAEGER Classic Sockets

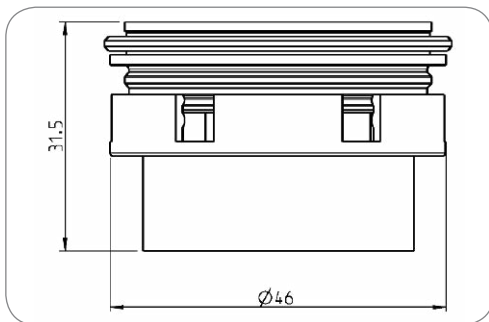

Art.Nr
Part No.

381287

380944

Kontaktanschluss
Contact termination

Crimpkontakt
crimp contact

Schraubkontakt
screw contact

15P/24V Kontakteinsatz (ISO 12098) 15P/24V contact insert (ISO 12098)

Farbe des Kontakteinsatzes Contact insert color	schwarz	black
--	---------	-------

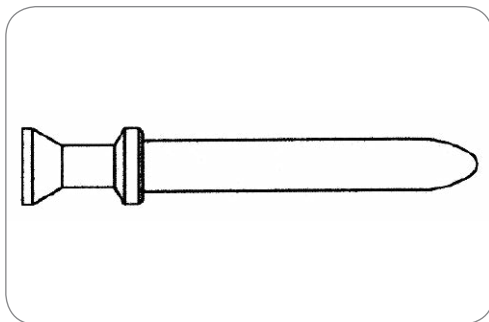

Kontakt Contact

Normzusatz Addition to standard	ABS / EBS	ABS / EBS
Kontaktanschluss Contact termination	Crimpkontakt	crimp contact

Art.Nr
Part No.

025735-3

025736-3

025737-3

025738-3

Art des Kontakts
Contact version

Kontaktstift
contact pin

Kontaktstift
contact pin

Kontaktstift
contact pin

Kontaktstift
contact pin

Kontakt: min. Aderquerschnitt [in mm²]
Contact: for min. wire cross section [in mm²]

1,00
1.00

-

-

-

Kontakt: max. Aderquerschnitt [in mm²]
Contact: for max. wire cross section [in mm²]

1,50
1.50

2,50
2.50

4,00
4.00

6,00
6.00

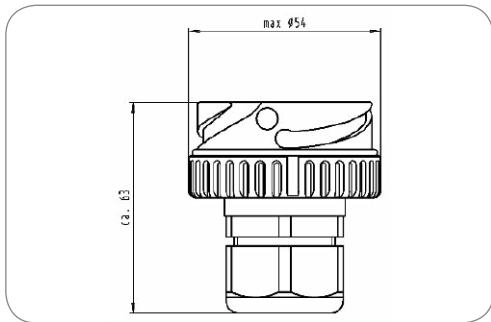

Bajonettabgang für Kabelanschluss Bayonet outlet for cable connection

Normzusatz
Addition to standard

ABS / EBS

ABS / EBS

Art.Nr Part No.	380791	380329	380343
Kabelaussgang Cable outlet	Kabelverschraubung, Kabelabgang 180°, Bajonettverschluss cap nut, cable outlet 180°, bayonet coupling	Kabelverschraubung, Kabelabgang 180°, Bajonettverschluss cap nut, cable outlet 180°, bayonet coupling	Kabelverschraubung, Kabelabgang 90°, Bajonettverschluss cap nut, cable outlet 90°, bayonet coupling
Für Kabeldurchmesser For cable diameter	7,00mm - 12,00mm	12,00mm - 18,00mm	12,00mm - 18,00mm

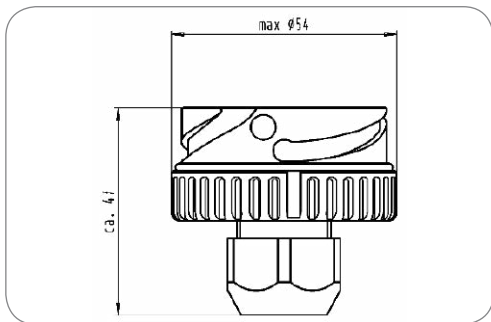

Bajonettabgang für Wellrohranschluss Bayonet outlet for corrugated tube

Normzusatz
Addition to standard

ABS / EBS

ABS / EBS

Art.Nr Part No.	380319	380324
Kabelaussgang Cable outlet	für Wellrohranschluss NW13, Kabelabgang 180°, Bajonettverschluss corrugated tube NW13, cable outlet 180°, bayonet coupling	für Wellrohranschluss NW13, Kabelabgang 90°, Bajonettverschluss corrugated tube NW13, cable outlet 90°, bayonet coupling

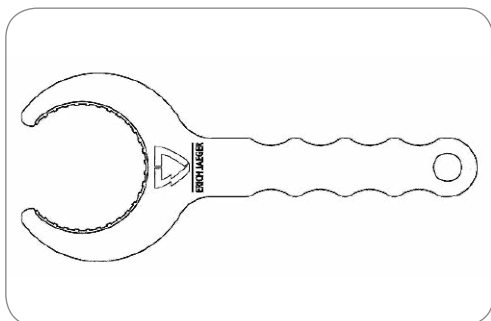

Montagewerkzeug für Bajonettverschluss mounting tool for bayonet coupling

Normzusatz
Addition to standard

ABS / EBS

ABS / EBS

Branding Branding	ERICH JAEGER	ERICH JAEGER
Kabelaussgang Cable outlet	Bajonettverschluss	bayonet coupling

Art.Nr Part No.	361064	037793
Verpackungsart Packaging	Polybeutel PE bag	ohne Verpackung without packaging

JAEGER Classic Parksteckdosen

JAEGER Classic Parking Sockets

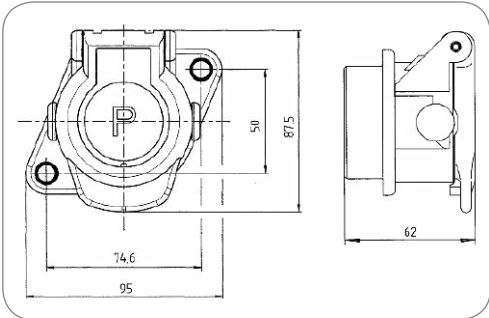

Parksteckdose
Parking socket

Normzusatz Addition to standard	ABS / EBS	ABS / EBS
Gehäusematerial Housing material	verstärkter Kunststoff	reinforced composite
Gehäusefarbe Housing color	schwarz	black
Deckelmaterial Cover material	verstärkter Kunststoff	reinforced composite
Deckelfarbe Cover color	schwarz	black
Farbe des Deckeinsatzes Cover insert color	blau	blue

Art.Nr Part No.	141227	141001	141002
Besonderheit Special feature	mit Verstärkungshülsen with reinforcement bushings	-	-
Verpackungsart Packaging	ohne Verpackung without packaging	ohne Verpackung without packaging	Polybeutel PE bag

Stecker Plugs

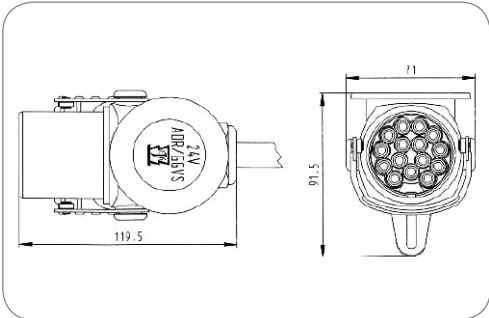

15P/24V Stecker (ISO 12098 ADR)
15P/24V plug (ISO 12098 ADR)

Normzusatz Addition to standard	ADR	ADR
Schutzart Protection	IP 54	IP 54
Verpackungsart Packaging	Polybeutel	PE bag
Verpackungsinhalt Content of package	Crimp-Kontakthülsen (3x 2,5mm² + 12x 1,0-1,5mm²)	crimp contact sleeves (3x 2.5mm² + 12x 1.0-1.5mm²)
Gehäusematerial Housing material	verstärkter Kunststoff	reinforced composite
Gehäusefarbe Housing color	schwarz	black
Kontaktanschluss Contact termination	Crimpkontakt	crimp contact
Farbe des Deckeinsatzes Cover insert color	rot	red
Farbe des Kontakteinsatzes Contact insert color	schwarz	black

Art.Nr Part No.	241209	241024	241056	241023	241026
Kabelausgang Cable outlet	Kabelverschraubung cap nut	Abschlusskappe end cap	Kabelverschraubung cap nut	Knickschutztülle bending protection grommet	für Wellrohranschluss NW13 corrugated tube NW13
Für Kabeldurchmesser For cable diameter	7,00mm - 9,00mm 7,00mm - 9,00mm	11,00mm - 13,00mm	12,00mm - 18,00mm	14,30mm - 15,10mm	-



15P/24V Stecker (ISO 12098 ADR)
15P/24V plug (ISO 12098 ADR)

Besonderheit Special feature	Farbmarkierungen für einfache Montage	color coding for easy instal- lation
Normzusatz Addition to standard	ADR	ADR
Schutzart Protection	IP 54	IP 54
Verpackungsart Packaging	Polybeutel	PE bag
Verpackungsinhalt Content of package	Kontakte	contacts
Gehäusematerial Housing material	verstärkter Kunststoff	reinforced composite
Gehäusefarbe Housing color	schwarz	black
Kabelausgang Cable outlet	Kabelverschraubung	cap nut
Kontaktanschluss Contact termination	Schraubkontakt	screw contact
Farbe des Deckeinsatzes Cover insert color	rot	red
Farbe des Kontakteinsatzes Contact insert color	schwarz	black
Für Kabeldurchmesser For cable diameter	12,00mm - 18,00mm	12,00mm - 18,00mm

Art.Nr.
Part No.

241010

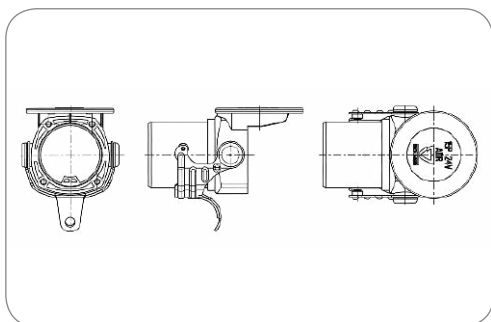

15P/24V Steckkörper (ISO 12098 ADR)
15P/24V plug housing (ISO 12098 ADR)

Normzusatz Addition to standard	ADR	ADR
Schutzart Protection	IP 54	IP 54
Gehäusematerial Housing material	verstärkter Kunststoff	reinforced composite
Gehäusefarbe Housing color	schwarz	black
Farbe des Deckeinsatzes Cover insert color	rot	red

Art.Nr.
Part No.

382044

382046

Kontaktanschluss
Contact termination

Crimpkontakt
crimp contact

Schraubkontakt
screw contact

Zubehör für Stecker Additional Parts for Plugs

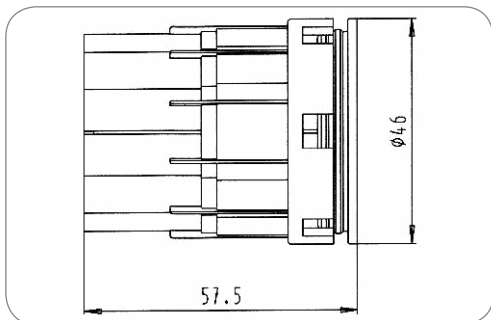

15P/24V Kontakteinsatz (ISO 12098)
15P/24V contact insert (ISO 12098)

Farbe des Kontakteinsatzes Contact insert color	schwarz	black
--	---------	-------

Art.Nr.
Part No.

381288

380943

Kontaktanschluss
Contact termination

Crimpkontakt
crimp contact

Schraubkontakt
screw contact

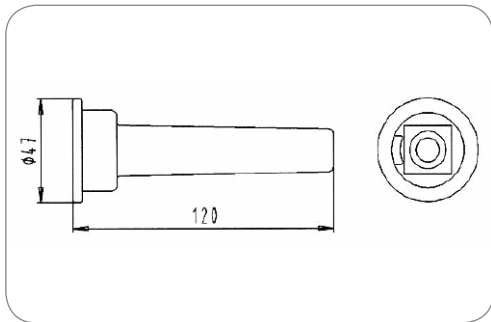

Dichtung Seal

Normzusatz Addition to standard	ABS / EBS	ABS / EBS
Dichtungsart Type of seal	Knickschutztülle	bending protection grommet
Norm Standard	ISO 12098 - 13P Variante / ISO 12098 / ISO 7638-1 / ISO 7638-2	ISO 12098 - 13P version / ISO 12098 / ISO 7638-1 / ISO 7638-2
Normzusatz Addition to standard	ABS / EBS	ABS / EBS

Art.Nr Part No.	035245	035129	035248	035101
Anzahl der Dichtungsanschlüsse No. of seal outlets	1-fach single	1-fach single	1-fach single	2-fach double
Für Kabeldurchmesser For cable diameter	9,70mm - 11,00mm	13,00mm - 14,30mm	14,30mm - 15,10mm	8,00mm - 9,00mm 8,00mm - 9,00mm

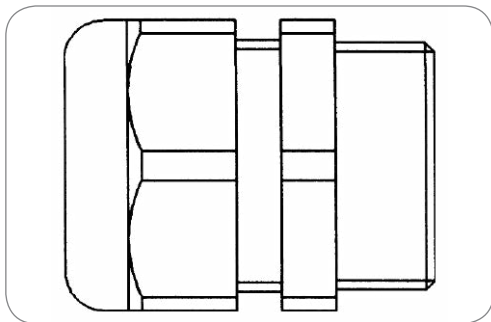

Kabelverschraubung für Gewinde PG21 Cap nut for thread size PG21

Normzusatz Addition to standard	ABS / EBS	ABS / EBS
Dichtungsart Type of seal	Schraubkappe	screw cap
Norm Standard	ISO 12098 - 13P Variante / ISO 7638-1 / ISO 7638-2 / ISO 12098	ISO 12098 - 13P version / ISO 7638-1 / ISO 7638-2 / ISO 12098
Normzusatz Addition to standard	ABS / EBS	ABS / EBS

Art.Nr Part No.	381520	381387	381386	381707
Anzahl der Dichtungsanschlüsse No. of seal outlets	1-fach single	1-fach single	1-fach single	2-fach double
Für Kabeldurchmesser For cable diameter	7,00mm - 12,00mm	9,00mm - 16,00mm	12,00mm - 18,00mm	7,00mm - 9,00mm 7,00mm - 9,00mm
Kabelaussgang Cable outlet	Kabelverschraubung, PG21 cap nut, PG21	PG21	PG21	PG21

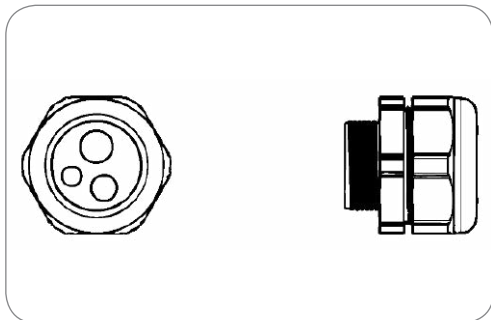

Kabelverschraubung für Gewinde PG21/PG29 Cap nut for thread size PG21/PG29

Normzusatz Addition to standard	ABS / EBS	ABS / EBS
Dichtungsart Type of seal	Schraubkappe	screw cap
Anzahl der Dichtungsanschlüsse No. of seal outlets	3-fach	triple
Kabelaussgang Cable outlet	Kabelverschraubung, PG21, PG29	cap nut, PG21, PG29
Norm Standard	ISO 12098 - 13P Variante / ISO 7638-1 / ISO 7638-2 / ISO 12098	ISO 12098 - 13P version / ISO 7638-1 / ISO 7638-2 / ISO 12098
Normzusatz Addition to standard	ABS / EBS	ABS / EBS

Art.Nr Part No.	381374	381716	381717	381385
Für Kabeldurchmesser For cable diameter	5,00mm - 6,00mm 5,00mm - 6,00mm 13,50mm - 14,00mm	8,00mm - 9,00mm 5,00mm - 6,00mm 5,00mm - 6,00mm	13,50mm - 14,20mm 8,50mm - 9,20mm 6,80mm - 7,50mm	12,70mm 7,80mm 10,00mm

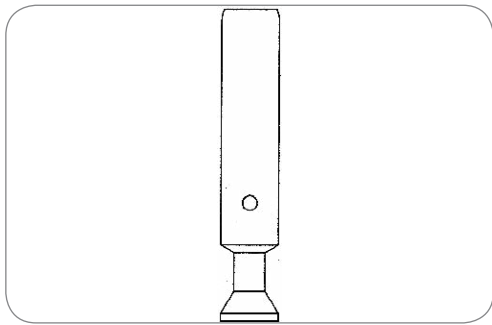

Kontakt Contact

Normzusatz Addition to standard	ABS / EBS	ABS / EBS
Art des Kontakts Contact version	Kontakthülse	contact sleeve
Kontaktanschluss Contact termination	Crimpkontakt	crimp contact

Art.Nr Part No.	381104	381105	381106	381107
Kontakt: min. Aderquerschnitt [in mm²] Contact: for min. wire cross section [in mm²]	1,00 1.00	-	-	-
Kontakt: max. Aderquerschnitt [in mm²] Contact: for max. wire cross section [in mm²]	1,50 1.50	2,50 2.50	4,00 4.00	6,00 6.00

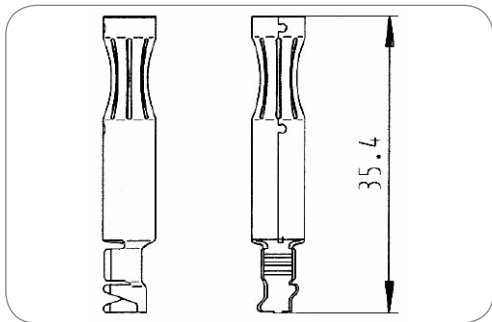

Kontakt Contact

Normzusatz Addition to standard	ABS / EBS	ABS / EBS
Verpackungsart Packaging	Rolle	roll
Art des Kontakts Contact version	Kontakthülse	contact sleeve
Kontaktanschluss Contact termination	Crimpkontakt	crimp contact
Kontaktoberfläche Contact surface	Zinn (Sn)	tin (Sn)
Herstellungsverfahren des Kontakts Production method of contact	Stanzkontakt	punch contact
Kontakt: min. Aderquerschnitt [in mm²] Contact: for min. wire cross section [in mm²]	1,00	1.00
Kontakt: max. Aderquerschnitt [in mm²] Contact: for max. wire cross section [in mm²]	2,50	2.50
Verpackungseinheit Einheit Package unit	Stück	pieces

Art.Nr Part No.	035801-4
--------------------	----------

Montageteile für Stecker mit Knickschutztülle Mounts for Plugs with Bend Protection Grommet

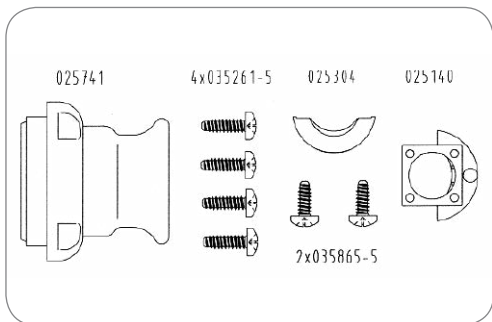

Abschlusskappe End cap	025741
Kunststoffschrauben (M4,5x16) Composite screws (M4.5x16)	035261-5
Zugentlastungsschelle Strain relief clamp	025304
Blechschraben (M2,9x13) Sheet metal screws (M2.9x13)	035865-5
Zugentlastung Strain relief	025140

Montageteile für Stecker mit Kabelverschraubung

Mounts for Plugs with Cap Nuts

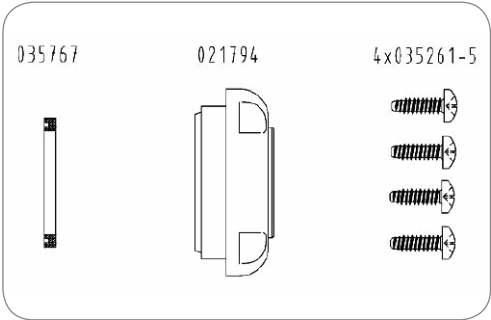

Abschlusskappe End cap	021794
Kunststoffschrauben (M4,5x16) Composite screws (M4.5x16)	035261-5
Dichtung Seal	035767

Montageteile für Stecker mit Abschlusskappe

Mounts for Plugs with End Cap

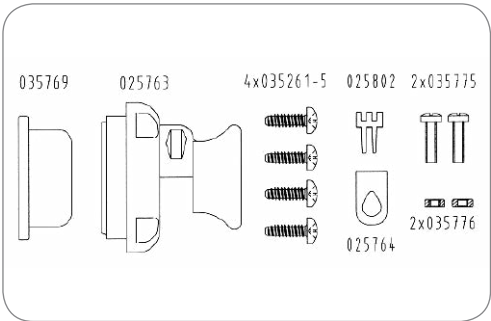

Abschlusskappe End cap	025763
Kunststoffschrauben (M4,5x16) Composite screws (M4.5x16)	035261-5
Topfdichtung, für Kabeldurchmesser 11,0 - 13,0mm Pot sealing, for cable diameter 11.0 - 13.0mm	035769
Topfdichtung, für Kabeldurchmesser 13,1 - 18,0mm Pot sealing, for cable diameter 13.1 - 18.0mm	035768
Klemmstück Clamp part	025802
Klemmschelle Clamp	025764
Linsenschrauben (M4x16) Oval head screws (M4x16)	035775
Sechskantmutter (M4) Hexagon nut (M4)	035776

Leitungen

Cables

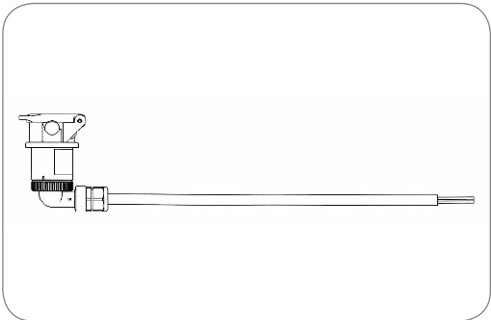

Art.Nr Part No.	541038
--------------------	--------

15P/24V Versorgungsleitung

15P/24V supply cable

Normzusatz Addition to standard	ADR	ADR
Schutzart Protection	IP 54	IP 54
Leitungslänge [in m] Cable length [in m]	10,00	10.00
Anzahl der angeschlossenen Stecker No. of connected plugs	0	0
Anzahl der angeschlossenen Dosen No. of connected sockets	1	1
Gehäusematerial Housing material	verstärkter Kunststoff	reinforced composite
Gehäusefarbe Housing color	schwarz	black
Deckelmaterial Cover material	verstärkter Kunststoff	reinforced composite
Kabelausgang Cable outlet	Kabelabgang 90°	cable outlet 90°
Querschnitt der Adern Wire cross-sectional area	12x 1,0mm² + 3x 2,5mm²	12x 1.0mm² + 3x 2.5mm²

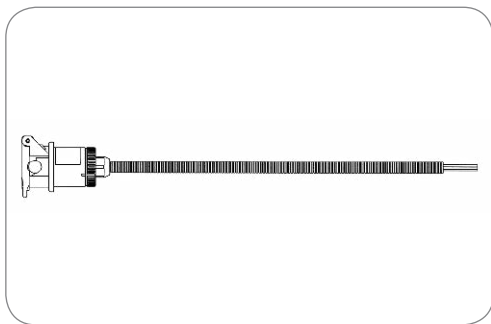

Art.Nr
Part No. 541043

15P/24V Versorgungsleitung 15P/24V supply cable

Besonderheit Special feature	mit Wellrohr with corrugated tube	with corrugated tube
Normzusatz Addition to standard	ADR	ADR
Schutzart Protection	IP 54	IP 54
Leitungslänge [in m] Cable length [in m]	8,00	8.00
Anzahl der angeschlossenen Stecker No. of connected plugs	0	0
Anzahl der angeschlossenen Dosen No. of connected sockets	1	1
Gehäusematerial Housing material	verstärkter Kunststoff reinforced composite	reinforced composite
Gehäusefarbe Housing color	schwarz black	black
Deckelmaterial Cover material	verstärkter Kunststoff reinforced composite	reinforced composite
Kabelausgang Cable outlet	Kabelabgang 180° cable outlet 180°	cable outlet 180°
Querschnitt der Adern Wire cross-sectional area	12x 1,5mm ² + 3x 2,5mm ²	12x 1.5mm ² + 3x 2.5mm ²

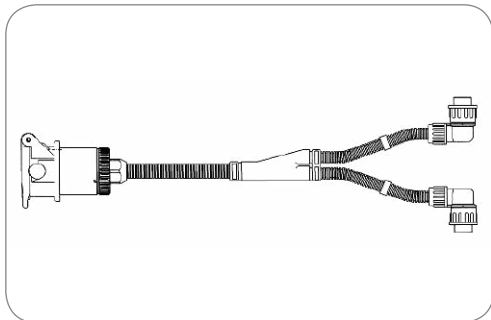

Art.Nr
Part No. 541083

15P/24V Versorgungsleitung mit 15P/24V Steckdose (ISO 12098) und 2x 8P gewinkeltem Anschluss-Stecker (DIN 72580) 15P/24V supply cable with 15P/24V supplementary socket (ISO 12098) and 2x 8P angular connector (DIN 72580)

Schutzart Protection	IP 54	IP 54
Leitungslänge [in m] Cable length [in m]	1,00	1.00
Anzahl der angeschlossenen Stecker No. of connected plugs	2	2
Anzahl der angeschlossenen Dosen No. of connected sockets	1	1
Gehäusematerial Housing material	verstärkter Kunststoff reinforced composite	reinforced composite
Gehäusefarbe Housing color	schwarz black	black
Deckelmaterial Cover material	verstärkter Kunststoff reinforced composite	reinforced composite
Querschnitt der Adern Wire cross-sectional area	12x 1,5mm ² + 3x 2,5mm ²	12x 1.5mm ² + 3x 2.5mm ²

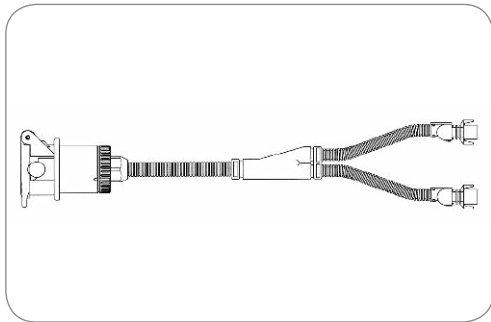

Art.Nr Part No.	541129	541128
Leitungslänge [in m] Cable length [in m]	0,60 0.60	1,10 1.10

15P/24V Versorgungsleitung mit 15P/24V Steckdose (ISO 12098) und 2x 8P Anschluss-Stecker
15P/24V supply cable with 15P/24V supplementary socket (ISO 12098) and 2x 8P connector

Schutzart Protection	IP 54	IP 54
Anzahl der angeschlossenen Stecker No. of connected plugs	2	2
Anzahl der angeschlossenen Dosen No. of connected sockets	1	1
Gehäusematerial Housing material	verstärkter Kunststoff	reinforced composite
Gehäusefarbe Housing color	schwarz	black
Deckelmaterial Cover material	verstärkter Kunststoff	reinforced composite
Querschnitt der Adern Wire cross-sectional area	12x 1,5mm ² + 3x 2,5mm ²	12x 1.5mm ² + 3x 2.5mm ²

Elektrowendel Coils

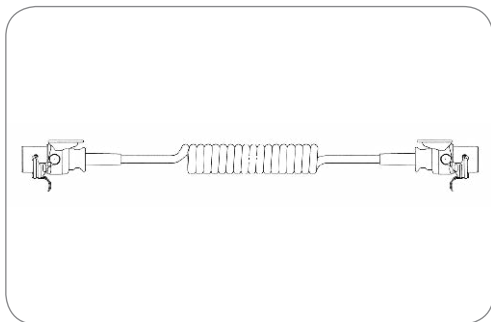
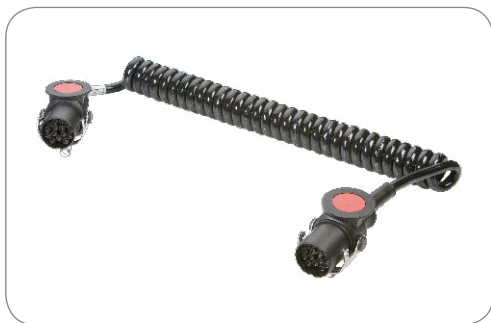

Art.Nr Part No.	641328
--------------------	--------

15P/24V 125°C „Euro 6“ Elektrowendel (ISO 12098 ADR)
15P/24V 125°C „Euro 6“ coil (ISO 12098 ADR)

Besonderheit Special feature	125°C "Euro 6" Variante	125°C "Euro 6" version
Normzusatz Addition to standard	ADR	ADR
Schutzart Protection	IP 54	IP 54
Temperaturbeständigkeit [in °C] Temperature resistance [in °C]	-40.0 - 125.0	-40.0 - 125.0
Arbeitslänge [in m] Working length [in m]	3,00	3.00
Max. Arbeitslänge [in m] Max. working length [in m]	4,00	4.00
Max. Ausziehlänge [in m] Max. extension length [in m]	4,50	4.50
Wendelaußendurchmesser [in mm] Outer coil diameter [in mm]	55,00	55.00
Leitungsmaterial Material of cable	PUR	PUR
Gehäusematerial Housing material	verstärkter Kunststoff	reinforced composite
Gehäusefarbe Housing color	schwarz	black
Kabelausgang Cable outlet	Knickschutzülle	bending protection grommet
Kontaktoberfläche Contact surface	Nickel (Ni)	nickel (Ni)
Querschnitt der Adern Wire cross-sectional area	12x 1,5mm ² + 3x 4,0mm ²	12x 1.5mm ² + 3x 4.0mm ²
Farbe der Leitung Cable color	schwarz	black

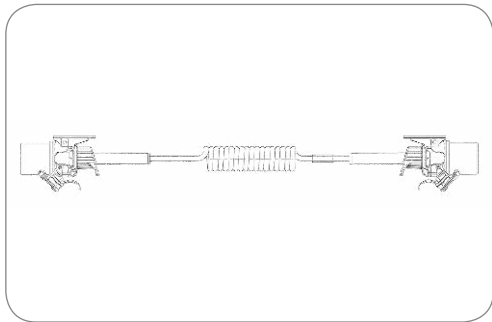
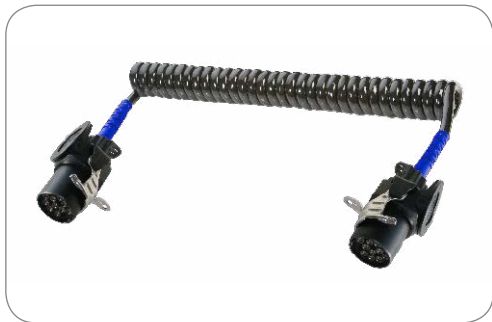

15P/24V „JAEGER Basic“ Elektrowendel (ISO 12098 ADR) 15P/24V „JAEGER Basic“ coil (ISO 12098 ADR)

Besonderheit Special feature	blauer Knickschutz blue bending protection	blue bending protection
Normzusatz Addition to standard	ADR	ADR
Schutzart Protection	IP 54	IP 54
Verpackungsart Packaging	Polybeutel PE bag	PE bag
Temperaturbeständigkeit [in °C] Temperature resistance [in °C]	-40.0 - 100.0	-40.0 - 100.0
Wendelaußendurchmesser [in mm] Outer coil diameter [in mm]	55,00	55.00
Leitungsmaterial Material of cable	PUR	PUR
Gehäusematerial Housing material	verstärkter Kunststoff reinforced composite	reinforced composite
Gehäusefarbe Housing color	schwarz black	black
Kabelausgang Cable outlet	Knickschutztülle bending protection grommet	bending protection grommet
Querschnitt der Adern Wire cross-sectional area	12x 1,5mm ² + 3x 2,5mm ²	12x 1.5mm ² + 3x 2.5mm ²
Farbe der Leitung Cable color	schwarz black	black

Art.Nr Part No.	641326	641260
Max. Arbeitslänge [in m] Max. working length [in m]	3,50 3.50	6,00 6.00
Max. Ausziehlänge [in m] Max. extension length [in m]	-	7,00 7.00

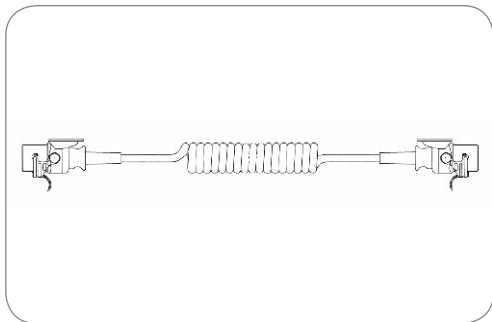

15P/24V Elektrowendel (ISO 12098 ADR) 15P/24V coil (ISO 12098 ADR)

Besonderheit Special feature	Anforderungen ähnlich ISO 4141-4	requirements similar to ISO 4141-4
Normzusatz Addition to standard	ADR	ADR
Schutzart Protection	IP 54	IP 54
Wendelaußendurchmesser [in mm] Outer coil diameter [in mm]	50,00	50.00
Leitungsmaterial Material of cable	PUR	PUR
Gehäusematerial Housing material	verstärkter Kunststoff reinforced composite	reinforced composite
Gehäusefarbe Housing color	schwarz black	black
Kabelausgang Cable outlet	Knickschutztülle bending protection grommet	bending protection grommet
Querschnitt der Adern Wire cross-sectional area	12x 1,5mm ² + 3x 2,5mm ²	12x 1.5mm ² + 3x 2.5mm ²
Farbe der Leitung Cable color	schwarz black	black

Art.Nr Part No.	641167	641178	641158	641157
Verpackungsart Packaging	Polybeutel PE bag	Polybeutel PE bag	ohne Verpackung without packaging	ohne Verpackung without packaging
Arbeitslänge [in m] Working length [in m]	3,00 3.00	4,00 4.00	3,00 3.00	4,00 4.00
Max. Arbeitslänge [in m] Max. working length [in m]	4,00 4.00	5,00 5.00	4,00 4.00	5,00 5.00
Max. Ausziehlänge [in m] Max. extension length [in m]	4,50 4.50	5,50 5.50	4,50 4.50	5,50 5.50

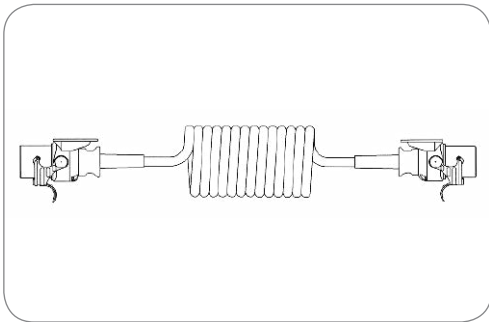

15P/24V Elektrowendel (ISO 12098 ADR) 15P/24V coil (ISO 12098 ADR)

Normzusatz Addition to standard	ADR	ADR
Schutzart Protection	IP 54	IP 54
Wendelaußendurchmesser [in mm] Outer coil diameter [in mm]	50,00	50.00
Leitungsmaterial Material of cable	PUR	PUR
Gehäusematerial Housing material	verstärkter Kunststoff	reinforced composite
Gehäusefarbe Housing color	schwarz	black
Kabelausgang Cable outlet	Knickschutztülle	bending protection grommet
Querschnitt der Adern Wire cross-sectional area	12x 1,5mm ² + 3x 2,5mm ²	12x 1.5mm ² + 3x 2.5mm ²
Farbe der Leitung Cable color	schwarz	black

Art.Nr Part No.	641123	641124	641105
Besonderheit Special feature	–	–	mit CAN Datenleitung with CAN data cores
Verpackungsart Packaging	ohne Verpackung without packaging	ohne Verpackung without packaging	–
Temperaturbeständigkeit [in °C] Temperature resistance [in °C]	-40.0 - 100.0	–	-40.0 - 100.0
Max. Arbeitslänge [in m] Max. working length [in m]	3,00 3.00	4,50 4.50	3,00 3.00
Max. Ausziehlänge [in m] Max. extension length [in m]	4,50 4.50	5,50 5.50	4,50 4.50

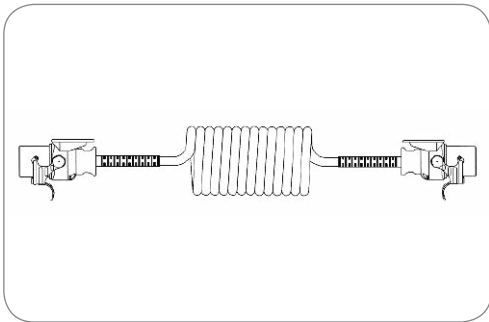

15P/24V Elektrowendel (ISO 12098 ADR) 15P/24V coil (ISO 12098 ADR)

Besonderheit Special feature	blauer Knickschutz	blue bending protection
Normzusatz Addition to standard	ADR	ADR
Schutzart Protection	IP 54	IP 54
Max. Arbeitslänge [in m] Max. working length [in m]	3,00	3.00
Max. Ausziehlänge [in m] Max. extension length [in m]	4,50	4.50
Wendelaußendurchmesser [in mm] Outer coil diameter [in mm]	100,00	100.00
Leitungsmaterial Material of cable	TPE	TPE
Gehäusematerial Housing material	verstärkter Kunststoff	reinforced composite
Gehäusefarbe Housing color	schwarz	black
Kabelausgang Cable outlet	Knickschutztülle	bending protection grommet
Querschnitt der Adern Wire cross-sectional area	12x 1,5mm ² + 3x 2,5mm ²	12x 1.5mm ² + 3x 2.5mm ²
Farbe der Leitung Cable color	schwarz	black

Art.Nr Part No.	641314
--------------------	--------

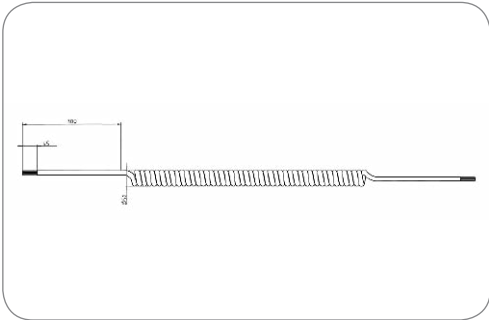
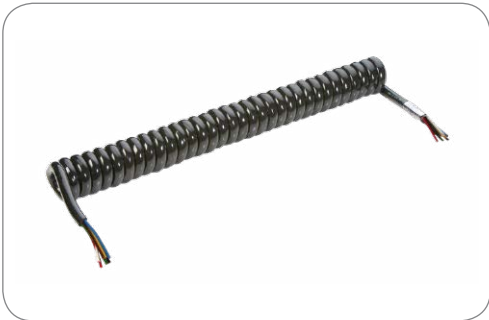

15P Elektrowendel (ohne Stecker/Dose)
15P coil (without plug/socket)

Temperaturbeständigkeit [in °C] Temperature resistance [in °C]	-40.0 - 100.0	-40.0 - 100.0
Arbeitslänge [in m] Working length [in m]	3,00	3.00
Max. Arbeitslänge [in m] Max. working length [in m]	4,00	4.00
Max. Ausziehlänge [in m] Max. extension length [in m]	4,50	4.50
Wendelaußendurchmesser [in mm] Outer coil diameter [in mm]	55,00	55.00
Leitungsmaterial Material of cable	PUR	PUR
Querschnitt der Adern Wire cross-sectional area	12x 1,5mm ² + 3x 2,5mm ²	12x 1.5mm ² + 3x 2.5mm ²
Farbe der Leitung Cable color	schwarz	black

Art.Nr Part No.	016769	016708
Besonderheit Special feature	mit CAN Datenleitung kann auch für 13P-Stecker verwendet werden with CAN data cores can be used for 13P plugs	mit CAN Datenleitung Anforderungen ähnlich ISO 4141-4 with CAN data cores requirements similar to ISO 4141-4

Adapter Adapters

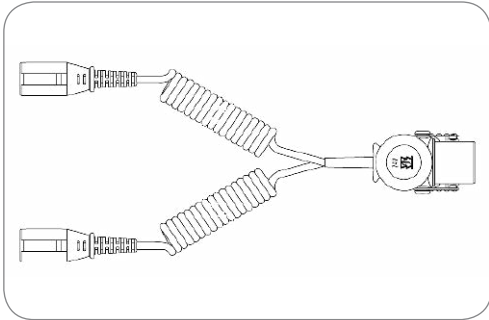

Adapter-Elektrowendel mit 15P/24V Stecker (ISO 12098) und 2x 7P/24V Steckern (ISO 1185 + ISO 3731)

mit 15P/24V Stecker (ISO 12098) und 2x 7P/24V Kunststoff Steckern (ISO 1185 + ISO 3731)

Adapter coil with 15P/24V plug (ISO 12098) and 2x 7P/24V plug (ISO 1185 + ISO 3731)
with 15P/24V plug (ISO 12098) and 2x 7P/24V composite plugs (ISO 1185 + ISO 3731)

Leitungsmaterial
Material of cable

PUR

PUR

Art.Nr Part No.	711216	711213	711194	711185	711218	711009
Besonderheit Special feature	125°C „Euro 6“ Variante 125°C „Euro 6“ version	Economy Variante Economy version	alle Kammern des 15P Steckers sind mit Kontakten bestückt all chambers of the 15P plug are charged with contacts	-	-	alle Kammern des 15P Steckers sind mit Kontakten bestückt all chambers of the 15P plug are charged with contacts
Branding Branding	ERICH JAEGER	-	-	-	-	-
Verpackungsart Packaging	Polybeutel PE bag	ohne Verpackung without packaging	ohne Verpackung without packaging	ohne Verpackung without packaging	Polybeutel PE bag	ohne Verpackung without packaging
Temperaturbeständigkeit [in °C] Temperature resistance [in °C]	-40.0 - 125.0	-40.0 - 85.0	-40.0 - 85.0	-40.0 - 85.0	-40.0 - 85.0	-40.0 - 85.0
Belegungsplan Contact allocation	Schema 3 diagram 3	Schema 1 diagram 1	Schema 1 diagram 1	Schema 1 diagram 1	Schema 1 diagram 1	Schema 1 diagram 1
Gehäusematerial Housing material	verstärkter Kunststoff reinforced composite	verstärkter Kunststoff reinforced composite	verstärkter Kunststoff reinforced composite	verstärkter Kunststoff reinforced composite	bruchsicheres Metall break-proof metal	bruchsicheres Metall break-proof metal
Gehäusefarbe Housing color	schwarz/weiß black/white	schwarz/weiß black/white	schwarz/weiß black/white	schwarz/weiß black/white	silberfarben silver-colored	silberfarben silver-colored
Kabelausgang Cable outlet	umspritzt molded	umspritzt molded	umspritzt molded	umspritzt molded	Knickschutztülle bending protection grommet	Knickschutztülle bending protection grommet
Arbeitslänge [in m] Working length [in m]	3,00 3.00	-	3,00 3.00	3,00 3.00	3,00 3.00	3,20 3.20
Max. Arbeitslänge [in m] Max. working length [in m]	4,00 4.00	3,50 3.50	4,00 4.00	4,00 4.00	4,00 4.00	3,70 3.70
Max. Ausziehlänge [in m] Max. extension length [in m]	4,50 4.50	-	4,50 4.50	4,50 4.50	4,50 4.50	4,70 4.70
Wendelaußendurchmesser [in mm] Outer coil diameter [in mm]	35,00 35.00	35,00 35.00	40,00 40.00	40,00 40.00	35,00 35.00	40,00 40.00

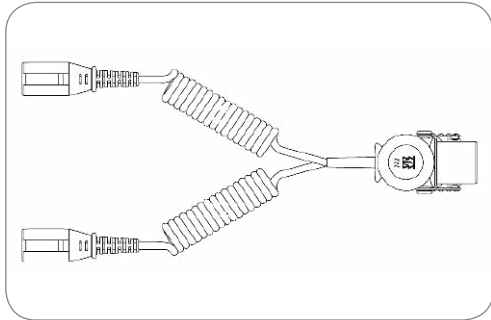

Adapter-Elektrowendel mit 15P/24V Stecker (ISO 12098) und 2x 7P/24V Steckern (ISO 1185 + ISO 3731) mit 15P/24V Stecker (ISO 12098) und 2x 7P/24V Metall Steckern (ISO 1185 + ISO 3731)

Adapter coil with 15P/24V plug (ISO 12098) and 2x 7P/24V plugs (ISO 1185 + ISO 3731) with 15P/24V plug (ISO 12098) and 2x 7P/24V metal plugs (ISO 1185 + ISO 3731)

Belegungsplan
Contact allocation

Schema 2

diagram 2

Art.Nr Part No.	711220	711209	711110	711076	711232	711217	711208
Besonderheit Special feature	Economy Variante Economy version	–	–	–	–	alle Adern in 7P Stecker verbunden all wires allocated in 7P nplug	alle A Stecker all wires 7P
Verpackungsart Packaging	ohne Verpackung without packaging	ohne Verpackung without packaging	Polybeutel PE bag	ohne Verpackung without packaging	ohne Verpackung without packaging	Polybeutel PE bag	ohne V without
Temperaturbeständigkeit [in °C] Temperature resistance [in °C]	-40.0 - 85.0	-40.0 - 85.0	-40.0 - 85.0	-40.0 - 100.0	-40.0 - 100.0	-40.0 - 85.0	-40.0 - 100.0
Gehäusematerial Housing material	bruchsicheres Metall break-proof metal	bruchsicheres Metall break-proof metal	bruchsicheres Metall break-proof metal	bruchsicheres Metall break-proof metal	bruchsicheres Metall break-proof metal	verstärkter Kunststoff reinforced composite	verstärkt reinforced
Gehäusefarbe Housing color	silberfarben silver-colored	silberfarben silver-colored	silberfarben silver-colored	silberfarben silver-colored	silberfarben silver-colored	schwarz/weiß black/white	schwarz black
Kabelausgang Cable outlet	Tülle grommet	Tülle grommet	Tülle grommet	Knickschutztülle, Kabelverschraubung bending protection grommet, cap nut	Knickschutztülle, Kabelverschraubung bending protection grommet, cap nut	umspritzt molded	umspritzt molded
Arbeitslänge [in m] Working length [in m]	–	3,00 3.00	3,00 3.00	3,00 3.00	–	3,00 3.00	–
Max. Arbeitslänge [in m] Max. working length [in m]	3,50 3.50	4,00 4.00	4,00 4.00	4,00 4.00	6,00 6.00	4,00 4.00	–
Max. Ausziehlänge [in m] Max. extension length [in m]	–	4,50 4.50	4,50 4.50	4,50 4.50	7,50 7.50	4,50 4.50	–
Wendelaußendurchmesser [in mm] Outer coil diameter [in mm]	35,00 35.00	40,00 40.00	40,00 40.00	50,00 50.00	50,00 50.00	35,00 35.00	40,00 40.00
Leitungsmaterial Material of cable	PUR	PUR	PUR	TPE	TPE	PUR	PUR

ISO 12098

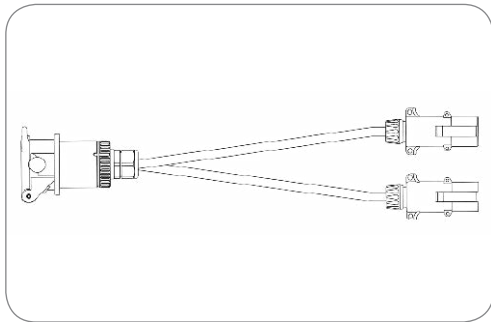

Art.Nr
Part No.

711063

Adapter-Leitung mit 2x 7P/24V Steckern (ISO 1185 + ISO 3731) und 15P/24V Steckdose (ISO 12098)

Adapter cable with 2x 7P/24V plugs (ISO 1185 + ISO 3731) and 15P/24V socket (ISO 12098)

Belegungsplan Contact allocation	Schema 2	diagram 2
Gehäusematerial Housing material	bruchsicheres Metall	break-proof metal
Gehäusefarbe Housing color	silberfarben	silver-colored
Leitungslänge [in m] Cable length [in m]	1,00	1.00

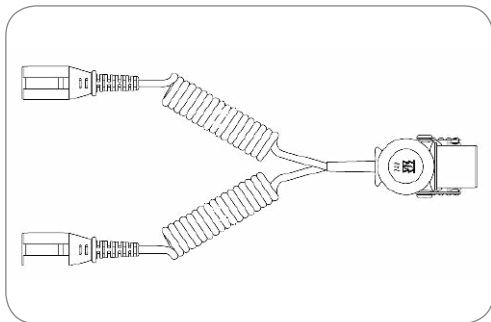

Art.Nr
Part No.

711193

711212

711120

711128

Besonderheit
Special feature

-

Economy Variante
Economy version

-

-

Branding
Branding

Neutral/ohne Logo
neutral/without logo

ERICH JAEGER

ERICH JAEGER

Neutral/ohne Logo
neutral/without logo

Temperaturbeständigkeit [in °C]
Temperature resistance [in °C]

-40.0 - 125.0

-40.0 - 85.0

-40.0 - 85.0

-40.0 - 85.0

Belegungsplan
Contact allocation

Schema 1
diagram 1

Schema 3
diagram 3

Schema 3
diagram 3

Schema 3
diagram 3

Arbeitslänge [in m]
Working length [in m]

3,00
3.00

-

3,00
3.00

3,00
3.00

Max. Arbeitslänge [in m]
Max. working length [in m]

4,00
4.00

3,50
3.50

4,00
4.00

4,00
4.00

Max. Ausziehlänge [in m]
Max. extension length [in m]

4,50
4.50

-

4,50
4.50

4,50
4.50

Wendelaußendurchmesser [in mm]
Outer coil diameter [in mm]

35,00
35.00

35,00
35.00

40,00
40.00

40,00
40.00

Adapter-Elektrowendel mit 15P/24V Stecker (ISO 12098) und 2x 7P/24V Steckern (ISO 1185 + ISO 3731)

mit 15P/24V Stecker (ISO 12098) und 2x 7P/24V Kunststoff Steckern (ISO 1185 + ISO 3731)

Adapter coil with 15P/24V plug (ISO 12098) and 2x 7P/24V plug (ISO 1185 + ISO 3731) with 15P/24V plug (ISO 12098) and 2x 7P/24V composite plugs (ISO 1185 + ISO 3731)

Verpackungsart Packaging	ohne Verpackung	without packaging
Gehäusematerial Housing material	verstärkter Kunststoff	reinforced composite
Gehäusefarbe Housing color	schwarz/weiß	black/white
Kabelausgang Cable outlet	umspritzt	molded
Leitungsmaterial Material of cable	PUR	PUR



Art.Nr
Part No.

711222

Adapter-Leitung mit 2x 7P/24V Steckern (ISO 1185 + ISO 3731) und 15P/24V Steckdose (ISO 12098)
Adapter cable with 2x 7P/24V plugs (ISO 1185 + ISO 3731) and 15P/24V socket (ISO 12098)

Belegungsplan Contact allocation	Schema 3	diagram 3
Gehäusematerial Housing material	verstärkter Kunststoff	reinforced composite
Gehäusefarbe Housing color	schwarz	black
Leitungslänge [in m] Cable length [in m]	1,00	1.00



Art.Nr
Part No.

711058

711072

Leitungslänge [in m]
Cable length [in m]

1,00
1.00

0,50
0.50

Adapter-Leitung mit 2x 7P/24V Steckern (ISO 1185 + ISO 3731) und 15P/24V Steckdose (ISO 12098)
Adapter cable with 2x 7P/24V plugs (ISO 1185 + ISO 3731) and 15P/24V socket (ISO 12098)

Besonderheit Special feature	mit Wellrohr	with corrugated tube
Belegungsplan Contact allocation	Schema 3	diagram 3
Gehäusematerial Housing material	bruchsicheres Metall	break-proof metal
Gehäusefarbe Housing color	silberfarben	silver-colored

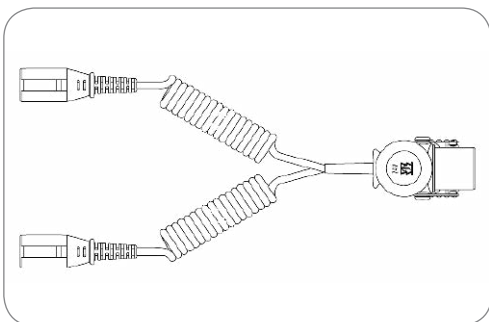

Art.Nr
Part No.

711205

Adapter-Elektrowendel mit 15P/24V Stecker (ISO 12098) und 2x 7P/24V Steckern (ISO 1185 + ISO 3731)
mit 15P/24V Stecker (ISO 12098) und 2x 7P/24V Kunststoff Steckern (ISO 1185 + ISO 3731)

Adapter coil with 15P/24V plug (ISO 12098) and 2x 7P/24V plug (ISO 1185 + ISO 3731)
with 15P/24V plug (ISO 12098) and 2x 7P/24V composite plugs (ISO 1185 + ISO 3731)

Verpackungsinhalt Content of package	mehrsprachiger Anschlussplan	multilingual contact allocation diagram
Temperaturbeständigkeit [in °C] Temperature resistance [in °C]	-40.0 - 85.0	-40.0 - 85.0
Belegungsplan Contact allocation	Schema 4	diagram 4
Gehäusematerial Housing material	verstärkter Kunststoff	reinforced composite
Gehäusefarbe Housing color	schwarz/weiß	black/white
Kabelausgang Cable outlet	umspritzt	molded
Arbeitslänge [in m] Working length [in m]	3,00	3.00
Max. Arbeitslänge [in m] Max. working length [in m]	4,00	4.00
Max. Ausziehlänge [in m] Max. extension length [in m]	4,50	4.50
Wendelaußendurchmesser [in mm] Outer coil diameter [in mm]	40,00	40.00

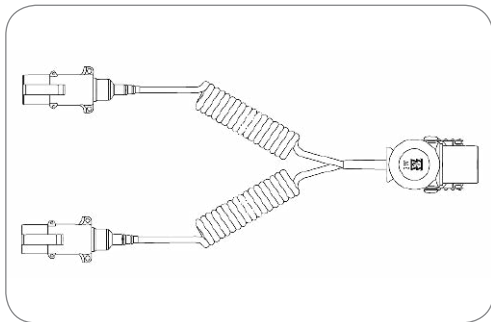

Art.Nr
Part No.

711122

Adapter-Elektrowendel mit 15P/24V Stecker (ISO 12098) und 2x 7P/24V Steckern (ISO 1185 + ISO 3731)
mit 15P/24V Stecker (ISO 12098) und 2x 7P/24V Metall Steckern (ISO 1185 + ISO 3731)
 Adapter coil with 15P/24V plug (ISO 12098) and 2x 7P/24V plug (ISO 1185 + ISO 3731)
 with 15P/24V plug (ISO 12098) and 2x 7P/24V metal plugs (ISO 1185 + ISO 3731)

Temperaturbeständigkeit [in °C] Temperature resistance [in °C]	-40.0 - 85.0	-40.0 - 85.0
Belegungsplan Contact allocation	Schema 5	diagram 5
Gehäusematerial Housing material	bruchsicheres Metall	break-proof metal
Gehäusefarbe Housing color	silberfarben	silver-colored
Kabelausgang Cable outlet	Kabelverschraubung	cap nut
Arbeitslänge [in m] Working length [in m]	3,00	3.00
Max. Arbeitslänge [in m] Max. working length [in m]	4,00	4.00
Max. Ausziehlänge [in m] Max. extension length [in m]	4,50	4.50
Wendelaußendurchmesser [in mm] Outer coil diameter [in mm]	40,00	40.00

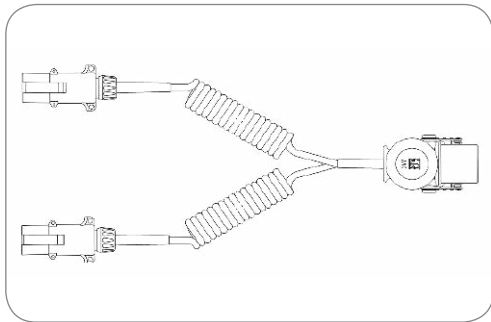

Art.Nr
Part No.

711097

Adapter-Elektrowendel mit 15P/24V Stecker (ISO 12098) und 2x 7P/24V Steckern (ISO 1185 + ISO 3731)
mit 15P/24V Stecker (ISO 12098) und 2x 7P/24V Metall Steckern (ISO 1185 + ISO 3731)
 Adapter coil with 15P/24V plug (ISO 12098) and 2x 7P/24V plug (ISO 1185 + ISO 3731)
 with 15P/24V plug (ISO 12098) and 2x 7P/24V metal plugs (ISO 1185 + ISO 3731)

Temperaturbeständigkeit [in °C] Temperature resistance [in °C]	-40.0 - 85.0	-40.0 - 85.0
Belegungsplan Contact allocation	Schema 6	diagram 6
Gehäusematerial Housing material	bruchsicheres Metall	break-proof metal
Gehäusefarbe Housing color	silberfarben	silver-colored
Kabelausgang Cable outlet	Kabelverschraubung	cap nut
Arbeitslänge [in m] Working length [in m]	3,00	3.00
Max. Arbeitslänge [in m] Max. working length [in m]	4,00	4.00
Max. Ausziehlänge [in m] Max. extension length [in m]	4,50	4.50
Wendelaußendurchmesser [in mm] Outer coil diameter [in mm]	50,00	50.00

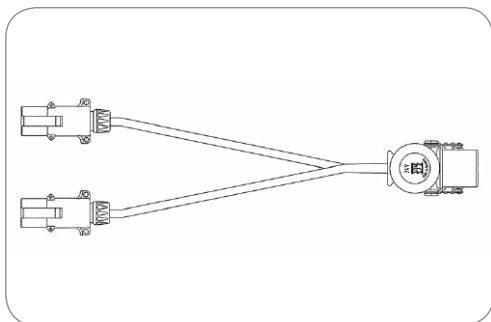

Art.Nr
Part No.

711117

Adapter-Leitung mit 15P/24V Stecker (ISO 12098) und 2x 7P/24V Steckern (ISO 1185 + ISO 3731)
mit 15P/24V Stecker (ISO 12098) und 2x 7P/24V Metall Steckern (ISO 1185 + ISO 3731)
 Adapter cable with 15P/24V plug (ISO 12098) and 2x 7P/24V plug (ISO 1185 + ISO 3731)
 with 15P/24V plug (ISO 12098) and 2x 7P/24V metal plugs (ISO 1185 + ISO 3731)

Temperaturbeständigkeit [in °C] Temperature resistance [in °C]	-40.0 - 100.0	-40.0 - 100.0
Belegungsplan Contact allocation	Schema 7	diagram 7
Gehäusematerial Housing material	bruchsicheres Metall	break-proof metal
Gehäusefarbe Housing color	silberfarben	silver-colored
Kabelausgang Cable outlet	Kabelverschraubung	cap nut
Leitungslänge [in m] Cable length [in m]	3,50	3.50

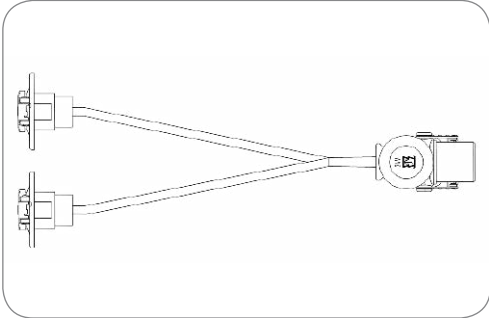

Art.Nr Part No.	711090	711086	711210
Leitungslänge [in m] Cable length [in m]	0,30 0.30	0,50 0.50	2,30 2.30

Adapter-Leitung mit 15P/24V Stecker (ISO 12098) und 2x 7P/24V Kunststoff Steckdose (ISO 1185 + ISO 3731)
Adapter cable with 15P/24V plug (ISO 12098) and 2x 7P/24V composite socket (ISO 1185 + ISO 3731)

Temperaturbeständigkeit [in °C] Temperature resistance [in °C]	-40.0 - 85.0	-40.0 - 85.0
Belegungsplan Contact allocation	Schema 7	diagram 7
Gehäusematerial Housing material	verstärkter Kunststoff	reinforced composite
Gehäusefarbe Housing color	schwarz/weiß	black/white
Kabelausgang Cable outlet	umspritzt	molded

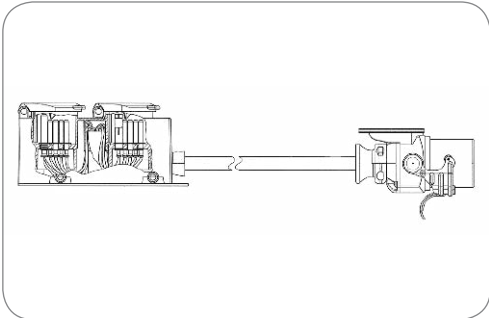

Art.Nr Part No.	711132	711131
Verpackungsart Packaging	ohne Verpackung without packaging	Polybeutel PE bag

Adapterbox mit Leitung mit 15P/24V Stecker (ISO 12098) und 2x 7P/24V Steckdosen (ISO 1185 + ISO 3731)
Adapter box with cable with 15P/24V plug (ISO 12098) and 2x 7P/24V socket (ISO 1185 + ISO 3731)

Normzusatz Addition to standard	Typ S (supplementary) / Typ N (normal)	Typ S (supplementary) / Typ N (normal)
Belegungsplan Contact allocation	Schema 8	diagram 8
Gehäusematerial Housing material	verstärkter Kunststoff	reinforced composite
Gehäusefarbe Housing color	schwarz	black
Leitungslänge [in m] Cable length [in m]	1,00	1.00

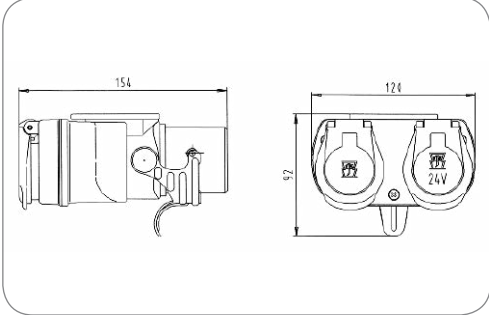

Art.Nr Part No.	311038	311145
Branding Branding	ERICH JAEGER	Neutral/ohne Logo neutral/without logo

Kurzadapter mit 15P/24V Stecker (ISO 12098) und 2x 7P/24V Steckdose (ISO 1185 + ISO 3731)
Short adapter with 15P/24V plug (ISO 12098) and 2x 7P/24V socket (ISO 1185 + ISO 3731)

Belegungsplan Contact allocation	Schema 9	diagram 9
Gehäusematerial Housing material	verstärkter Kunststoff	reinforced composite
Gehäusefarbe Housing color	schwarz	black

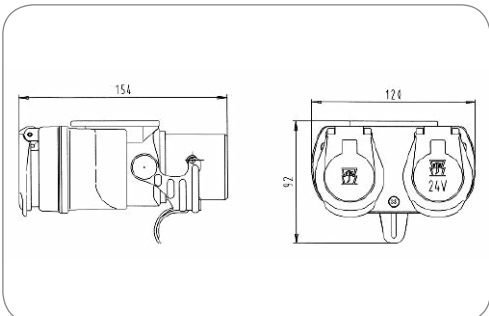

Art.Nr Part No.	311071
--------------------	--------

Kurzadapter mit 15P/24V Stecker (ISO 12098) und 2x 7P/24V Steckdose (ISO 1185 + ISO 3731)
Short adapter with 15P/24V plug (ISO 12098) and 2x 7P/24V socket (ISO 1185 + ISO 3731)

Branding Branding	ERICH JAEGER	ERICH JAEGER
Belegungsplan Contact allocation	Schema 10	diagram 10
Gehäusematerial Housing material	verstärkter Kunststoff	reinforced composite
Gehäusefarbe Housing color	schwarz	black

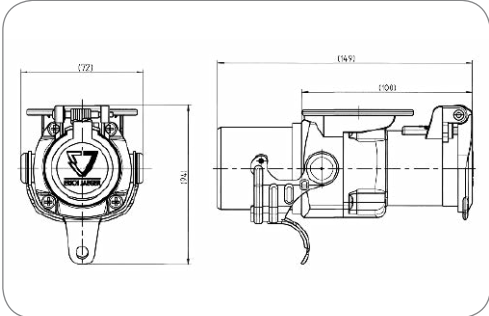

Art.Nr Part No.	311207
--------------------	--------

Kurzadapter mit 15P/24V Stecker (ISO 12098) und 7P/24V Steckdose (ISO 1185)
Short adapter with 15P/24V plug (ISO 12098) and 7P/24V socket (ISO 1185)

Besonderheit Special feature	Anschlussbereich wasserdicht vergossen	waterproof grouted connection area
Belegungsplan Contact allocation	Schema 11	diagram 11
Gehäusematerial Housing material	verstärkter Kunststoff	reinforced composite
Gehäusefarbe Housing color	schwarz	black



Besonderheit Special feature	Anschlussbereich wasserdicht vergossen	waterproof grouted connection area
Belegungsplan Contact allocation	Schema 12	diagram 12
Gehäusematerial Housing material	verstärkter Kunststoff	reinforced composite
Gehäusefarbe Housing color	schwarz	black



Temperaturbeständigkeit [in °C] Temperature resistance [in °C]	-40.0 - 85.0	-40.0 - 85.0
Belegungsplan Contact allocation	Schema 13	diagram 13
Gehäusematerial Housing material	bruchsicheres Metall	break-proof metal
Gehäusefarbe Housing color	silberfarben	silver-colored
Kabelausgang Cable outlet	Tülle	grommet
Arbeitslänge [in m] Working length [in m]	3,00	3.00
Max. Arbeitslänge [in m] Max. working length [in m]	4,00	4.00
Max. Ausziehlänge [in m] Max. extension length [in m]	4,50	4.50
Wendelaußendurchmesser [in mm] Outer coil diameter [in mm]	100,00	100.00

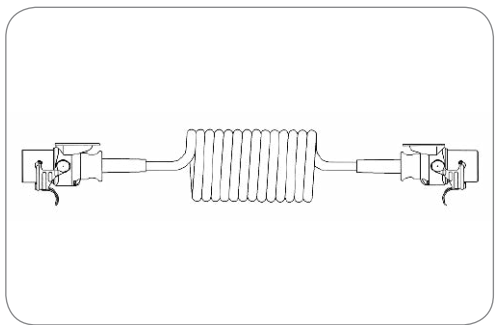

Normzusatz Addition to standard	ADR	ADR
Belegungsplan Contact allocation	Schema 15	diagram 15
Gehäusematerial Housing material	verstärkter Kunststoff	reinforced composite
Gehäusefarbe Housing color	schwarz	black
Arbeitslänge [in m] Working length [in m]	3,00	3.00
Max. Arbeitslänge [in m] Max. working length [in m]	4,00	4.00
Max. Ausziehlänge [in m] Max. extension length [in m]	4,50	4.50
Wendelaufendurchmesser [in mm] Outer coil diameter [in mm]	50,00	50.00

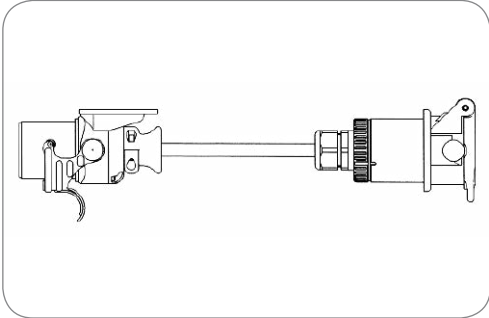

Art.Nr
Part No. 711074

Adapter-Leitung mit 15P/24V Stecker (ISO 12098) und 13P/24V Steckdose (ähnlich ISO 12098)
Adapter cable with 15P/24V plug (ISO 12098) and 13P/24V socket (similar to ISO 12098)

Normzusatz Addition to standard	ADR	ADR
Belegungsplan Contact allocation	Schema 15	diagram 15
Gehäusematerial Housing material	verstärkter Kunststoff	reinforced composite
Gehäusefarbe Housing color	schwarz	black
Leitungslänge [in m] Cable length [in m]	0,30	0.30

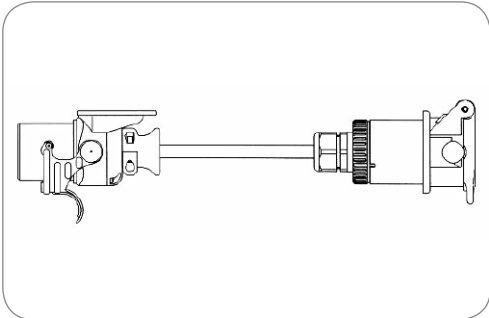

Art.Nr
Part No. 711071

Adapter-Leitung mit 13P/24V Stecker (ähnlich ISO 12098) und 15P/24V Steckdose (ISO 12098)
Adapter cable with 13P/24V plug (similar to ISO 12098) and 15P/24V socket (ISO 12098)

Normzusatz Addition to standard	ADR	ADR
Belegungsplan Contact allocation	Schema 15	diagram 15
Gehäusematerial Housing material	verstärkter Kunststoff	reinforced composite
Gehäusefarbe Housing color	schwarz	black
Leitungslänge [in m] Cable length [in m]	0,30	0.30

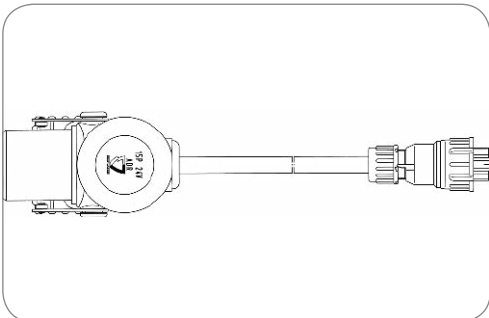

Art.Nr Part No.	601056	601057	601058	601059
Leitungslänge [in m] Cable length [in m]	8,50 8.50	11,00 11.00	14,00 14.00	16,00 16.00

Adapter-Leitung mit 15P/24V Stecker (ISO 12098) und 8P/12V Anschlussstecker (nur Lichtfunktionen)
Adapter cable with 15P/24V plug (ISO 12098) and 8P/12V connector (only light functions)

Gehäusematerial Housing material	verstärkter Kunststoff	reinforced composite
Gehäusefarbe Housing color	schwarz	black



Kabel Sortiment

Folgend stellen wir Ihnen unser Kabel-Sortiment von ERICH JAEGER vor.

Alle gelisteten Kabel werden in zwei verschiedenen Bestellvarianten angeboten:

Die eine Variante wird in Stück definiert und umfasst die angegebene Länge.

Die zweite Variante wird in Metern (Meterware) definiert. Bei dieser Variante müssen die entsprechenden Mindestbestellmengen und Abnahmestaffelungen beachtet werden.

Cable Assortment

Below we present our cable assortment of ERICH JAEGER.

All listed cables are available in two different order variants.

One variant is defined in units and comprises the specified length.

The second variant is defined in meters (yard goods). In this version, the corresponding minimum order quantities and decrease graduations must be respected.

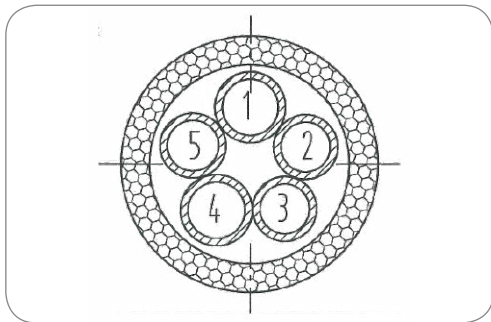

5P/ABS Leitung (ohne Stecker/Steckdose) 5P/ABS cable (without plug/socket)

Besonderheit Special feature	Zahlenmarkierungen für einfach Montage	number coding for easy assembly
Normzusatz Addition to standard	ABS	ABS
Temperaturbeständigkeit [in °C] Temperature resistance [in °C]	-40.0 - 100.0	-40.0 - 100.0
Anzahl der angeschlossenen Stecker No. of connected plugs	0	0
Anzahl der angeschlossenen Dosen No. of connected sockets	0	0
Gehäusematerial Housing material	verstärkter Kunststoff	reinforced composite
Gehäusefarbe Housing color	schwarz	black
Deckelmaterial Cover material	verstärkter Kunststoff	reinforced composite
Kabelausgang Cable outlet	Kabelverschraubung	cap nut
Querschnitt der Adern Wire cross-sectional area	3x 1,5mm ² + 2x 4,0mm ²	3x 1.5mm ² + 2x 4.0mm ²
Farbe der Leitung Cable color	schwarz	black

Art.Nr Part No.	784804	784969	784826	784973
Leitungslänge [in m] Cable length [in m]	25,00 25.00	1,00 1.00	60,00 60.00	1,00 1.00

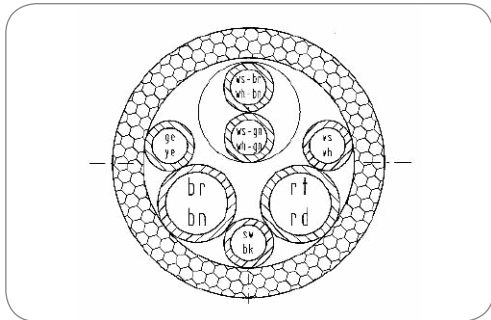

7P/EBS Leitung (ohne Stecker/Steckdose) 7P/EBS cable (without plug/socket)

Besonderheit Special feature	125°C "Euro 6" Variante	125°C "Euro 6" version
Normzusatz Addition to standard	EBS	EBS
Temperaturbeständigkeit [in °C] Temperature resistance [in °C]	-40.0 - 125.0	-40.0 - 125.0
Leitungsmaterial Material of cable	PUR	PUR
Anzahl der angeschlossenen Stecker No. of connected plugs	0	0
Anzahl der angeschlossenen Dosen No. of connected sockets	0	0
Gehäusematerial Housing material	verstärkter Kunststoff	reinforced composite
Gehäusefarbe Housing color	schwarz	black
Deckelmaterial Cover material	verstärkter Kunststoff	reinforced composite
Kabelausgang Cable outlet	Kabelverschraubung	cap nut
Querschnitt der Adern Wire cross-sectional area	5x 1,5mm ² + 2x 4,0mm ²	5x 1.5mm ² + 2x 4.0mm ²
Farbe der Leitung Cable color	schwarz	black

Art.Nr Part No.	784805	784970	784827	784974
Leitungslänge [in m] Cable length [in m]	25,00 25.00	1,00 1.00	60,00 60.00	1,00 1.00

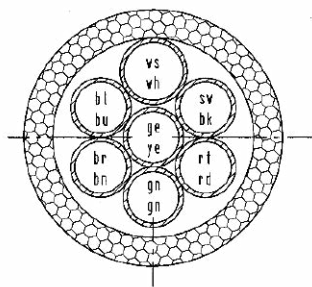

7P Leitung (ohne Stecker/Steckdose)

7P cable (without plug/socket)

Besonderheit Special feature	125°C "Euro 6" Variante	125°C "Euro 6" version
Temperaturbeständigkeit [in °C] Temperature resistance [in °C]	-40.0 - 125.0	-40.0 - 125.0
Leitungsmaterial Material of cable	PUR	PUR
Anzahl der angeschlossenen Stecker No. of connected plugs	0	0
Anzahl der angeschlossenen Dosen No. of connected sockets	0	0
Gehäusematerial Housing material	verstärkter Kunststoff	reinforced composite
Gehäusefarbe Housing color	schwarz	black
Deckelmaterial Cover material	verstärkter Kunststoff	reinforced composite
Kabelausgang Cable outlet	Kabelverschraubung	cap nut
Querschnitt der Adern Wire cross-sectional area	6x 1,0mm ² + 1x 1,5mm ²	6x 1.0mm ² + 1x 1.5mm ²
Farbe der Leitung Cable color	schwarz	black

Art.Nr Part No.	784825	784972
Leitungslänge [in m] Cable length [in m]	50,00 50.00	1,00 1.00

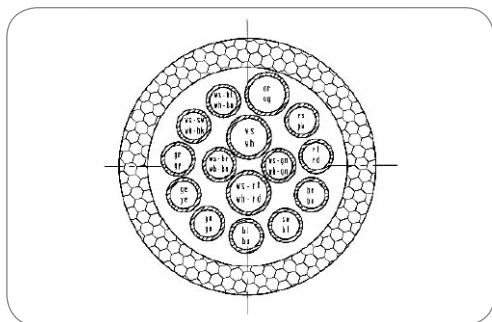

15P Leitung (ohne Stecker/Steckdose)

15P cable (without plug/socket)

Besonderheit Special feature	125°C "Euro 6" Variante	125°C "Euro 6" version
Temperaturbeständigkeit [in °C] Temperature resistance [in °C]	-40.0 - 125.0	-40.0 - 125.0
Leitungsmaterial Material of cable	PUR	PUR
Anzahl der angeschlossenen Stecker No. of connected plugs	0	0
Anzahl der angeschlossenen Dosen No. of connected sockets	0	0
Gehäusematerial Housing material	verstärkter Kunststoff	reinforced composite
Gehäusefarbe Housing color	schwarz	black
Deckelmaterial Cover material	verstärkter Kunststoff	reinforced composite
Kabelausgang Cable outlet	Kabelverschraubung	cap nut
Querschnitt der Adern Wire cross-sectional area	12x 1,5mm ² + 3x 2,5mm ²	12x 1.5mm ² + 3x 2.5mm ²
Farbe der Leitung Cable color	schwarz	black

Art.Nr Part No.	784806	784971	784828	784975
Leitungslänge [in m] Cable length [in m]	25,00 25.00	1,00 1.00	50,00 50.00	1,00 1.00

Lichtanlagenkomponenten

Lighting Installation Components



Produkte Products	Seite Page
Kabelverbinderdosen Cable Junction Boxes	425
Sicherungshalter Fuse Holders	425
Verteilerboxen Junction Boxes	427
Kabelverschraubungen Cap Nuts	427
Einzelteile 4P Leitungssteckverbinder Single Parts 4P Cable Connectors	430
8P Leitungssteckverbinder 8P Cable Connectors	433
Einzelteile 8P Leitungssteckverbinder Single Parts 8P Cable Connectors	434
Einzelteile 16P Leitungssteckverbinder (4x D3,5mm + 12x D1,6mm Kontaktsystem) Single Parts 16P Cable Connectors (4x D3.5mm + 12x D1.6mm Contact System)	439
16P Leitungssteckverbinder (4x D3,5mm + 12x D1,6mm Kontaktsystem) 16P Cable Connectors (4x D3.5mm + 12x D1.6mm Contact System)	439
Einzelteile 16P Leitungssteckverbinder mit Gewinde (4x D3,5mm + 12x D1,6mm Kontaktsystem) Single Parts 16P Cable Connectors with Thread (4x D3.5mm + 12x D1.6mm Contact System)	442
16P Leitungssteckverbinder (16x D1,6mm Kontaktsystem) 16P Cable Connectors (16x D1.6mm Contact System)	445
Leitungen Cables	447

Lichtanlagenkomponenten für Anhänger

Dieses Produktsegment bietet speziell für die Fahrzeugverkabelung verschiedenste Installationsmaterialien von Leitungen über Verteilerdosen bis hin zu Leitungssteckverbindern.

Eigenschaften

- Universelle Verdrahtung möglich
- Komponenten für ADR erhältlich
- Einfache und wirtschaftliche Montage

Lighting Installation Components for Trailers

This product section includes a wide range of materials for vehicle wiring such as cables, junction boxes and cable connectors.

Features

- Universal harness assembly possible
- Components for ADR available
- Easy and efficient assembly

Sicherungshalter

Fuse Holders

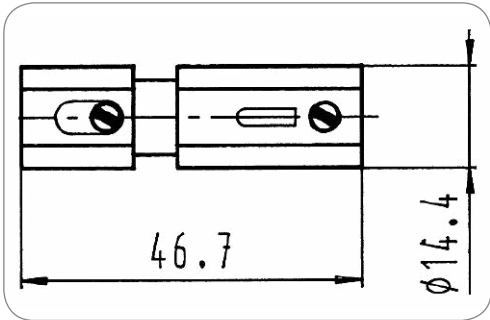

Art.Nr Part No.	341021
--------------------	--------

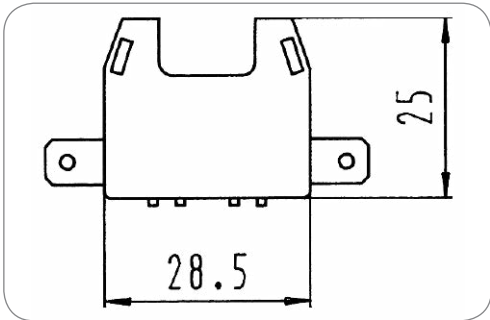

Art.Nr Part No.	341020
--------------------	--------

Kabelverbinderdosen

Cable Junction Boxes

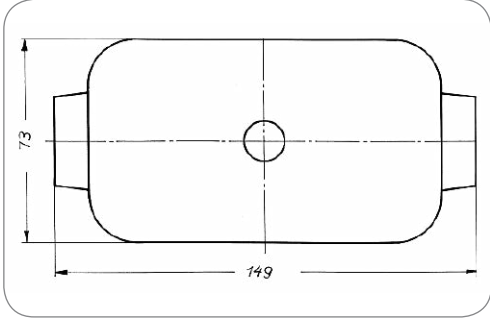

Art.Nr Part No.	341085	341086
Besonderheit Special feature	wassergeschützt Einsätze auswechselbar 6 Pole water protected inserts exchangeable 6 poles	wassergeschützt Einsätze auswechselbar 8 Pole water protected inserts exchangeable 8 poles

Sicherungshalter

fuse holders

Besonderheit Special feature	Keramik 8A	ceramics 8A
Kabelausgang Cable outlet	Bajonettverschluss	bayonet coupling

Sicherungshalter

fuse holders

Besonderheit Special feature	ohne Sicherung	without fuse
Kontaktanschluss Contact termination	Steckkontakt	plug-in contact
Eigenschaften der Steckkontakte Features of plug-in contacts	Flachsteckanschluss	flat terminal
Größe der Steckkontakte Size of plug-in contacts	6,3mm	6.3mm
Passend zu Suitable for	Flachstecksicherung	flat terminal fuses

6P Verteilerbox

6P junction box

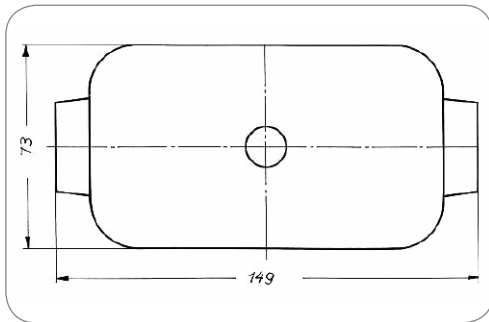

8x 2P Verteilerbox
8x 2P junction box

Art.Nr Part No.	341087	341089
Besonderheit Special feature	wassergeschützt Einsätze auswechselbar 8x 2 Pole water protected inserts exchangeable 8x 2 poles	wassergeschützt Einsätze auswechselbar 8x 4 Pole water protected inserts exchangeable 8x 4 poles



13P Verteilerbox mit 6,3mm Flachsteckanschlüssen (13x 6) und Kabelverschraubungen PG11 (6x) und PG16 (1x)
13P junction box with 6.3mm flat terminals (13x 6) and cap nuts PG11 (6x) and PG16 (1x)

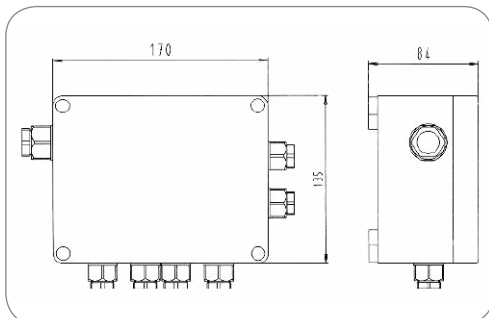

Art.Nr Part No.	341069
--------------------	--------

Kabelverschraubungen
Cap Nuts

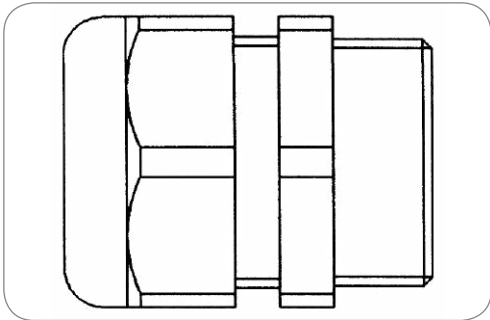

Kabelverschraubung für Gewinde PG11
Cap nut for thread size PG11

Dichtungsart Type of seal	Schraubkappe screw cap					
Art.Nr Part No.	035863	035862	035864	381387	381386	381707
Normzusatz Addition to standard	-	-	-	ABS / EBS	ABS / EBS	ABS / EBS
Anzahl der Dichtungsanschlüsse No. of seal outlets	1-fach single	1-fach single	1-fach single	1-fach single	1-fach single	2-fach double
Für Kabeldurchmesser For cable diameter	5,00mm - 10,00mm	6,00mm - 12,00mm	10,00mm - 14,00mm	9,00mm - 16,00mm	12,00mm - 18,00mm	7,00mm - 9,00mm 7,00mm - 9,00mm
Kabelausschlag Cable outlet	PG11	PG13,5 PG13.5	PG16	PG21	PG21	PG21
Gewindegröße Thread size	PG11	PG13,5	PG16	-	-	-
Norm Standard	-	-	-	ISO 12098 - 13P Variante / ISO 7638-1 / ISO 7638-2 / ISO 12098 ISO 12098 - 13P version / ISO 7638-1 / ISO 7638-2 / ISO 12098	ISO 12098 - 13P Variante / ISO 7638-1 / ISO 7638-2 / ISO 12098 ISO 12098 - 13P version / ISO 7638-1 / ISO 7638-2 / ISO 12098	ISO 12098 - 13P Variante / ISO 7638-1 / ISO 7638-2 / ISO 12098 ISO 12098 - 13P version / ISO 7638-1 / ISO 7638-2 / ISO 12098
Normzusatz Addition to standard	-	-	-	ABS / EBS	ABS / EBS	ABS / EBS

Verteilerboxen
Junction Boxes



„ERICH JAEGER“ Verteilerbox
„ERICH JAEGER“ junction box

Branding Branding	ERICH JAEGER		ERICH JAEGER	
Eingang:	16-polig	Input:	16-pin	
Ausgang:	Leuchte links/ rechts (2x) 2x "N" (ISO 1185) 2x "S" (ISO 3731)	Output:	lamp left/right (2x) 2x "N" (ISO 1185) 2x "S" (ISO 3731)	
Größe, Anzahl, Pole und Norm der Anschlüsse Size, no., pole and standard of terminals	Zusätzliche Ein- und Ausgänge im Deckel durch Kabelver- schraubungen: V1, V2: 2-fach für Kabel- durchmesser 2x D 5,6 - 6,5 mm V3 - V6: 1-fach für Kabel- durchmesser D 5,5 - 16,0 mm		Additional in- and outputs in the cover with cap nuts: V1, V2: double for cable diameter 2x D 5.6 - 6.5 mm V3 - V6: single for cable diameter D 5.5 - 16.0 mm	

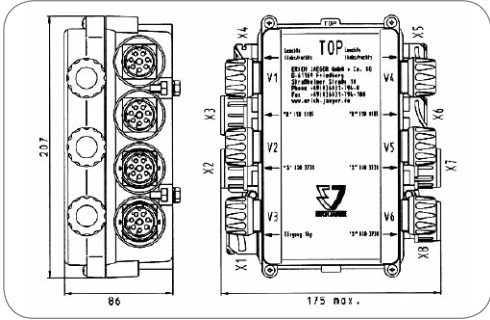

Art.Nr Part No.	341105
--------------------	--------

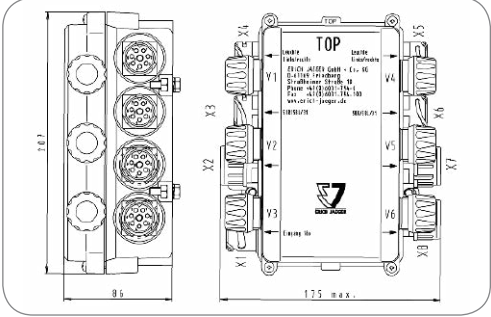

Art.Nr
Part No.

341109

„ERICH JAEGER“ Verteilerbox
„ERICH JAEGER“ junction box

Branding	ERICH JAEGER	ERICH JAEGER
Branding		
Eingang:	16-polig	Input: 16-pin
Ausgang:	Leuchte links/ rechts (2x) 58R/58L/31 (2x)	Output: lamp left/right (2x) 58R/58L/31 (2x)
Größe, Anzahl, Pole und Norm der Anschlüsse Size, no., pole and standard of terminals	Zusätzliche Ein- und Ausgänge im Deckel durch Kabelver- schraubungen: V1, V2: 2-fach für Kabel- durchmesser 2x D 5,6 - 6,5mm V3 - V6: 1-fach für Kabel- durchmesser D 5,5 - 16,0mm	Additional in- and outputs in the cover with cap nuts: V1, V2: double for cable diameter 2x D 5.6 - 6.5mm V3 - V6: single for cable diameter D 5.5 - 16.0mm

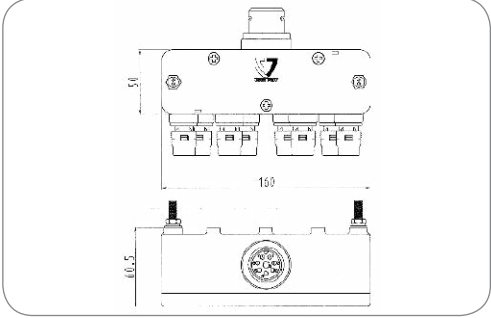

Art.Nr
Part No.

341150

„Viking“ Verteilerbox
„Viking“ junction box

Größe, Anzahl, Pole und Norm der Anschlüsse Size, no., pole and standard of terminals	Eingang: 1x 8-polig	Input: 1x 8-pin
	Ausgang: 8x Buchsengehäu- se 4-polig (Power Seal) mit Abschlusskap- pe (grün) verschlossen	Output: 8x socket housing 4-pin (Power Seal) with closing cap (green)



Multi-Verteilerbox 8P / 2x 4P / 2x 3P / 2x 8P
Multi distribution box 8P / 2x 4P / 2x 3P / 2x 8P

Größe, Anzahl, Pole und Norm der Anschlüsse Size, no., pole and standard of terminals	Eingang: Ausgang:	1x 8-polig 2x Stiftgehäuse 8-polig (für Mehrkammer-Heck- leuchten) 4x Buchsengehäuse 4-polig (Power Seal)	Input: Output:	1x 8-pin 2x pin housing 8-pin (for multiple chamber rear lamp) 4x socket housing 4-pin (Power Seal)

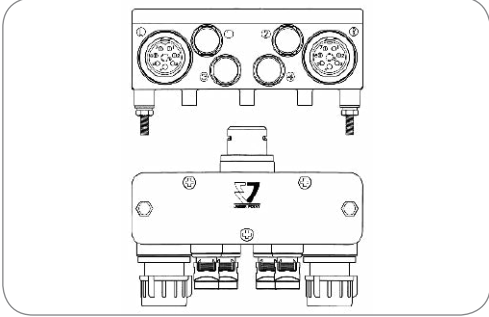

Art.Nr Part No.	341159
--------------------	--------



„ERICH JAEGER“ Verteilerbox
„ERICH JAEGER“ junction box

Schutzart Protection	IP 54	IP 54
Branding Branding	ERICH JAEGER	ERICH JAEGER
Größe, Anzahl, Pole und Norm der Anschlüsse Size, no., pole and standard of terminals	Eingang: Steckdose 15-polig ISO 12098 Steckdose 7-polig N ISO 1185 Steckdose 7-polig S ISO 3731	Input: socket 15-pin ISO 12098 socket 7-pin N ISO 1185 socket 7-pin S ISO 3731
	Ausgang: 1x Stiftgehäuse 8-polig DIN 72580 8x Buchsengehäuse 2-polig (Power Seal) mit Abschlusskappe (rot) verschlossen	Output: 1x pin housing 8-pin DIN 72580 8x socket housing 2-pin (Power Seal) with closing cap (red)

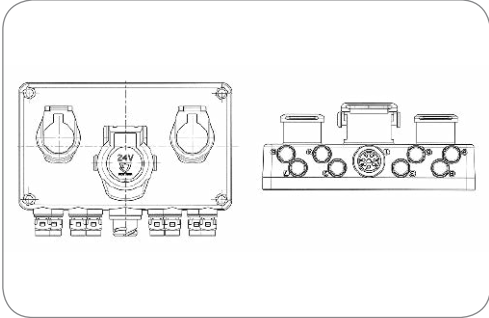

Art.Nr Part No.	341126	341132
Verpackungsinhalt Content of package	-	Befestigungssatz M8 mounting set M8

Technical drawing of the 24V 32A battery unit, showing top, side, and front views with dimensions.

Top View Dimensions:

- Overall width: 278.5
- Overall height: 262
- Internal width (between terminals): 275.5
- Internal height (between top terminals): 252.5

Side View Dimensions:

- Overall height: 153

Front View Dimensions:

- Overall width: 87

Art.Nr Part No.	341242	341240
	Eingang: Steckdose 15-polig ISO 12098	Eingang: Steckdose 15-polig ISO 12098
	Steckdose 7-polig N ISO 1185	Steckdose 7-polig N ISO 1185
	Steckdose 7-polig S ISO 3731	Steckdose 7-polig S ISO 3731
Größe, Anzahl, Pole und Norm der Anschlüsse	Ausgang: 2x Stopfen (geschlossen)	Ausgang: 2x Stopfen (1x geschlossen)
Size, no., pole and standard of terminals	Input: socket 15-pin ISO 12098 socket 7-pin N ISO 1185 socket 7-pin S ISO 3731	Input: socket 15-pin ISO 12098 socket 7-pin N ISO 1185 socket 7-pin S ISO 3731
	Output: 2x grommet (closed)	Output: 2x grommet (1x closed)

Technical drawing of a ring. The drawing shows a side view and a top view. The side view is a rectangle with a height of 11 and a width of 11. The top view is a circle with an outer diameter of 32 and an inner diameter of 11.

Gehäusefarbe Housing color	schwarz	black
Gewindegröße Thread size	M30x1,5	M30x1,5

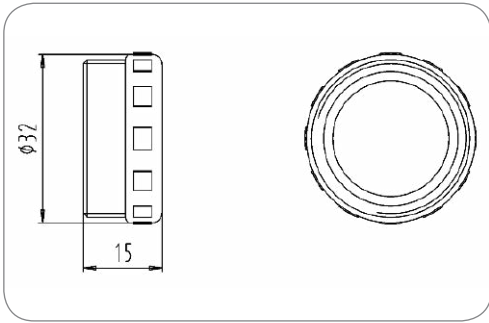

Art.Nr
Part No.

026433

4P Gewindeteil (M30x1,5) 4P threaded part (M30x1.5)

Gehäusefarbe
Housing color

schwarz

black

Gewindegröße
Thread size

M30x1,5

M30x1,5

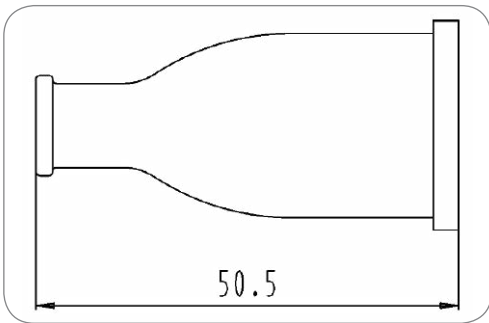

Art.Nr
Part No.

036434

Dichtung Seal

Dichtungsart
Type of seal

Tülle

grommet

Anzahl der Dichtungsanschlüsse
No. of seal outlets

1-fach

single

Anordnung der Dichtungsanschlüsse
Set of seal outlets

zentriert, 180°

centered, 180°

Für Kabeldurchmesser
For cable diameter

6,70mm

6,70mm

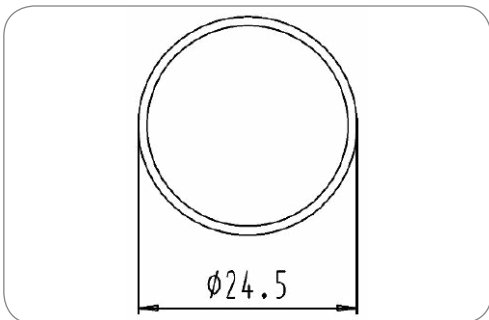

Art.Nr
Part No.

026435-5

4P Unterlegscheibe 4P washer

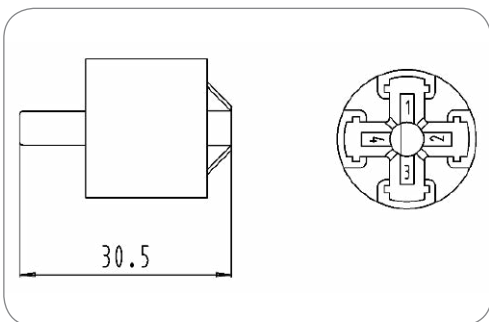

Art.Nr
Part No.

026430

4P Stiftgehäuse 4P pin housing

Gehäusefarbe
Housing color

schwarz

black

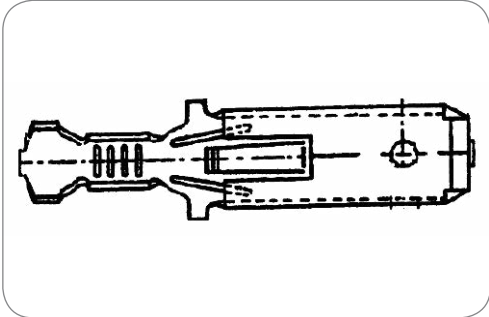

Art.Nr
Part No. 056874-1

4P Kontakt
4P contact

Art des Kontakts Contact version	Kontaktstift contact pin	
Kontaktanschluss Contact termination	Steckkontakt plug-in contact	
Eigenschaften der Steckkontakte Features of plug-in contacts	Flachsteckanschluss flat terminal	
Größe der Steckkontakte Size of plug-in contacts	6,3mm	6,3mm
Kontakt: min. Aderquerschnitt [in mm²] Contact: for min. wire cross section [in mm²]	1,50	1.50
Kontakt: max. Aderquerschnitt [in mm²] Contact: for max. wire cross section [in mm²]	2,50	2.50

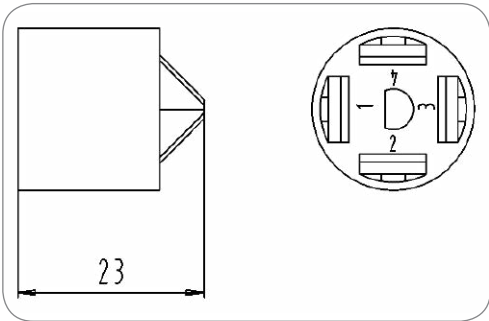

Art.Nr
Part No. 026431

4P Buchsengehäuse
4P socket housing

Gehäusefarbe Housing color	schwarz black	
-------------------------------	------------------	--

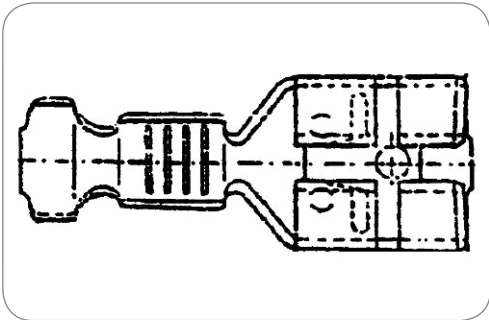

Art.Nr
Part No. 056569-1

4P Kontakt
4P contact

Art des Kontakts Contact version	Kontaktöhülse contact sleeve	
Kontaktanschluss Contact termination	Steckkontakt plug-in contact	
Eigenschaften der Steckkontakte Features of plug-in contacts	Flachsteckanschluss flat terminal	
Größe der Steckkontakte Size of plug-in contacts	6,3mm	6,3mm
Kontakt: min. Aderquerschnitt [in mm²] Contact: for min. wire cross section [in mm²]	1,50	1.50
Kontakt: max. Aderquerschnitt [in mm²] Contact: for max. wire cross section [in mm²]	2,50	2.50

8P Leitungssteckverbinder
8P Cable Connectors



8P Buchsenkupplung (DIN 72580)
8P contact socket coupler (DIN 72580)

Verpackungsinhalt Content of package	Crimp-Kontakthülsen (8x 1,5-2,5mm²)	crimp contact sleeves (8x 1,5-2,5mm²)
---	-------------------------------------	---------------------------------------

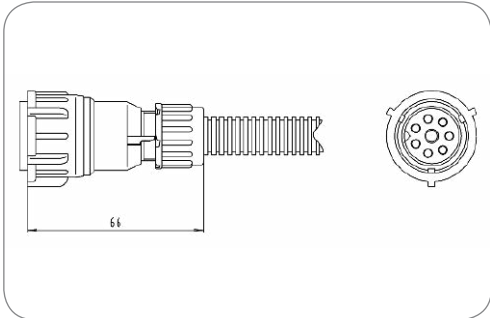

Art.Nr Part No.	301057	301059
Kabelausgang Cable outlet	für Wellrohranschluss NW8,5-10, Kabelabgang 180° corrugated tube NW8,5-10, cable outlet 180°	für Wellrohranschluss NW8,5-10, Kabelabgang 90° corrugated tube NW8,5-10, cable outlet 90°



8P Buchsenkupplung (DIN 72580)
8P contact socket coupler (DIN 72580)

Verpackungsinhalt Content of package	Crimp-Kontakthülsen (8x 1,5-2,5mm²)	crimp contact sleeves (8x 1,5-2,5mm²)
Kabelausgang Cable outlet	Kabelabgang 180°	cable outlet 180°

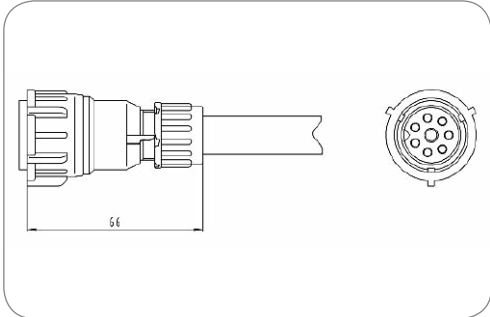

Art.Nr Part No.	301069	301071	301058	301073	381765
Für Kabeldurchmesser For cable diameter	5,50mm - 6,50mm	6,50mm - 8,00mm	8,00mm - 9,50mm	9,50mm - 10,50mm	10,50mm - 11,00mm

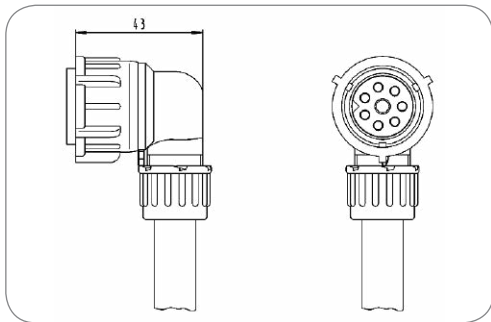

8P Buchsenkupplung (DIN 72580) 8P contact socket coupler (DIN 72580)

Verpackungsinhalt Content of package	Crimp-Kontakthülsen (8x 1,5-2,5mm²)	crimp contact sleeves (8x 1,5-2,5mm²)
Kabelausgang Cable outlet	Kabelabgang 90°	cabl outlet 90°

Art.Nr Part No.	301070	301072	301060	301074
Für Kabeldurchmesser For cable diameter	5,50mm - 6,50mm	6,50mm - 8,00mm	8,00mm - 9,50mm	9,50mm - 10,50mm

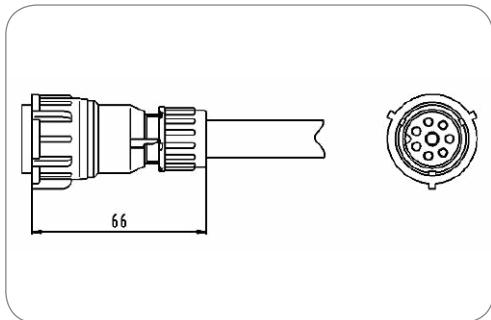

8P Buchsenkupplung (DIN 72580) 8P contact socket coupler (DIN 72580)

Verpackungsinhalt Content of package	Crimp-Kontakthülsen (8x 1,5-2,5mm²)	crimp contact sleeves (8x 1,5-2,5mm²)
Passend zu Suitable for	Flachkabel (3,9 x 6,6mm)	flat cable (3,9 x 6,6mm)

Art.Nr Part No.	301062
--------------------	--------

Einzelteile 8P Leitungssteckverbinder Single Parts 8P Cable Connectors

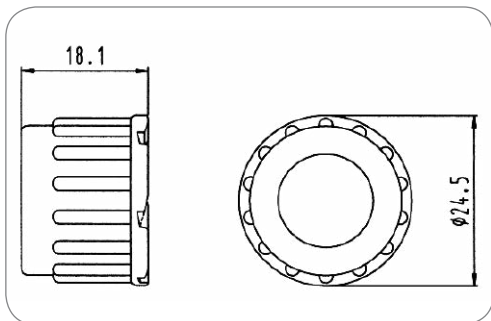

8P Überwurfmutter (DIN 72580) 8P union nut (DIN 72580)

Gewindegröße Thread size	PG11	PG11
-----------------------------	------	------

Art.Nr Part No.	047648
--------------------	--------

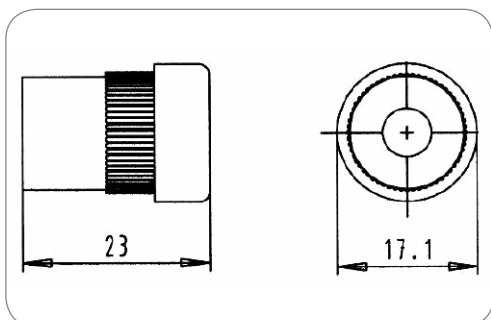

8P Dichtung (DIN 72580) 8P Seal (DIN 72580)

Dichtungsart Type of seal	Dichtstopfen	sealing plug
Norm Standard	DIN 72580	DIN 72580

Art.Nr Part No.	056498	056497	056496	056504
Für Kabeldurchmesser For cable diameter	5,50mm - 6,50mm	6,50mm - 8,00mm	8,00mm - 9,50mm	9,50mm - 10,50mm

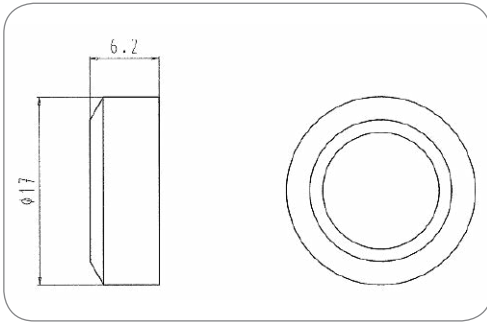

Art.Nr
Part No.

057036

8P Dichtung (DIN 72580) 8P Seal (DIN 72580)

Dichtungsart Type of seal	Dichtring sealing ring	
Passend zu Suitable for	Wellrohranschluss NW10 corrugated tube NW10	
Norm Standard	DIN 72580	DIN 72580

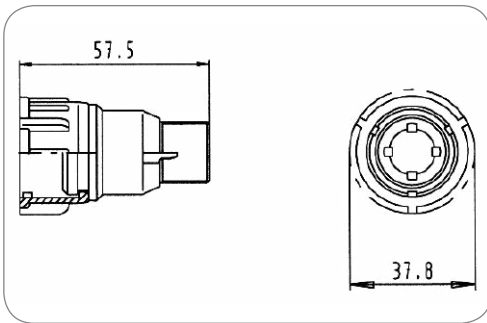

Art.Nr
Part No.

380837

380835

Kabelausgang
Cable outlet

Kabelabgang 180°,
Bajonettverschluss
cable outlet 180°,
bayonet coupling

Kabelabgang 90°,
Bajonettverschluss
cable outlet 90°,
bayonet coupling

8P Bajonettverschraubung (DIN 72580) 8P bayonet locking (DIN 72580)

Passend zu Suitable for	Buchsenkupplung contact socket coupler	
----------------------------	---	--

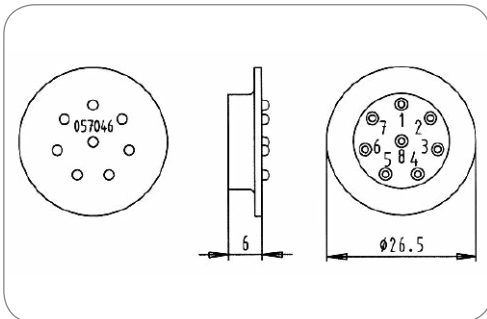

Art.Nr
Part No.

057046

058411

Ausgang offen oder geschlossen
Outlet open or closed

alle Löcher
geschlossen
all holes closed

7 Löcher offen
7 holes open

8P Dichtung (DIN 72580) 8P Seal (DIN 72580)

Dichtungsart Type of seal	Familiendichtung multiple seal	
Passend zu Suitable for	Buchsenkupplung contact socket coupler	
Norm Standard	DIN 72580	DIN 72580

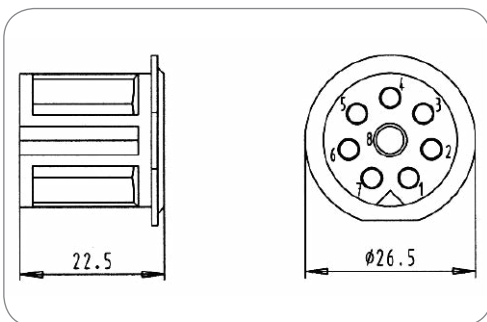

Art.Nr
Part No.

047038

8P Buchsengehäuse (DIN 72580) 8P socket housing (DIN 72580)

Passend zu Suitable for	Buchsenkupplung contact socket coupler	
----------------------------	---	--

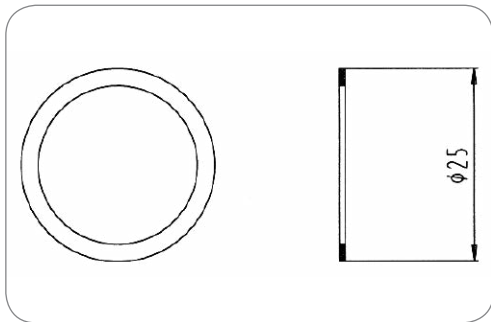

Art.Nr
Part No. 057047

8P Dichtung (DIN 72580) 8P Seal (DIN 72580)

Dichtungsart Type of seal	Flachdichtung flat seal	
Passend zu Suitable for	Buchsenkupplung contact socket coupler	
Norm Standard	DIN 72580	DIN 72580

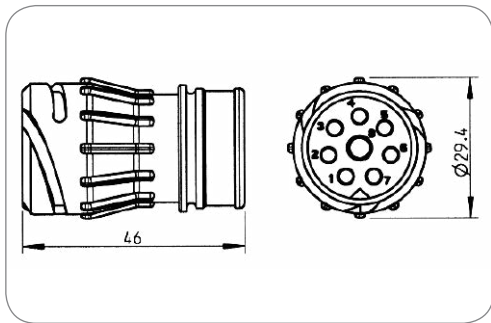

Art.Nr
Part No. 045717

8P Stiftgehäuse (DIN 72580) 8P pin housing (DIN 72580)

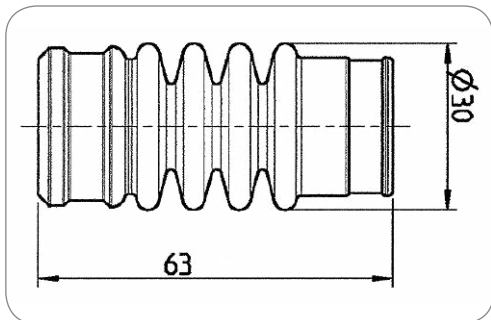

Art.Nr
Part No. 031231

8P Dichtung (DIN 72580) 8P Seal (DIN 72580)

Dichtungsart Type of seal	Tülle grommet	
Passend zu Suitable for	Stiftgehäuse (Art.-Nr. 045717) pin housing (part no. 045717)	
Norm Standard	DIN 72580	DIN 72580

Anzahl der Dichtungsausgänge
No. of seal outlets 2-fach
double

031232

2-fach
double

031236

1-fach
single

Für Kabeldurchmesser
For cable diameter 6,20mm - 8,00mm
6,20mm - 8,00mm

7,90mm - 10,00mm
7,90mm - 10,00mm

8,50mm - 10,00mm

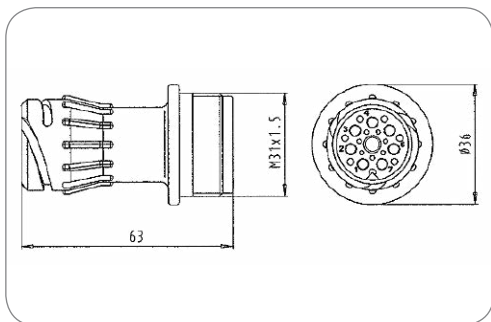

Art.Nr
Part No. 021479

Stiftgehäuse mit Gewinde, gedichtet Pin housing with thread, sealed

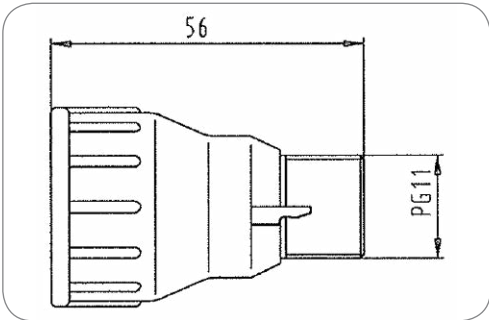

Art.Nr Part No.	021480
--------------------	--------

Distanzgehäuse
Distance housing

Passend zu
Suitable for

Stiftgehäuse (Art.-Nr. 021479) pin housing (part no. 021479)

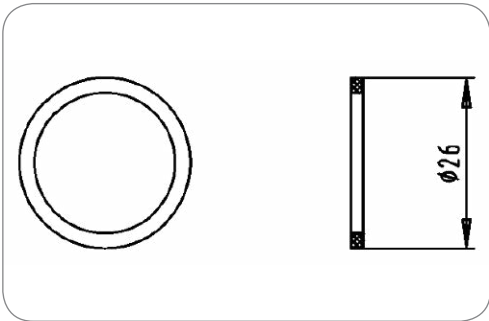

Art.Nr Part No.	035766
--------------------	--------

Flachdichtung, Durchmesser 26,0mm
Flat sealing, diameter 26,0mm

Dichtungsart
Type of seal

Flachdichtung

flat seal

Passend zu
Suitable for

Distanzgehäuse (Art.-Nr. 021480)

distance housing (part no. 021480)

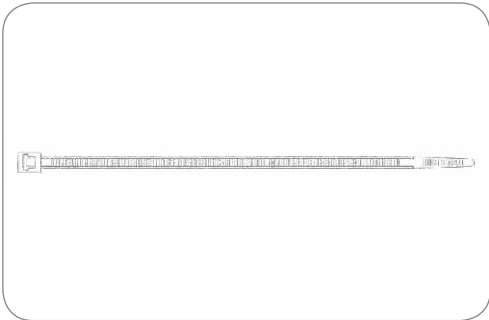

Art.Nr Part No.	056278
--------------------	--------

Kabelbinder (3,6 x 150mm)
cable tie (3.6 x 150mm)

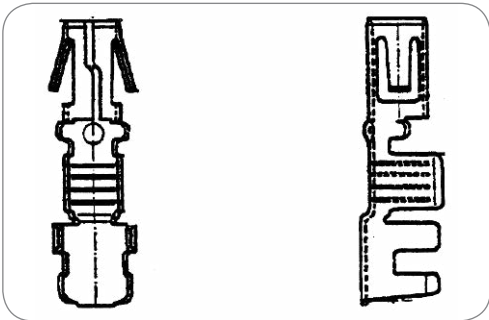

8/16P Kontakt (DIN 72580)
8/16P contact (DIN 72580)

Verpackungsart
Packaging

Rolle

roll

Art des Kontakts
Contact version

Kontakthülse

contact sleeve

Kontaktanschluss
Contact termination

Crimpkontakt

crimp contact

Herstellungsverfahren des Kontakts
Production method of contact

Stanzkontakt

punch contact

Verpackungseinheit Einheit
Package unit

Stück

pieces

Für Kabeldurchmesser
For cable diameter

3,50mm

3,50mm

Art.Nr Part No.	059602-4
--------------------	----------

Kontakt: min. Aderquerschnitt [in mm²]
Contact: for min. wire cross section [in mm²]

0,50
0.50

1,50
1.50

Kontakt: max. Aderquerschnitt [in mm²]
Contact: for max. wire cross section [in mm²]

1,00
1.00

2,50
2.50

057040-4

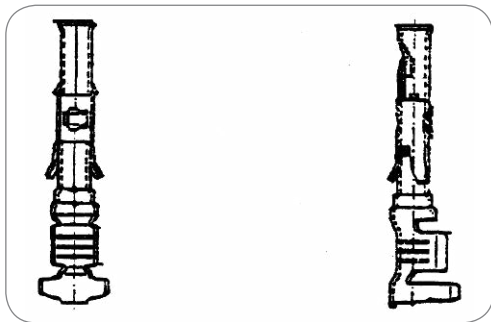

8/16P Kontakt (DIN 72580)
8/16P contact (DIN 72580)

Verpackungsart Packaging	Rolle	roll
Art des Kontakts Contact version	Kontakthülse	contact sleeve
Kontaktanschluss Contact termination	Crimpkontakt	crimp contact
Herstellungsverfahren des Kontakts Production method of contact	Stanzkontakt	punch contact
Verpackungseinheit Einheit Package unit	Stück	pieces
Für Kabeldurchmesser For cable diameter	1,60mm	1,60mm

Art.Nr Part No.	059601-4	057039-4
Kontakt: min. Aderquerschnitt [in mm²] Contact: for min. wire cross section [in mm²]	0,50 0.50	1,50 1.50
Kontakt: max. Aderquerschnitt [in mm²] Contact: for max. wire cross section [in mm²]	1,00 1.00	2,50 2.50

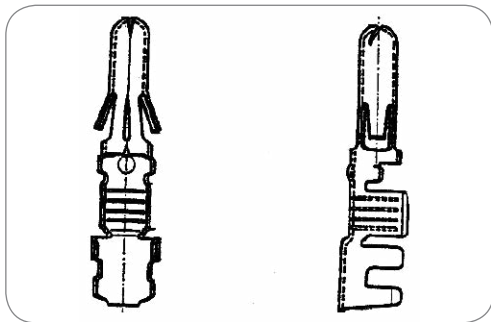

8/16P Kontakt (DIN 72580)
8/16P contact (DIN 72580)

Verpackungsart Packaging	Rolle	roll
Art des Kontakts Contact version	Kontaktstift	contact pin
Kontaktanschluss Contact termination	Crimpkontakt	crimp contact
Herstellungsverfahren des Kontakts Production method of contact	Stanzkontakt	punch contact
Verpackungseinheit Einheit Package unit	Stück	pieces
Für Kabeldurchmesser For cable diameter	3,50mm	3,50mm

Art.Nr Part No.	059828-4	057775-4
Kontakt: min. Aderquerschnitt [in mm²] Contact: for min. wire cross section [in mm²]	0,50 0.50	1,50 1.50
Kontakt: max. Aderquerschnitt [in mm²] Contact: for max. wire cross section [in mm²]	1,00 1.00	2,50 2.50

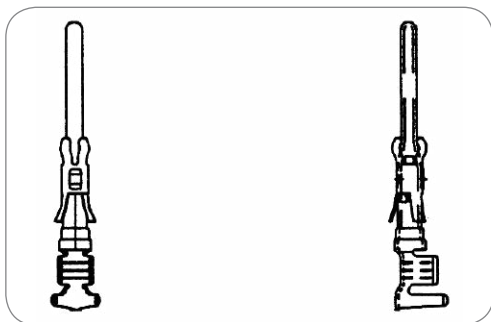

8/16P Kontakt (DIN 72580)
8/16P contact (DIN 72580)

Verpackungsart Packaging	Rolle	roll
Art des Kontakts Contact version	Kontaktstift	contact pin
Kontaktanschluss Contact termination	Crimpkontakt	crimp contact
Herstellungsverfahren des Kontakts Production method of contact	Stanzkontakt	punch contact
Verpackungseinheit Einheit Package unit	Stück	pieces
Für Kabeldurchmesser For cable diameter	1,60mm	1,60mm

Art.Nr Part No.	059829-4	056423-4
Kontakt: min. Aderquerschnitt [in mm²] Contact: for min. wire cross section [in mm²]	0,50 0.50	1,50 1.50
Kontakt: max. Aderquerschnitt [in mm²] Contact: for max. wire cross section [in mm²]	1,00 1.00	2,50 2.50

16P Leitungssteckverbinder (4x D3,5mm + 12x D1,6mm Kontaktsystem)
16P Cable Connectors (4x D3.5mm + 12x D1.6mm Contact System)



16P Buchsenkupplung
16P contact socket coupler

Verpackungsinhalt Content of package	Crimp-Kontakthülsen (16x 1,5-2,5mm²)	crimp contact sleeves (16x 1.5-2.5mm²)
Querschnitt der Adern Wire cross-sectional area	4x 3,5mm + 12x 1,6mm	4x 3.5mm + 12x 1.6mm

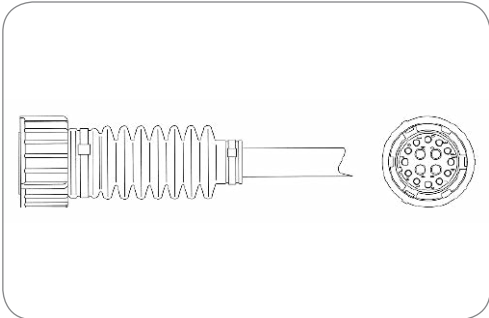

Art.Nr Part No.	301055	301067
Für Kabeldurchmesser For cable diameter	13,00mm - 16,00mm	9,00mm - 11,00mm 9,00mm - 11,00mm

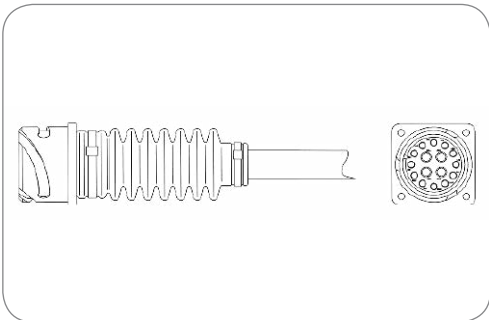

16P Stiftkupplung
16P contact pin coupler

Verpackungsinhalt Content of package	Crimp-Kontaktstifte (16x 1,5-2,5mm²)	crimp contact pins (16x 1.5-2.5mm²)
Querschnitt der Adern Wire cross-sectional area	4x 3,5mm + 12x 1,6mm	4x 3.5mm + 12x 1.6mm

Art.Nr Part No.	301056	301079
Für Kabeldurchmesser For cable diameter	18,00mm - 13,00mm	9,00mm - 11,00mm 9,00mm - 11,00mm

Einzelteile 16P Leitungssteckverbinder (4x D3,5mm + 12x D1,6mm Kontaktsystem)
Single Parts 16P Cable Connectors (4x D3.5mm + 12x D1.6mm Contact System)

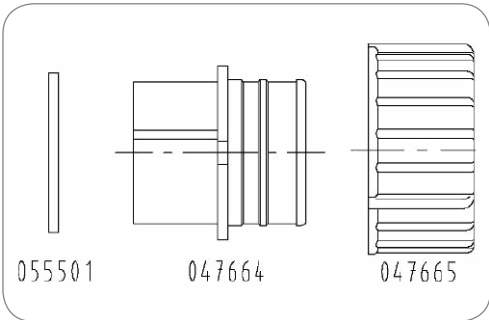

16P Buchsengehäuse 16P socket housing	047664
16P Bajonettring 16P bayonet ring	047665
16P Flachdichtung, Durchmesser 34,2mm 16P flat sealing, diameter 34.2mm	055501

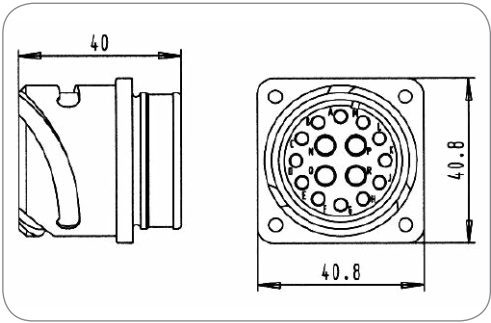

Stiftgehäuse
Pin housing

Art.Nr Part No.	025485
--------------------	--------

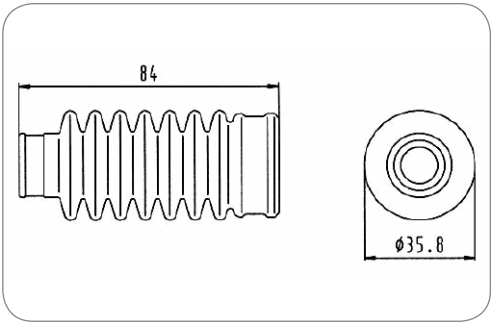

16P Dichtung
16P Seal

Dichtungsart Type of seal	Tülle	grommet
Passend zu Suitable for	Buchsen und Stiftgehäuse	contact socke housing and contact pin housing

Art.Nr Part No.	055502	055503
Anzahl der Dichtungsausgänge No. of seal outlets	1-fach single	2-fach double
Für Kabeldurchmesser For cable diameter	13,00mm - 16,00mm	9,00mm - 11,00mm 9,00mm - 11,00mm

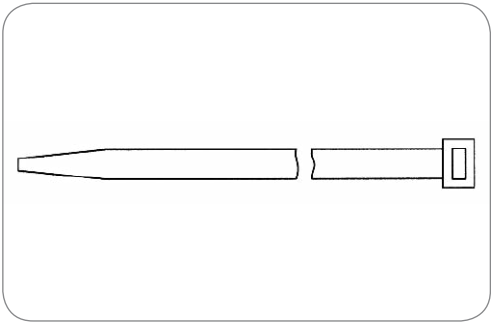

Kabelbinder (4,8 x 300mm)
cable tie (4.8 x 300mm)

Art.Nr Part No.	056843
--------------------	--------

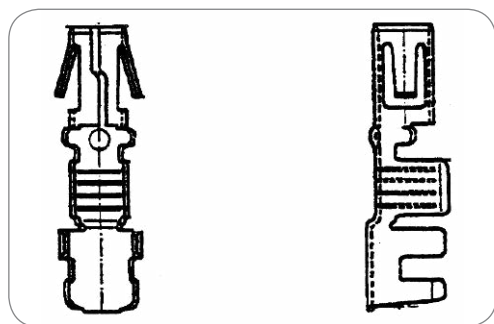

8/16P Kontakt (DIN 72580)
8/16P contact (DIN 72580)

Verpackungsart Packaging	Rolle	roll
Art des Kontakts Contact version	Kontakthülse	contact sleeve
Kontaktanschluss Contact termination	Crimpkontakt	crimp contact
Herstellungsverfahren des Kontakts Production method of contact	Stanzkontakt	punch contact
Verpackungseinheit Einheit Package unit	Stück	pieces
Für Kabeldurchmesser For cable diameter	3,50mm	3,50mm

Art.Nr Part No.	059602-4	057040-4
Kontakt: min. Aderquerschnitt [in mm²] Contact: for min. wire cross section [in mm²]	0,50 0.50	1,50 1.50
Kontakt: max. Aderquerschnitt [in mm²] Contact: for max. wire cross section [in mm²]	1,00 1.00	2,50 2.50

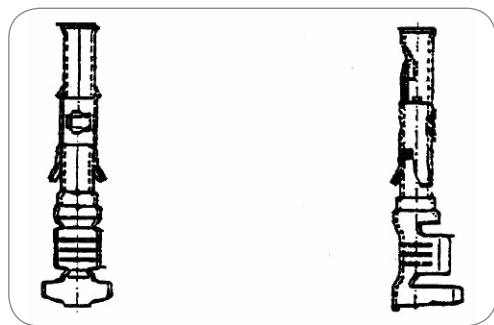

8/16P Kontakt (DIN 72580)
8/16P contact (DIN 72580)

Verpackungsart Packaging	Rolle	roll
Art des Kontakts Contact version	Kontakthülse	contact sleeve
Kontaktanschluss Contact termination	Crimpkontakt	crimp contact
Herstellungsverfahren des Kontakts Production method of contact	Stanzkontakt	punch contact
Verpackungseinheit Einheit Package unit	Stück	pieces
Für Kabeldurchmesser For cable diameter	1,60mm	1,60mm

Art.Nr Part No.	059601-4	057039-4
Kontakt: min. Aderquerschnitt [in mm²] Contact: for min. wire cross section [in mm²]	0,50 0.50	1,50 1.50
Kontakt: max. Aderquerschnitt [in mm²] Contact: for max. wire cross section [in mm²]	1,00 1.00	2,50 2.50

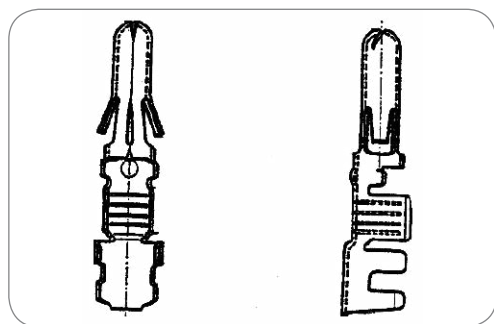

8/16P Kontakt (DIN 72580)
8/16P contact (DIN 72580)

Verpackungsart Packaging	Rolle	roll
Art des Kontakts Contact version	Kontaktstift	contact pin
Kontaktanschluss Contact termination	Crimpkontakt	crimp contact
Herstellungsverfahren des Kontakts Production method of contact	Stanzkontakt	punch contact
Verpackungseinheit Einheit Package unit	Stück	pieces
Für Kabeldurchmesser For cable diameter	3,50mm	3,50mm

Art.Nr Part No.	059828-4	057775-4
Kontakt: min. Aderquerschnitt [in mm²] Contact: for min. wire cross section [in mm²]	0,50 0.50	1,50 1.50
Kontakt: max. Aderquerschnitt [in mm²] Contact: for max. wire cross section [in mm²]	1,00 1.00	2,50 2.50

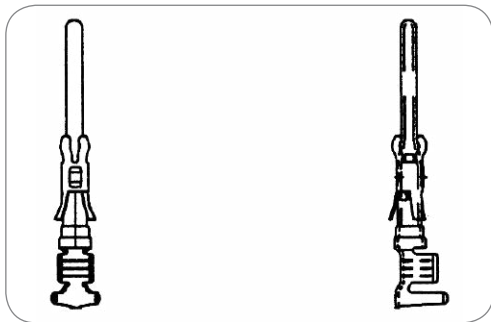

8/16P Kontakt (DIN 72580)
8/16P contact (DIN 72580)

Verpackungsart Packaging	Rolle roll	
Art des Kontakts Contact version	Kontaktstift contact pin	
Kontaktanschluss Contact termination	Crimpkontakt crimp contact	
Herstellungsverfahren des Kontakts Production method of contact	Stanzkontakt punch contact	
Verpackungseinheit Einheit Package unit	Stück pieces	
Für Kabeldurchmesser For cable diameter	1,60mm	1,60mm

Art.Nr Part No.	059829-4	056423-4
Kontakt: min. Aderquerschnitt [in mm²] Contact: for min. wire cross section [in mm²]	0,50 0.50	1,50 1.50
Kontakt: max. Aderquerschnitt [in mm²] Contact: for max. wire cross section [in mm²]	1,00 1.00	2,50 2.50

Einzelteile 16P Leitungssteckverbinder mit Gewinde (4x D3,5mm + 12x D1,6mm Kontaktsystem)

Single Parts 16P Cable Connectors with Thread (4x D3.5mm + 12x D1.6mm Contact System)

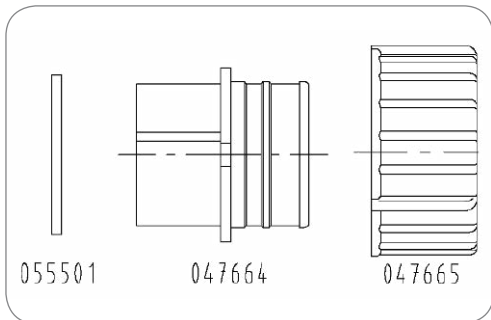

Buchsengehäuse mit Gewinde Socket housing with thread	021469
16P Bajonettring 16P bayonet ring	047665
16P Flachdichtung, Durchmesser 34,2mm 16P flat sealing, diameter 34.2mm	055501

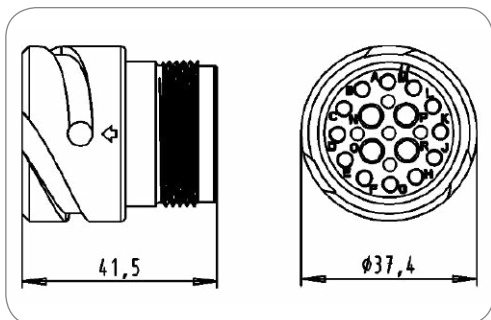

Stiftgehäuse mit Gewinde
Pin housing with thread

Art.Nr Part No.	021478
--------------------	--------

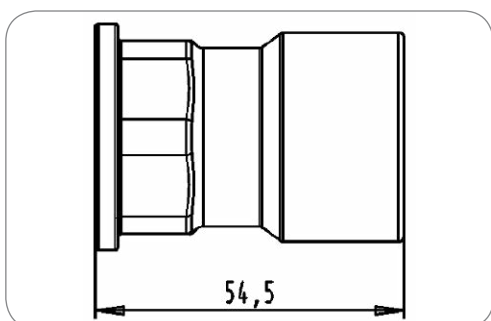

Distanzgehäuse passend für Stiftgehäuse 021478 und Buchsengehäuse 021469 Distance housing fits for pin housing 021478 and socket housing 021468	021472
Flachdichtung, Durchmesser 26,0mm Flat sealing, diameter 26.0mm	035766

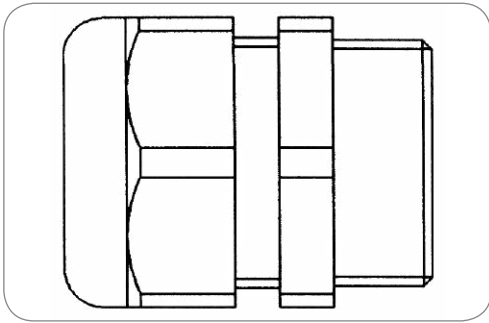

Kabelverschraubung für Gewinde PG21 Cap nut for thread size PG21

Normzusatz Addition to standard	ABS / EBS	ABS / EBS
Dichtungsart Type of seal	Schraubkappe	screw cap
Kabelausgang Cable outlet	PG21	PG21
Norm Standard	ISO 12098 - 13P Variante / ISO 7638-1 / ISO 7638-2 / ISO 12098	ISO 12098 - 13P version / ISO 7638-1 / ISO 7638-2 / ISO 12098
Normzusatz Addition to standard	ABS / EBS	ABS / EBS

Art.Nr Part No.	381387	381386	381707
Anzahl der Dichtungsansätze No. of seal outlets	1-fach single	1-fach single	2-fach double
Für Kabeldurchmesser For cable diameter	9,00mm - 16,00mm	12,00mm - 18,00mm	7,00mm - 9,00mm 7,00mm - 9,00mm

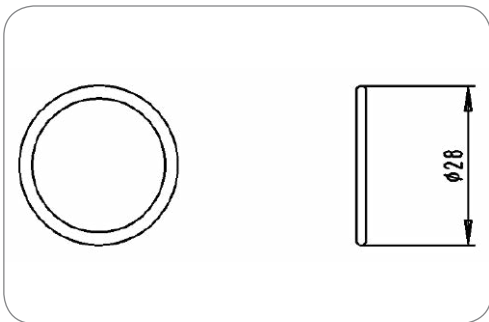

16P Dichtung 16P Seal

Dichtungsart Type of seal	O-Ring	o-ring
Passend zu Suitable for	Kabelverschraubung (Art.Nr. 381707, 381386, 381387)	cap nut (part no. 381707, 381386, 381387)

Art.Nr Part No.	031411
--------------------	--------

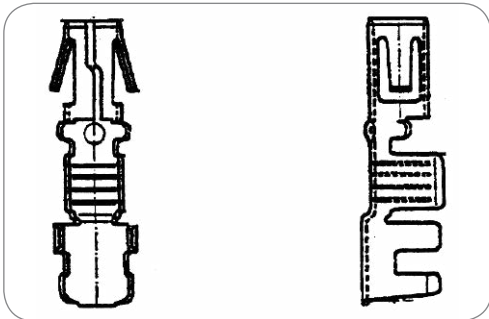

16P Kontakt 16P contact

Verpackungsart Packaging	Rolle	roll
Art des Kontakts Contact version	Kontakthülse	contact sleeve
Kontaktanschluss Contact termination	Crimpkontakt	crimp contact
Herstellungsverfahren des Kontakts Production method of contact	Stanzkontakt	punch contact
Kontakt: min. Aderquerschnitt [in mm²] Contact: for min. wire cross section [in mm²]	0,50	0.50
Kontakt: max. Aderquerschnitt [in mm²] Contact: for max. wire cross section [in mm²]	1,00	1.00
Verpackungseinheit Einheit Package unit	Stück	pieces

Art.Nr Part No.	058402-4	058379-4
Für Kabeldurchmesser For cable diameter	3,50mm	1,60mm

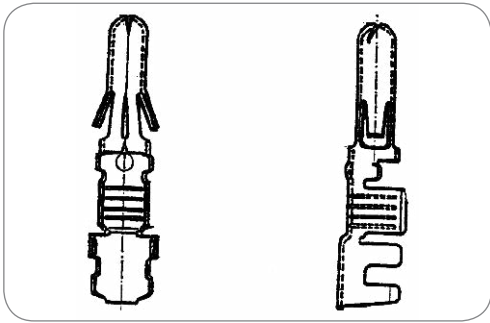

16P Kontakt 16P contact

Verpackungsart Packaging	Rolle	roll
Art des Kontakts Contact version	Kontaktstift	contact pin
Kontaktanschluss Contact termination	Crimpkontakt	crimp contact
Herstellungsverfahren des Kontakts Production method of contact	Stanzkontakt	punch contact
Kontakt: min. Aderquerschnitt [in mm²] Contact: for min. wire cross section [in mm²]	0,50	0.50
Kontakt: max. Aderquerschnitt [in mm²] Contact: for max. wire cross section [in mm²]	1,00	1.00
Verpackungseinheit Einheit Package unit	Stück	pieces

Art.Nr Part No.	058390-4	058378-4
Für Kabeldurchmesser For cable diameter	3,50mm	1,60mm

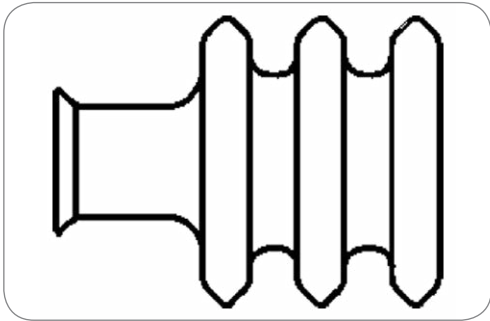

16P Dichtung 16P Seal

Dichtungsart Type of seal	Einzeladerdichtung	single wire seal
Passend zu Suitable for	Crimpanschluss (1mm²)	crimp terminals (1mm²)

Art.Nr Part No.	058404	058403
Für Kabeldurchmesser For cable diameter	3,50mm	1,60mm

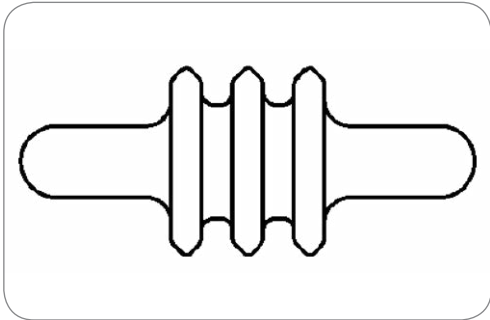

16P Dichtung 16P Seal

Dichtungsart Type of seal	Blindstopfen	stuff plug
------------------------------	--------------	------------

Art.Nr Part No.	055521	058417
Für Kabeldurchmesser For cable diameter	3,50mm	1,60mm

16P Leitungssteckverbinder (16x D1,6mm Kontaktsystem)
16P Cable Connectors (16x D1.6mm Contact System)

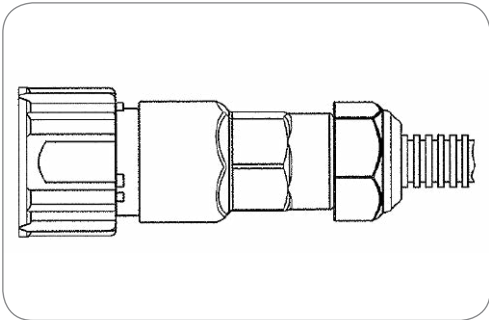

16P Buchsengehäuse
16P socket housing

Verpackungsinhalt Content of package	Kontakte Verschraubung	contacts cap nut
Querschnitt der Adern Wire cross-sectional area	16x 1,6mm	16x 1.6mm

Art.Nr Part No.	381945	381946
Kabelausgang Cable outlet	für Wellrohranschluss NW13 corrugated tube NW13	für Wellrohranschluss NW10 corrugated tube NW10

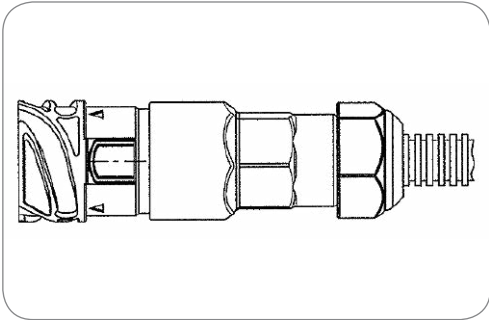

16P Stiftgehäuse
16P pin housing

Verpackungsinhalt Content of package	Kontakte Verschraubung	contacts cap nut
Querschnitt der Adern Wire cross-sectional area	16x 1,6mm	16x 1.6mm

Art.Nr Part No.	381949	381950
Kabelausgang Cable outlet	für Wellrohranschluss NW13 corrugated tube NW13	für Wellrohranschluss NW10 corrugated tube NW10

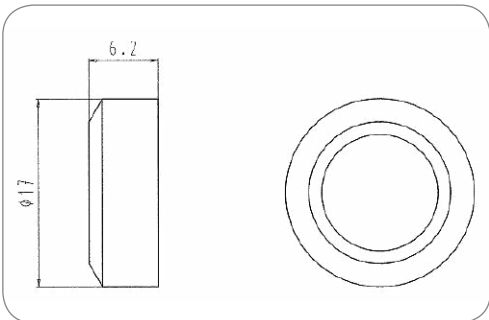

8P Dichtung (DIN 72580)
8P Seal (DIN 72580)

Dichtungsart Type of seal	Dichtring	sealing ring
Passend zu Suitable for	Wellrohranschluss NW10	corrugated tube NW10
Norm Standard	DIN 72580	DIN 72580

Art.Nr Part No.	057036
--------------------	--------



16P Buchsengehäuse
16P socket housing

Verpackungsinhalt Content of package	Kontakte Verschraubung	contacts cap nut
Querschnitt der Adern Wire cross-sectional area	16x 1,6mm	16x 1.6mm

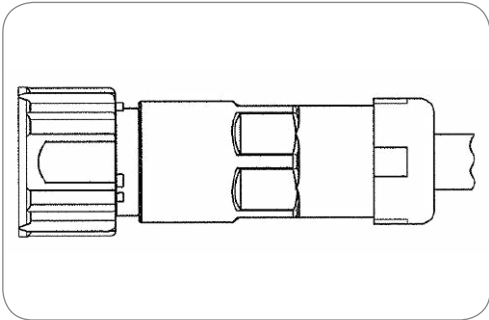

Art.Nr Part No.	381947	381948
Für Kabeldurchmesser For cable diameter	14,00mm	7,00mm - 9,00mm 7,00mm - 9,00mm



16P Stiftgehäuse
16P pin housing

Verpackungsinhalt Content of package	Kontakte Verschraubung	contacts cap nut
Querschnitt der Adern Wire cross-sectional area	16x 1,6mm	16x 1.6mm

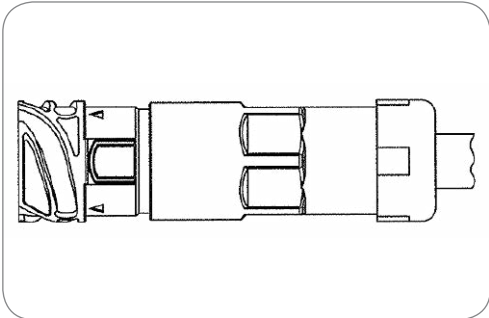

Art.Nr Part No.	381951	381952
Für Kabeldurchmesser For cable diameter	14,00mm	7,00mm - 9,00mm 7,00mm - 9,00mm

Leitungen
Cables

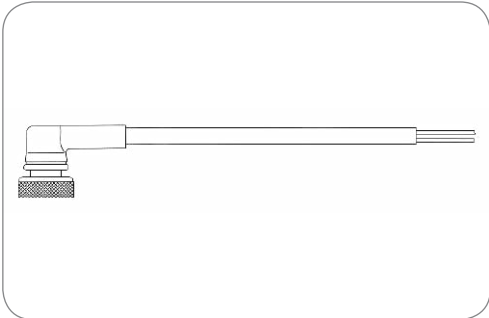

Art.Nr Part No.	721295	721274	721290	721292	721293
Leitungslänge [in m] Cable length [in m]	2,50 2.50	4,00 4.00	0,60 0.60	2,50 2.50	4,50 4.50
Gewindegröße Thread size	M24x1	M24x1	M27x1	M27x1	M27x1

2P Leitung mit 2P Steckgehäuse
2P cable with 2P plug housing

Anzahl der angeschlossenen Stecker No. of connected plugs	1	1
Anzahl der angeschlossenen Dosen No. of connected sockets	0	0
Querschnitt der Adern Wire cross-sectional area	2x 1,5mm ²	2x 1.5mm ²

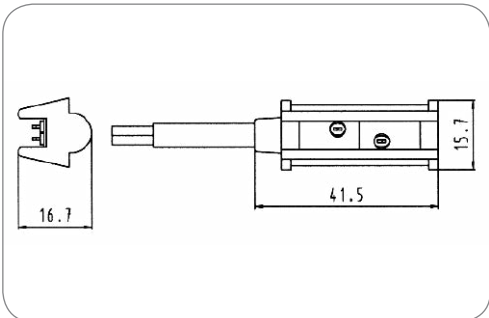

Art.Nr Part No.	721439	721453	721454	721455	721456	721466
Leitungslänge [in m] Cable length [in m]	0,50 0.50	1,00 1.00	2,00 2.00	3,50 3.50	5,00 5.00	1,50 1.50

2P „Click-In“ Leitung mit angespritztem Click-In Stecker
2P „Click-In“ cable with molded „Click In“ plug

Anzahl der angeschlossenen Stecker No. of connected plugs	1	1
Anzahl der angeschlossenen Dosen No. of connected sockets	0	0
Querschnitt der Adern Wire cross-sectional area	2x 1,0mm ²	2x 1.0mm ²

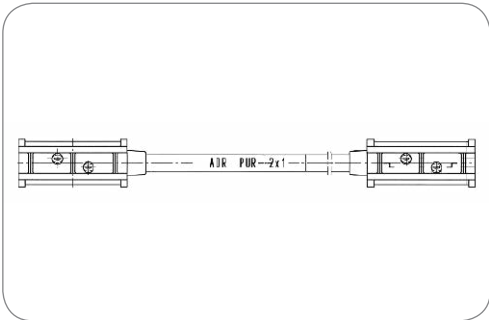

2P „Click-In“ Leitung mit angespritztem Click-In Stecker
2P „Click-In“ cable with molded „Click In“ plug

Anzahl der angeschlossenen Stecker No. of connected plugs	2	2
Anzahl der angeschlossenen Dosen No. of connected sockets	0	0
Querschnitt der Adern Wire cross-sectional area	2x 1,0mm ²	2x 1.0mm ²

Art.Nr Part No.	721061	721546
Verpackungsart Packaging	–	Karton cardboard box
Leitungslänge [in m] Cable length [in m]	0,50 0.50	0,20 0.20



Doppel Click-In zum Anschluss von zwei Flachkabeln (zwei Klemmstücke nötig)
Dual Click-In for connecting two flat cables (two clamp parts necessary)

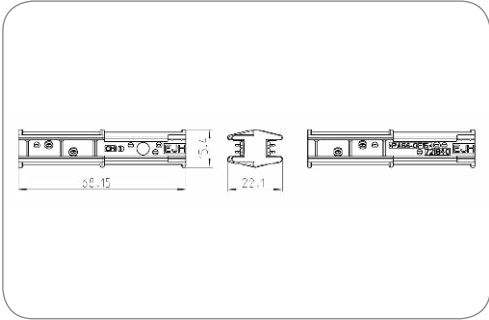

Art.Nr Part No.	721840
--------------------	--------



„Click-In“ Klemmstück
„Click-In“ clamp part

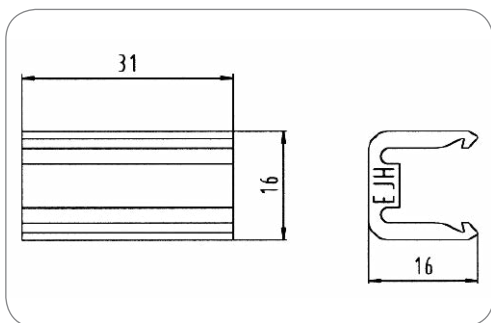

Art.Nr Part No.	047659	381130
Verpackungsart Packaging	-	Polybeutel PE bag

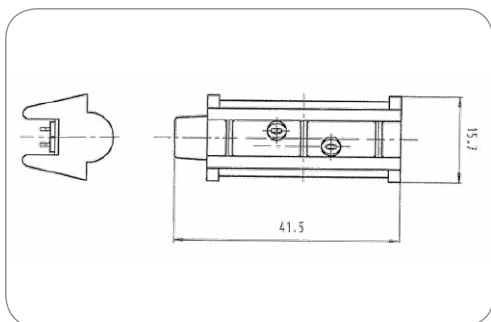

Click-In Leitungsverschluss
click-in cable fastener

Art.Nr Part No.	341115
--------------------	--------



Click-In Endstopfen
click-in end plug

Passend zu
Suitable for

Flachkabel

flat cable

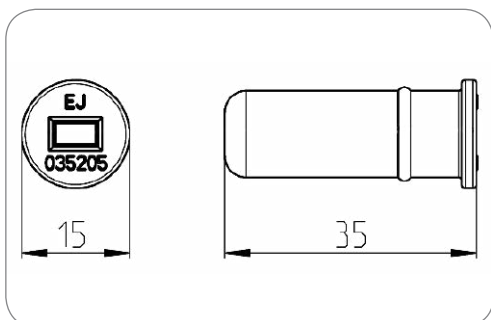

Art.Nr Part No.	035205
--------------------	--------

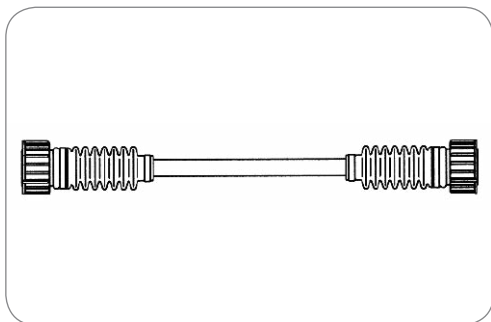

Art.Nr
Part No.

651081

15P Leitung mit 2x 16P Buchsengehäuse 15P cable with 2x 16P socket housing

Leitungsmaterial Material of cable	PVC	PVC
Anzahl der angeschlossenen Stecker No. of connected plugs	2	2
Anzahl der angeschlossenen Dosen No. of connected sockets	0	0
Querschnitt der Adern Wire cross-sectional area	12x 1,5mm ² + 3x 2,5mm ²	12x 1,5mm ² + 3x 2,5mm ²
Farbe der Leitung Cable color	schwarz	black

Art.Nr
Part No.

651081

651069

651082

651086

Leitungslänge [in m]
Cable length [in m]

7,00
7.00

10,00
10.00

14,00
14.00

17,00
17.00

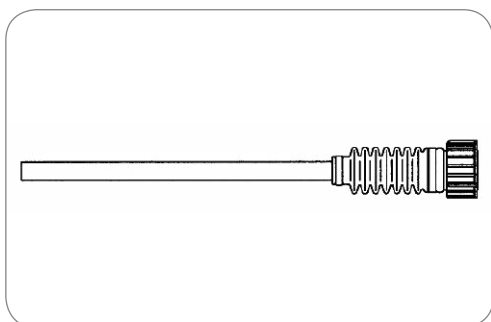

Art.Nr
Part No.

651057

651066

15P Leitung mit 16P Buchsengehäuse 15P cable with 16P socket housing

Leitungsmaterial Material of cable	PVC	PVC
Anzahl der angeschlossenen Stecker No. of connected plugs	1	1
Anzahl der angeschlossenen Dosen No. of connected sockets	0	0
Querschnitt der Adern Wire cross-sectional area	12x 1,5mm ² + 3x 2,5mm ²	12x 1,5mm ² + 3x 2,5mm ²
Farbe der Leitung Cable color	schwarz	black

Leitungslänge [in m]
Cable length [in m]

10,00
10.00

17,00
17.00

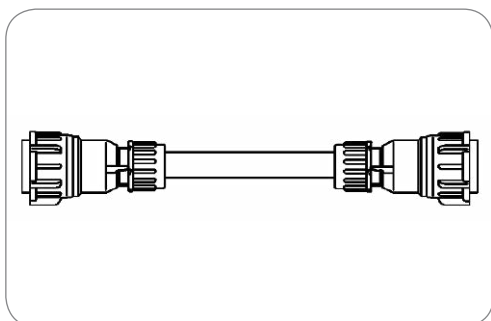

Art.Nr
Part No.

651307

651301

651300

651127

8P Leitung mit 2x 8P Buchsengehäuse 8P cable with 2x 8P socket housing

Leitungsmaterial Material of cable	PVC	PVC
Anzahl der angeschlossenen Stecker No. of connected plugs	2	2
Anzahl der angeschlossenen Dosen No. of connected sockets	0	0
Querschnitt der Adern Wire cross-sectional area	7x 1,0mm ² + 1x 1,5mm ²	7x 1,0mm ² + 1x 1,5mm ²
Farbe der Leitung Cable color	schwarz	black

Leitungslänge [in m]
Cable length [in m]

8,20
8.20

9,00
9.00

14,50
14.50

17,00
17.00

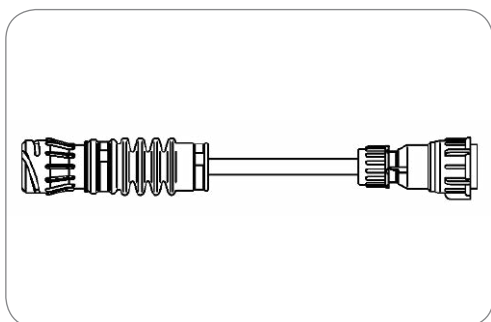

Art.Nr
Part No.

651133

651135

8P Leitung mit 8P Buchsengehäuse und 8P Stiftgehäuse 8P cable with 8P socket housing and 8P pin housing

Leitungsmaterial Material of cable	PVC	PVC
Anzahl der angeschlossenen Stecker No. of connected plugs	2	2
Anzahl der angeschlossenen Dosen No. of connected sockets	0	0
Querschnitt der Adern Wire cross-sectional area	7x 1,0mm ² + 1x 1,5mm ²	7x 1,0mm ² + 1x 1,5mm ²
Farbe der Leitung Cable color	schwarz	black

Leitungslänge [in m]
Cable length [in m]

10,00
10.00

17,00
17.00

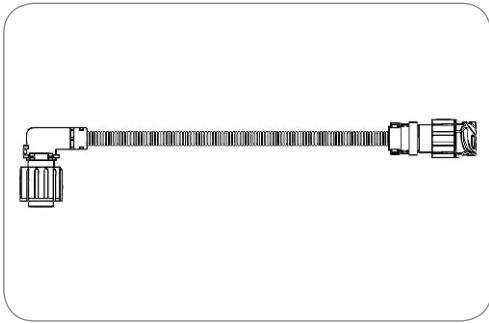

Art.Nr
Part No.

721532

7P Leitung mit 7P Buchsengehäuse und 7P Stiftgehäuse 7P cable with 7P plug housing and 7P pin housing

Leitungslänge [in m] Cable length [in m]	2,00	2.00
Anzahl der angeschlossenen Stecker No. of connected plugs	2	2
Anzahl der angeschlossenen Dosen No. of connected sockets	0	0
Querschnitt der Adern Wire cross-sectional area	6x 1,5mm ² + 1x 2,5mm ²	6x 1.5mm ² + 1x 2.5mm ²

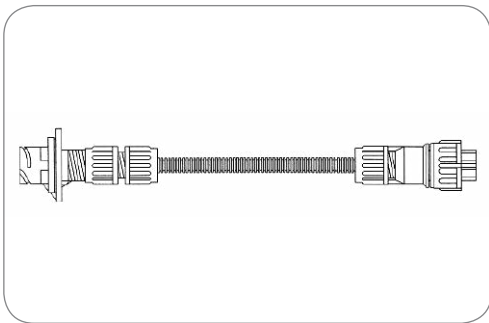

Art.Nr
Part No.

721315

8P Leitung (DIN 72580) mit 8P Buchsengehäuse und 8P Stiftgehäuse 8P cable (DIN 72580) with 8P socket housing and 8P pin housing

Besonderheit Special feature	Wellrohr corrugated tube	
Anzahl der angeschlossenen Stecker No. of connected plugs	2	2
Anzahl der angeschlossenen Dosen No. of connected sockets	0	0
Farbe der Leitung Cable color	schwarz black	

Leitungslänge [in m]
Cable length [in m]

1,00
1.00

721316

1,50
1.50

721317

2,00
2.00

721318

5,00
5.00

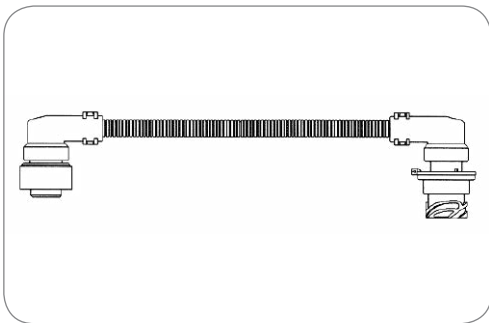

Art.Nr
Part No.

721428

721431

Leitungslänge [in m]
Cable length [in m]

1,00
1.00

2,00
2.00

7P Leitung mit 7P Buchsengehäuse und 7P Stiftgehäuse 7P cable with 7P socket housing and 7P pin housing

Besonderheit Special feature	Wellrohr corrugated tube	
Anzahl der angeschlossenen Stecker No. of connected plugs	2	2
Anzahl der angeschlossenen Dosen No. of connected sockets	0	0
Farbe der Leitung Cable color	schwarz black	



Produkte Products	Seite Page
Akku-Handcrimpzange (VG 96917) Battery Crimping Tool (VG 96917)	453
Crimptisch Crimping Table	454
Handcrimpzangen Hand Crimping Tools	455

Crimpwerkzeuge und Crimptische

Für die fachgerechte Verarbeitung unserer Produkte bieten wir Crimpwerkzeuge und Crimptische mit entsprechendem Zubehör für unsere Kontakte an.

Eigenschaften

- Verarbeitungswerkzeuge für Klein- und Großserien erhältlich
- Leichte Bedienung
- Robuste Bauweise

Crimping Tools and Tables

For the professional assembly of our products, we offer crimping tools and tables with fitting accessories for our contacts.

Features

- Application tools for small and large series available
- Easy handling
- Sturdy construction

Akku-Handcrimpzange (VG 96917)
Battery Crimping Tool (VG 96917)



Art.Nr Part No.	361061
--------------------	--------

Akku-Handcrimpzange für VG-Einsätze
Battery crimping tool for VG inserts

Verpackungsinhalt Content of package	Koffer Ladegerät	case charger
---	---------------------	-----------------



Art.Nr Part No.	382716	382715
Passend zu Suitable for	für 35 mm², nach VG 95236T11AF001 for 35 mm², according to VG 95236T11AF001	für 50 mm², nach VG 95236T11AC002 for 50 mm², according to VG 95236T11AC002
Querschnitt der Adern Wire cross-sectional area	35mm²	50mm²

Crimpbacken für Akku-Handcrimpzange für 35 mm², nach VG 95236T11AF001
Crimping jaws for battery crimping tool for 35 mm², according to VG 95236T11AF001



Art.Nr Part No.	037524	037525	037526
Passend zu Suitable for	für 35 mm² Kontakthülsen (Art.-Nr. 382092), 35 mm² Kombi-Kontakthülsen (Art.-Nr. 382094) und 50 mm² Kontakthülsen (Art.-Nr. 382093), nach VG 95236T11AD006 for 35 mm² contact sockets (part no. 382092), 35 mm² combination contact sockets (part no. 382094) and 50 mm² contact sockets (part no. 382093), according to VG 95236T11AD006	für 50 mm² Kombi-Kontakthülsen (Art.-Nr. 382094), nach VG 95236T11AD009 for 50 mm² combination contact sockets (part no. 382094), according to VG 95236T11AD009	für 35 mm² Stiftkontakte (Art.-Nr. 021797-1) und 50 mm² Stiftkontakte (Art.-Nr. 021814-1), nach VG 95236T11AD001 for 35 mm² pin contacts (part no. 021797-1) and 50 mm² pin contacts (part no. 021814-1), according to VG 95236T11AD001

Position-/Anschlagshalter für 35 mm² Kontakthülsen (Art.-Nr. 382092), 35 mm² Kombi-Kontakthülsen (Art.-Nr. 382094) und 50 mm² Kontakthülsen (Art.-Nr. 382093), nach VG 95236T11AD006
Position-/stopper bush for 35 mm² contact sockets (part no. 382092), 35 mm² combination contact sockets (part no. 382094) and 50 mm² contact sockets (part no. 382093), according to VG 95236T11AD006

Crimptisch Crimping Table

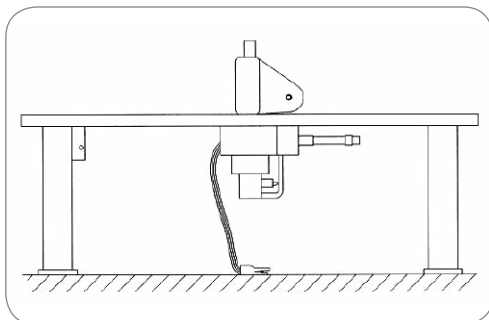

Art.Nr.
Part No.

361045

Crimptisch für Serienfertigung mit pneumatischer Steuerung und Fußschalter mit Crimpstempel für Leitungsquerschnitt 0,75 - 6,0mm²

Crimping table for serial production with pneumatic control system and floor contact with crimp stamp for cross sectional area 0.75 - 6.0mm²

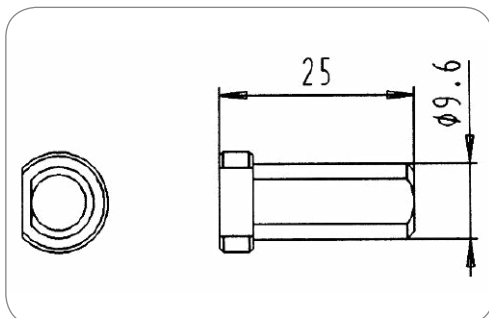

Anschlaghülse für 13P/12V (ISO 11446) und 13P/24V (ähnl. ISO 11446) Kontakthülsen
Stopper bush for 13P/12V (ISO 11446) and 13P/24V (similar ISO 11446) contact sockets

025632

Anschlaghülse für 13P/12V (ISO 11446) Kontakthülsen, kurz
Stopper bush for 13P/12V (ISO 11446) contact sockets, short

025636

Anschlaghülse für 13P/12V (ISO 11446) und 13P/24V (ähnl. ISO 11446) Kontaktstifte
Stopper bush for 13P/12V (ISO 11446) and 13P/24V (similar ISO 11446) contact pins

025633

Anschlaghülse für ABS/12V (ISO 7638-2), ABS/24V (ISO 7638-1), 15P/24V (ISO 12098) und 13P/24V (ähnlich ISO 12098) Kontakthülsen und -stifte
Stopper bush for ABS/12V (ISO 7638-2), ABS/24V (ISO 7638-1), 15P/24V (ISO 12098) and 13P/24V (similar ISO 12098) contact sockets and pins

025634

Anschlaghülse für 7P/12V (ISO 1724 und ISO 3732) Kontakthülsen, kurz
Stopper bush for 7P/12V (ISO 1724 und ISO 3732) contact sockets, short

025110

Anschlaghülse für 7P/12V (ISO 3732) Kontakthülsen, lang
Stopper bush for 7P/12V (ISO 3732) contact sockets, long

025111

Anschlaghülse für 7P/12V (ISO 1724 und ISO 3732) Kontaktstifte
Stopper bush for 7P/12V (ISO 1724 und ISO 3732) contact pins

025109

Einstelldorn für Kontakte
calibration pin for contacts

Passend zu
Suitable for

Crimptisch (Art.-Nr. 361045)

crimping table (part no. 361045)

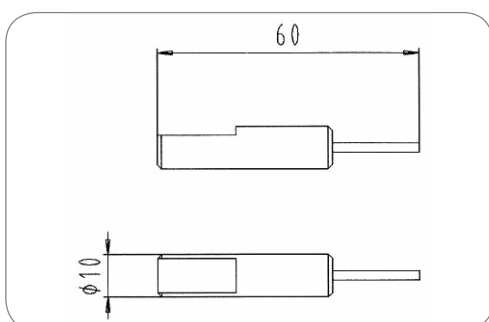

Art.Nr.
Part No.

382000

382002

382004

382005

382006

382007

Querschnitt der Adern
Wire cross-sectional area

0,75mm²
0.75mm²

1,0 - 1,5mm²
1.0 - 1.5mm²

2,0 - 2,5mm²
2.0 - 2.5mm²

3,0mm²
3.0mm²

4,0mm²
4.0mm²

6,0mm²
6.0mm²

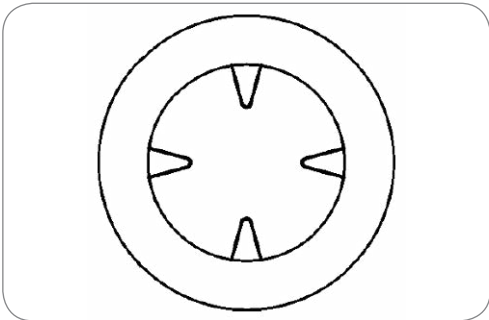

Art.Nr
Part No.

381548

Crimpstempel
crimp stamp

Passend zu Suitable for	Crimptisch (Art.-Nr. 361045)	crimping table (part no. 361045)
Querschnitt der Adern Wire cross-sectional area	0,75 - 6,0mm ²	0.75 - 6.0mm ²

Handcrimpzangen
Hand Crimping Tools

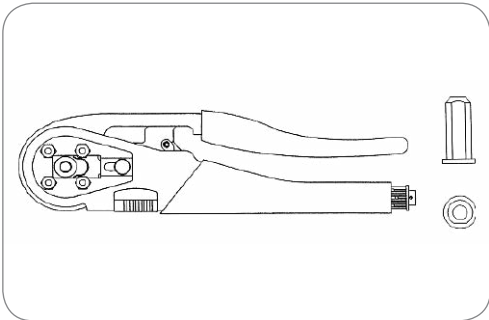

Art.Nr
Part No.

361040

Handcrimpzange für 4-Kerb Crimpung mit passender Anschlaghülse für Kontakthülsen und -stifte:
ABS/24 V (ISO 7638-1)
ABS/12 V (ISO 7638-2)
15P/24 V (ISO 12098)
13P/24 V (ähnl. ISO 12098)
Hand crimping tool for 4-notch crimping with stopper bush for contact sockets and pins:
ABS/24 V (ISO 7638-1)
ABS/12 V (ISO 7638-2)
15P/24 V (ISO 12098)
13P/24 V (similar ISO 12098)

Besonderheit Special feature	not suitable for JAEGER Expert or Basic system	
Normzusatz Addition to standard	ADR / ABS / EBS	ADR / ABS / EBS

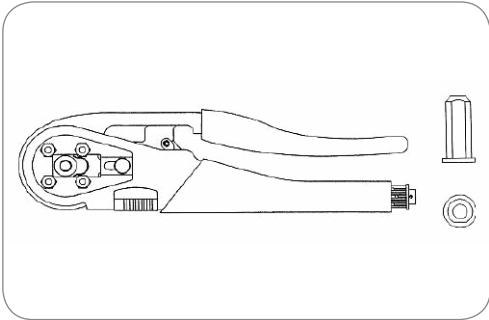

Art.Nr
Part No.

361049

Handcrimpzange für 4-Kerb Crimpung mit passender Anschlaghülse für Kontaktstifte:
13P/12 V (ISO 11446)
13P/24 V (ähnl. ISO 11446)
Hand crimping tool for 4-notch crimping with stopper bush for contact pins:
13P/12 V (ISO 11446)
13P/24 V (similar ISO 11446)

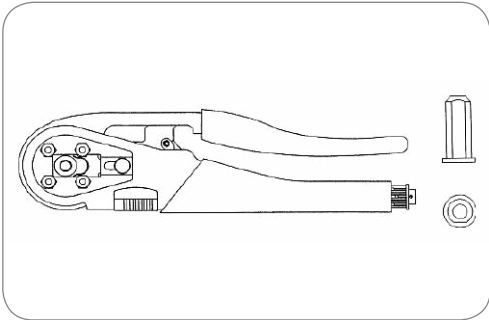

Art.Nr
Part No.

361050

Handcrimpzange für 4-Kerb Crimpung mit passender Anschlaghülse für Kontakthülsen:
13P/12 V (ISO 11446)
13P/24V (ähnl. ISO 11446)
Hand crimping tool for 4-notch crimping with stopper bush for contact sockets:
13P/12 V (ISO 11446)
13P/24V (ähnl. ISO 11446)

Besonderheit Special feature	nicht geeignet für JAEGER Expert	not suitable for JAEGER Expert
---------------------------------	----------------------------------	--------------------------------



Handcrimpzange für 4-Kerb Crimpung ohne Anschlaghülsen Hand crimping tool for 4-notch crimping without stopper bush

Besonderheit
Special feature

not suitable for JAEGER Expert

Stopper bush not included.
For Basic system order stopper bush 038240

Hand crimping tool for 4-notch crimping without stopper bush for contact sockets and pins: ABS/24 V (ISO 7638-1)
ABS/12 V (ISO 7638-2)
15P/24 V (ISO 12098)
13P/24 V (similar ISO 12098)
Stopper Bush 038240 is required for Basic system

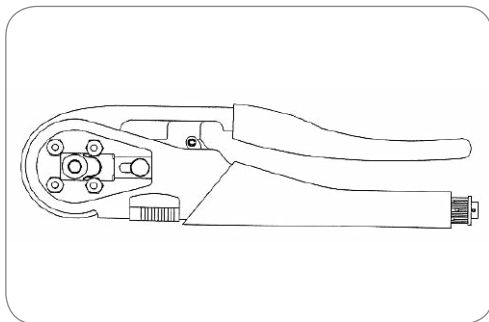

Art.Nr
Part No.

361057

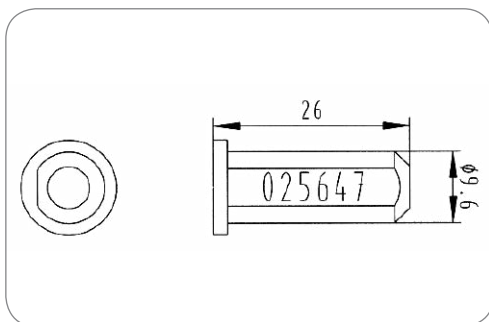

Anschlaghülse für 7P/12V (ISO 1724 und ISO 3732) Kontaktstifte
Stopper bush for 7P/12V (ISO 1724 und ISO 3732) contact pins

025298

Anschlaghülse für 7P/12V (ISO 1724 und ISO 3732) Kontakthülsen
Stopper bush for 7P/12V (ISO 1724 und ISO 3732) contact sockets

025299



„JAEGER Expert“ Handcrimpzange (ISO 1724 -Typ N / ISO 11446 / SAE J1239) für wasserdichte JAEGER Expert Steckdosen (0,5-2,5mm²)
„JAEGER Expert“ hand crimping tool (ISO 1724 -Type N / ISO 11446 / SAE J1239) for watertight JAEGER Expert sockets (0.5-2.5mm²)

Art.Nr
Part No.

361063



„JAEGER Expert“ Handcrimpzange (ISO 12098 / ISO 7638-1 / ISO 7638-2 / ISO 1185 -Typ N / ISO 3731 -Typ S) für wasserdichte JAEGER Expert Steckdosen (1,0-1,5mm² | 2,5mm² | 4,0mm²)
„JAEGER Expert“ hand crimping tool (ISO 12098 / ISO 7638-1 / ISO 7638-2 / ISO 1185 -Type N / ISO 3731 -Type S) for watertight JAEGER Expert sockets (1.0-1.5mm² | 2.5mm² | 4.0mm²)

Art.Nr
Part No.

361069



Art.Nr Part No.	361065
--------------------	--------

Handcrimpzange (SAE J560 - Primary / SAE J560 - Auxiliary) für wasserdichte JAEGER Expert Steckdosen (8, 10, 12 AWG)
hand crimping tool (SAE J560 - Primary / SAE J560 - Auxiliary) for watertight JAEGER Expert sockets (8, 10, 12 AWG)



Art.Nr Part No.	361066
--------------------	--------

Handcrimpzange (AS 4177.5) für wasserdichte JAEGER Expert Steckdosen
hand crimping tool (AS 4177.5) for watertight JAEGER Expert sockets

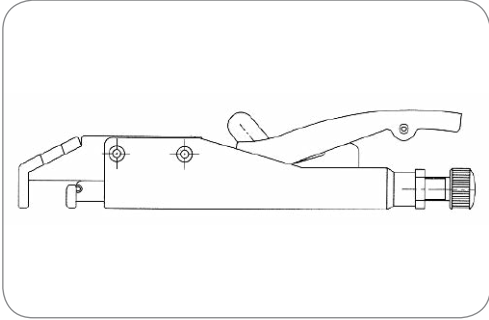

Art.Nr Part No.	361056
--------------------	--------

Click-In Handcrimpzange
click-in hand crimping tool

Besonderheit
Special feature

vorjustiert

preadjusted

Schema 1 Diagram 1

Contact allocation 15P (ISO 12098) Kontaktbelegung 15P (ISO 12098)

1	Left-hand direction indicator light Fahrtrichtungsanzeiger links
2	Right-hand direction indicator light Fahrtrichtungsanzeiger rechts
3	Rear fog light Nebelschlusslicht
4	Common return Masse
5	Left-hand rear, position and marker light Linke Schluss-, Begrenzungsleuchten
6	Right-hand rear, position and marker light Rechte Schluss-, Begrenzungsleuchten
7	Brake lights Bremsleuchte
8	Reversing light Rückfahrleuchte
9	Power supply (steady, constant) Stromversorgung (Dauerplus)
10	Worn brake line sensor Sensor für Bremsbelagverschleißanzeige
11	Pressure sensor for spring brake Anzeige für Federspeicherbremse
12	Axle lifting device Achsanhebung
13	Common return data lines Masse für Datenleitung
14	CAN-H CAN-H
15	CAN-L CAN-L

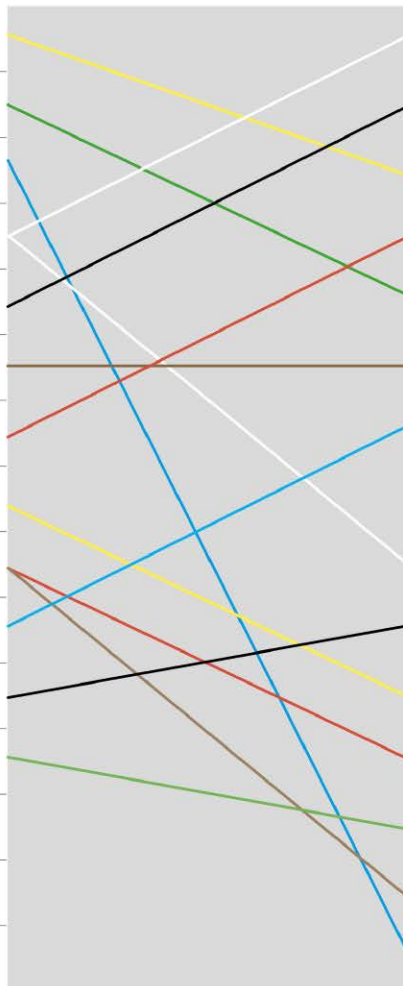

Contact allocation 7P N (ISO 1185) Kontaktbelegung 7P N (ISO 1185)

1	Common return Masse
2	Left-hand rear, position and marker light Linke Schluss-, Begrenzungsleuchten
3	Left-hand direction indicator light Fahrtrichtungsanzeiger links
4	Brake lights Bremsleuchte
5	Right-hand direction indicator light Fahrtrichtungsanzeiger rechts
6	Right-hand rear, position and marker light Rechte Schluss-, Begrenzungsleuchten
7	Trailer brake control Steuerung Anhängerbremse

Contact allocation 7P S (ISO 3731) Kontaktbelegung 7P S (ISO 3731)

1	Common return Masse
2	Not allocated Nicht belegt
3	Reversing light Rückfahrleuchte
4	Power supply (steady, constant) Stromversorgung (Dauerplus)
5	Control device with common return Kontrolleinrichtung über Masse
6	Power supply controlled by ignition switch Stromversorgung über Zündschalter gesteuert
7	Rear fog light Nebelschlusslicht

Schema 2 Diagram 2

Contact allocation 15P (ISO 12098)

Kontaktbelegung 15P (ISO 12098)

1	Left-hand direction indicator light Fahrtrichtungsanzeiger links
2	Right-hand direction indicator light Fahrtrichtungsanzeiger rechts
3	Rear fog light Nebelschlusslicht
4	Common return Masse
5	Left-hand rear, position and marker light Linke Schluss-, Begrenzungsleuchten
6	Right-hand rear, position and marker light Rechte Schluss-, Begrenzungsleuchten
7	Brake lights Bremsleuchte
8	Reversing light Rückfahrleuchte
9	Power supply (steady, constant) Stromversorgung (Dauerplus)
10	Worn brake line sensor Sensor für Bremsbelagverschleißanzeige
11	Pressure sensor for spring brake Anzeige für Federspeicherbremse
12	Axle lifting device Achsanhebung
13	Common return data lines Masse für Datenleitung
14	CAN-H CAN-H
15	CAN-L CAN-L

Contact allocation 7P N (ISO 1185)

Kontaktbelegung 7P N (ISO 1185)

1	Common return Masse
2	Left-hand rear, position and marker light Linke Schluss-, Begrenzungsleuchten
3	Left-hand direction indicator light Fahrtrichtungsanzeiger links
4	Brake lights Bremsleuchte
5	Right-hand direction indicator light Fahrtrichtungsanzeiger rechts
6	Right-hand rear, position and marker light Rechte Schluss-, Begrenzungsleuchten
7	Trailer brake control Steuerung Anhängerbremse

Contact allocation 7P S (ISO 3731)

Kontaktbelegung 7P S (ISO 3731)

1	Common return Masse
2	Not allocated Nicht belegt
3	Reversing light Rückfahrleuchte
4	Power supply (steady, constant) Stromversorgung (Dauerplus)
5	Control device with common return Kontrolleinrichtung über Masse
6	Power supply controlled by ignition switch Stromversorgung über Zündschalter gesteuert
7	Rear fog light Nebelschlusslicht

The cable between pole no. 14 of the 15P plug and pole no. 7 of the 7P plug is only allocated with the 15P plug and is placed insulated and back tied in 7P plug.

Leitung zwischen Pol Nr. 14 im 15P-Stecker und Pol Nr. 7 im 7P-Stecker ist nur auf der 15-poligen Seite angeschlossen und liegt isoliert und zurückgebunden im 7P-Stecker.

Schema 3
Diagram 3



Schema 4
Diagram 4

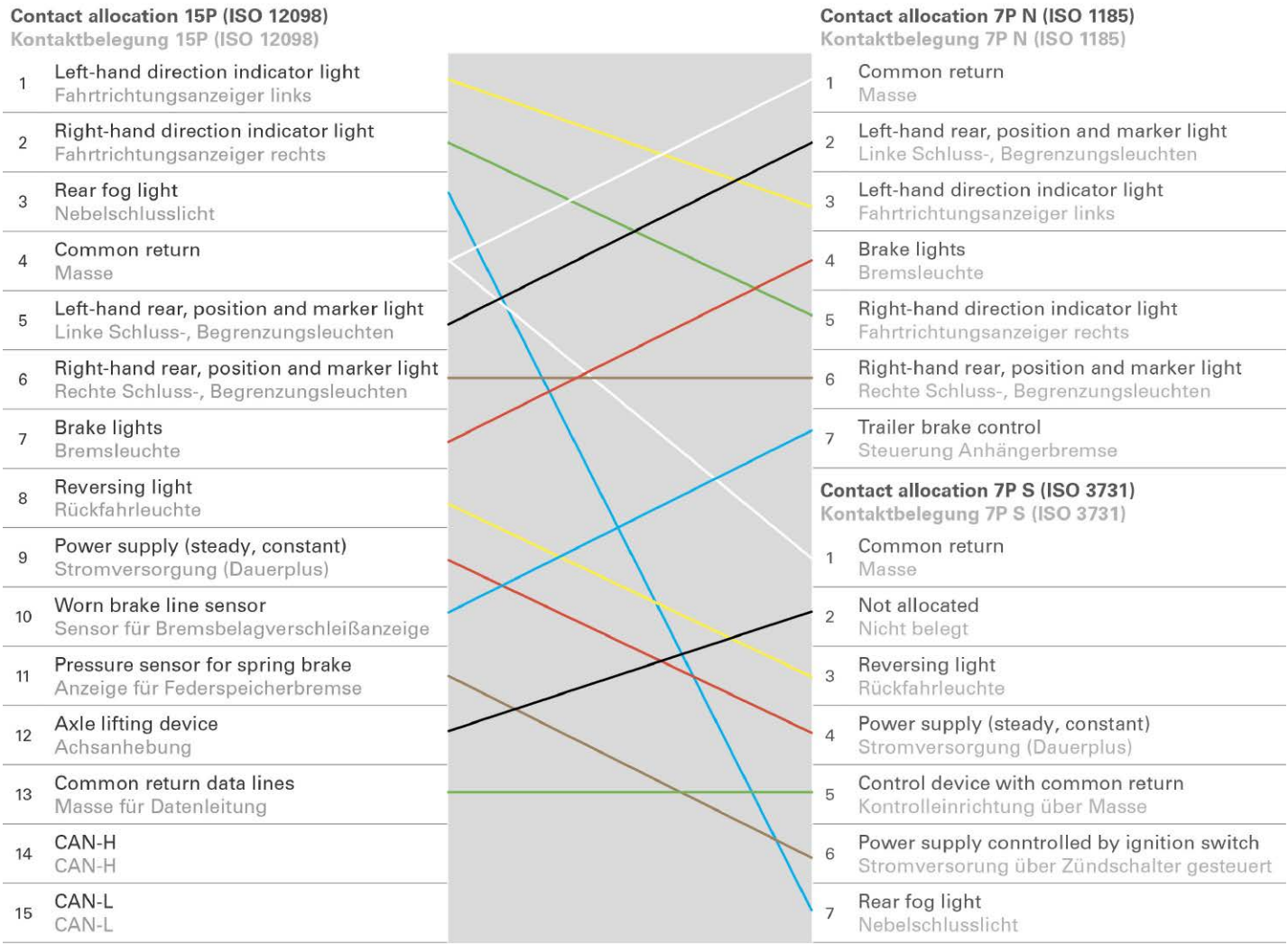

Schema 5

Diagram 5

Contact allocation 15P (ISO 12098)

Kontaktbelegung 15P (ISO 12098)

1	Left-hand direction indicator light Fahrtrichtungsanzeiger links
2	Right-hand direction indicator light Fahrtrichtungsanzeiger rechts
3	Rear fog light Nebelschlusslicht
4	Common return Masse
5	Left-hand rear, position and marker light Linke Schluss-, Begrenzungsleuchten
6	Right-hand rear, position and marker light Rechte Schluss-, Begrenzungsleuchten
7	Brake lights Bremsleuchte
8	Reversing light Rückfahrleuchte
9	Power supply (steady, constant) Stromversorgung (Dauerplus)
10	Worn brake line sensor Sensor für Bremsbelagverschleißanzeige
11	Pressure sensor for spring brake Anzeige für Federspeicherbremse
12	Axle lifting device Achsanhebung
13	Common return data lines Masse für Datenleitung
14	CAN-H CAN-H
15	CAN-L CAN-L



Contact allocation 7P N (ISO 1185)

Kontaktbelegung 7P N (ISO 1185)

1	Common return Masse
2	Left-hand rear, position and marker light Linke Schluss-, Begrenzungsleuchten
3	Left-hand direction indicator light Fahrtrichtungsanzeiger links
4	Brake lights Bremsleuchte
5	Right-hand direction indicator light Fahrtrichtungsanzeiger rechts
6	Right-hand rear, position and marker light Rechte Schluss-, Begrenzungsleuchten
7	Trailer brake control Steuerung Anhängerbremse

Contact allocation 7P S (ISO 3731)

Kontaktbelegung 7P S (ISO 3731)

1	Common return Masse
2	Not allocated Nicht belegt
3	Reversing light Rückfahrleuchte
4	Power supply (steady, constant) Stromversorgung (Dauerplus)
5	Control device with common return Kontrolleinrichtung über Masse
6	Power supply controlled by ignition switch Stromversorgung über Zündschalter gesteuert
7	Rear fog light Nebelschlusslicht

Schema 6
Diagram 6

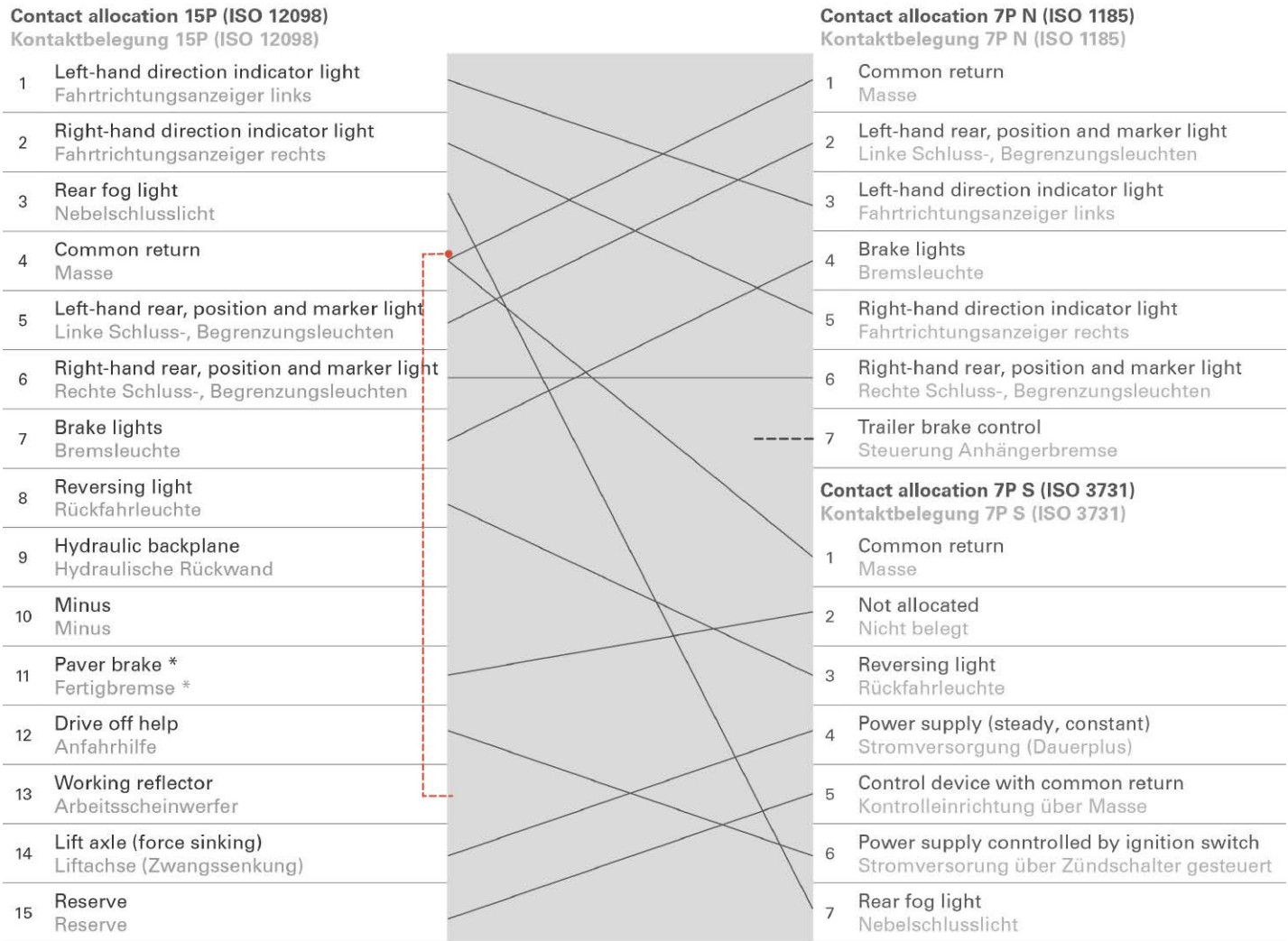

* Directional device to magnetic valve for brake system trailer (semi trailer for asphalt paving in road works)
 * Ansteuerung Magnetventil für Bremssystem Anhänger (Kippsattelanhänger zur Teerdeckenfertigung im Straßenbau)

All used wires are white colored with printed numbers in black. Only the wire from pin 13 to pin 4 of 15P plug is colored in red/white. Pin 7 in 7P-N plug is not allocated.
 Alle genutzten Adern sind in weiß mit schwarzem Nummernaufdruck. Lediglich die Ader von Pol 13 zu Pol 4 des 15P Steckers ist rot/weiß gefärbt. Pol 7 in 7P-N Stecker ist nicht angeschlossen.

Schema 7
Diagram 7

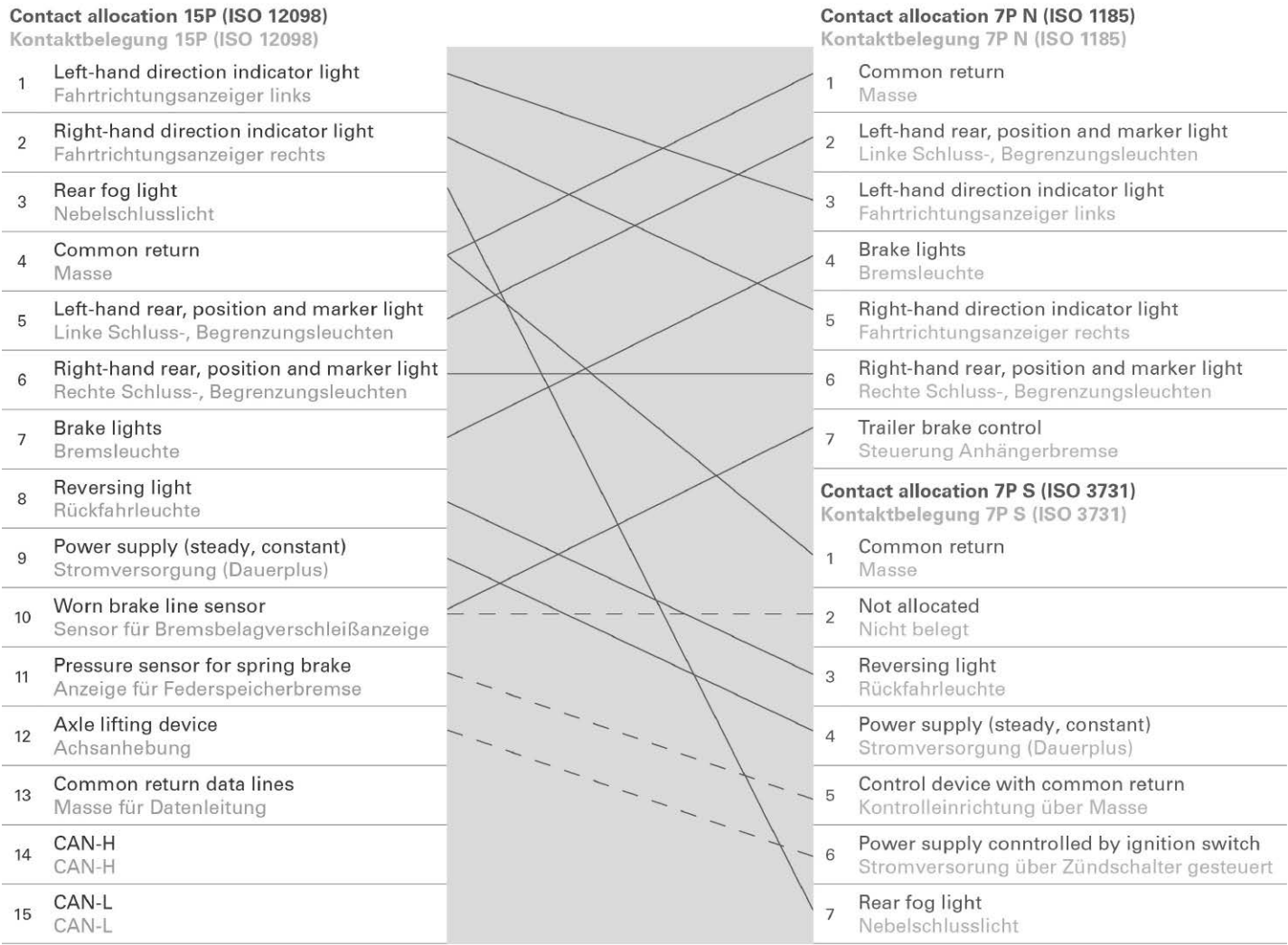

All used wires are white with printed numbers in black.
Alle genutzten Adern sind weiß mit schwarzem Nummernaufdruck.

Schema 8
Diagram 8



Schema 9
Diagram 9

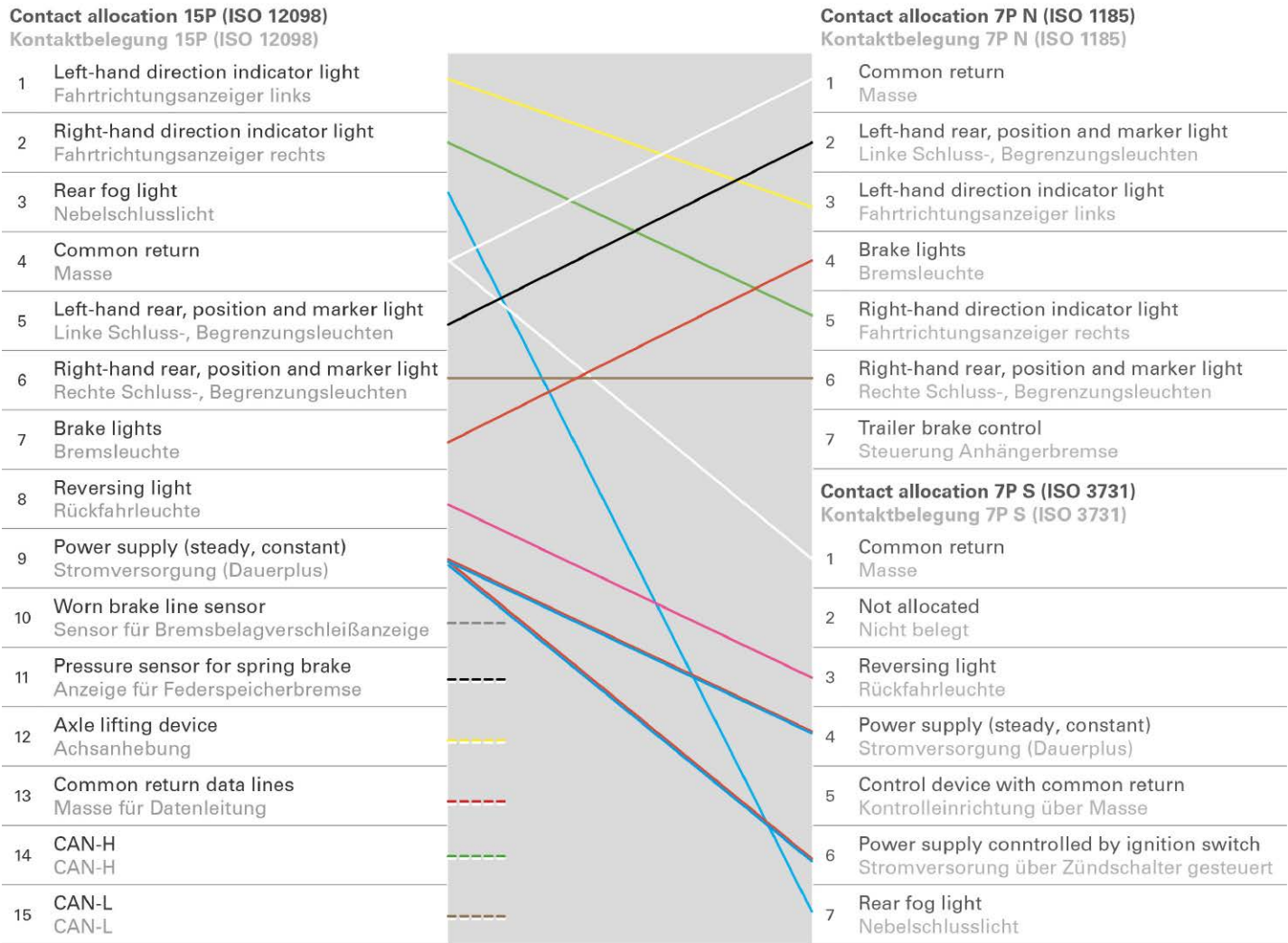

Wires 10 to 15 are not allocated.
Adern 10 bis 15 sind nicht angeschlossen.

Schema 10

Diagram 10

Contact allocation 15P (ISO 12098)

Kontaktbelegung 15P (ISO 12098)

1	Left-hand direction indicator light Fahrtrichtungsanzeiger links
2	Right-hand direction indicator light Fahrtrichtungsanzeiger rechts
3	Rear fog light Nebelschlusslicht
4	Common return Masse
5	Left-hand rear, position and marker light Linke Schluss-, Begrenzungsleuchten
6	Right-hand rear, position and marker light Rechte Schluss-, Begrenzungsleuchten
7	Brake lights Bremsleuchte
8	Reversing light Rückfahrleuchte
9	Hydraulic backplane Hydraulische Rückwand
10	Minus Minus
11	Paver brake * Fertigbremse *
12	Drive off help Anfahrhilfe
13	Working reflector Arbeitsscheinwerfer
14	Lift axle (force sinking) Liftachse (Zwangssenkung)
15	Reserve Reserve

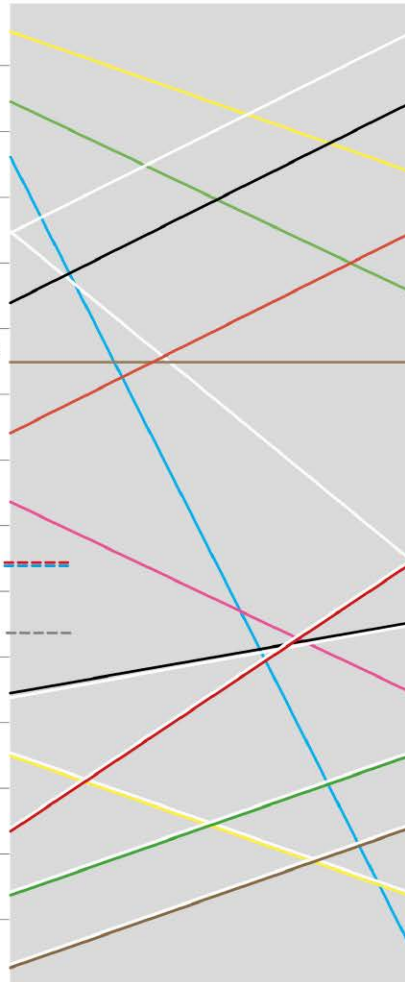

Contact allocation 7P N (ISO 1185)

Kontaktbelegung 7P N (ISO 1185)

1	Common return Masse
2	Left-hand rear, position and marker light Linke Schluss-, Begrenzungsleuchten
3	Left-hand direction indicator light Fahrtrichtungsanzeiger links
4	Brake lights Bremsleuchte
5	Right-hand direction indicator light Fahrtrichtungsanzeiger rechts
6	Right-hand rear, position and marker light Rechte Schluss-, Begrenzungsleuchten
7	Trailer brake control Steuerung Anhängerbremse

Contact allocation 7P S (ISO 3731)

Kontaktbelegung 7P S (ISO 3731)

1	Common return Masse
2	Not allocated Nicht belegt
3	Reversing light Rückfahrleuchte
4	Power supply (steady, constant) Stromversorgung (Dauerplus)
5	Control device with common return Kontrolleinrichtung über Masse
6	Power supply controlled by ignition switch Stromversorgung über Zündschalter gesteuert
7	Rear fog light Nebelschlusslicht

* Directional device to magnetic valve for brake system trailer (semi trailer for asphalt paving in road works)

* Ansteuerung Magnetventil für Bremssystem Anhänger (Kippsattelanhänger zur Teerdeckenfertigung im Straßenbau)

Schema 11
Diagram 11

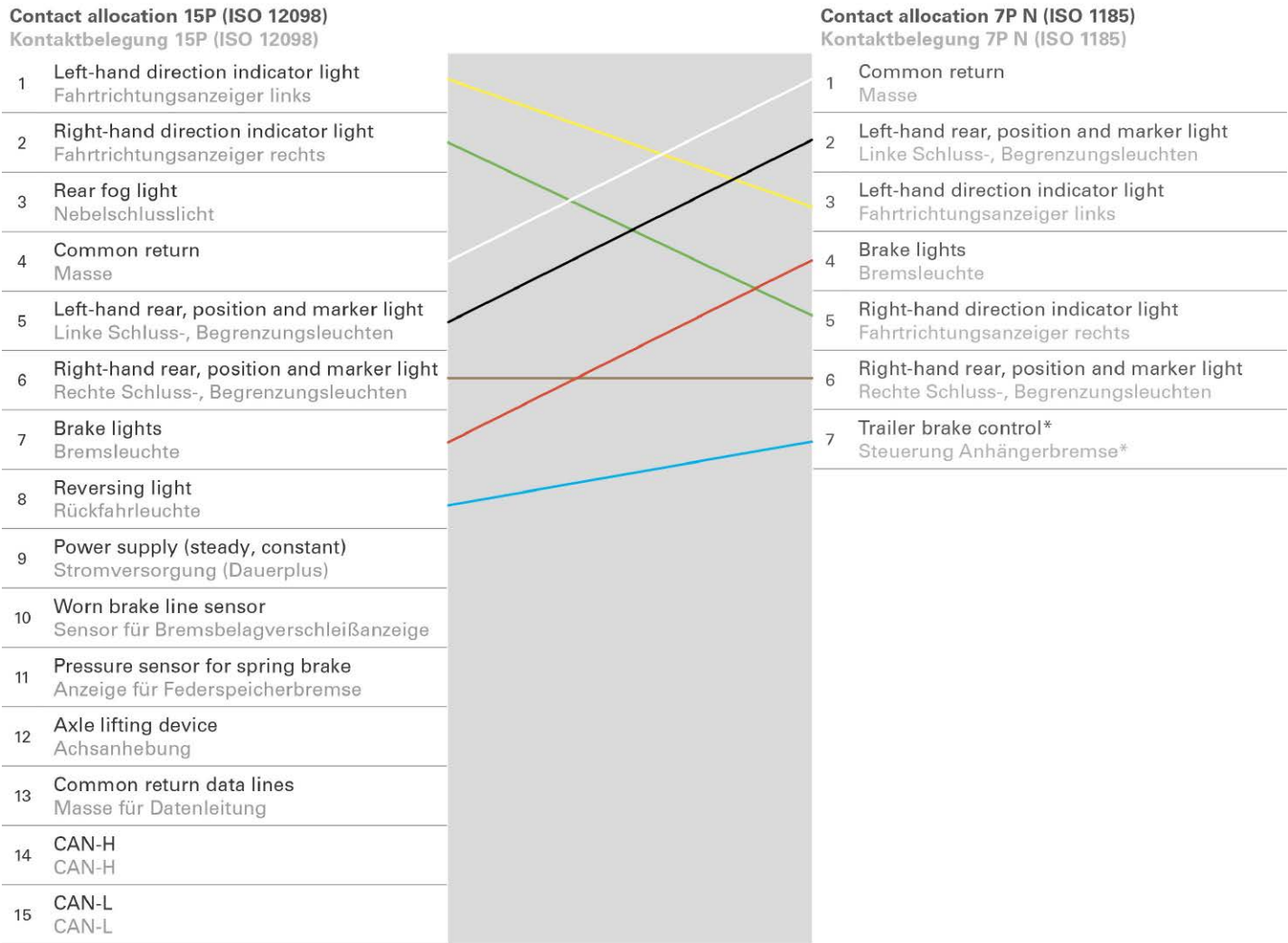

* Chamber 8 of 15p plug is connected with chamber 7 of 7p socket. This pinout is not according to ISO 1185 and 12098.
* Kammer 8 des 15P-Steckers mit Kammer 7 der 7P-Steckdose verbunden. Diese Belegung entspricht nicht der ISO Norm 1185 und 12098.

Schema 12
Diagram 12

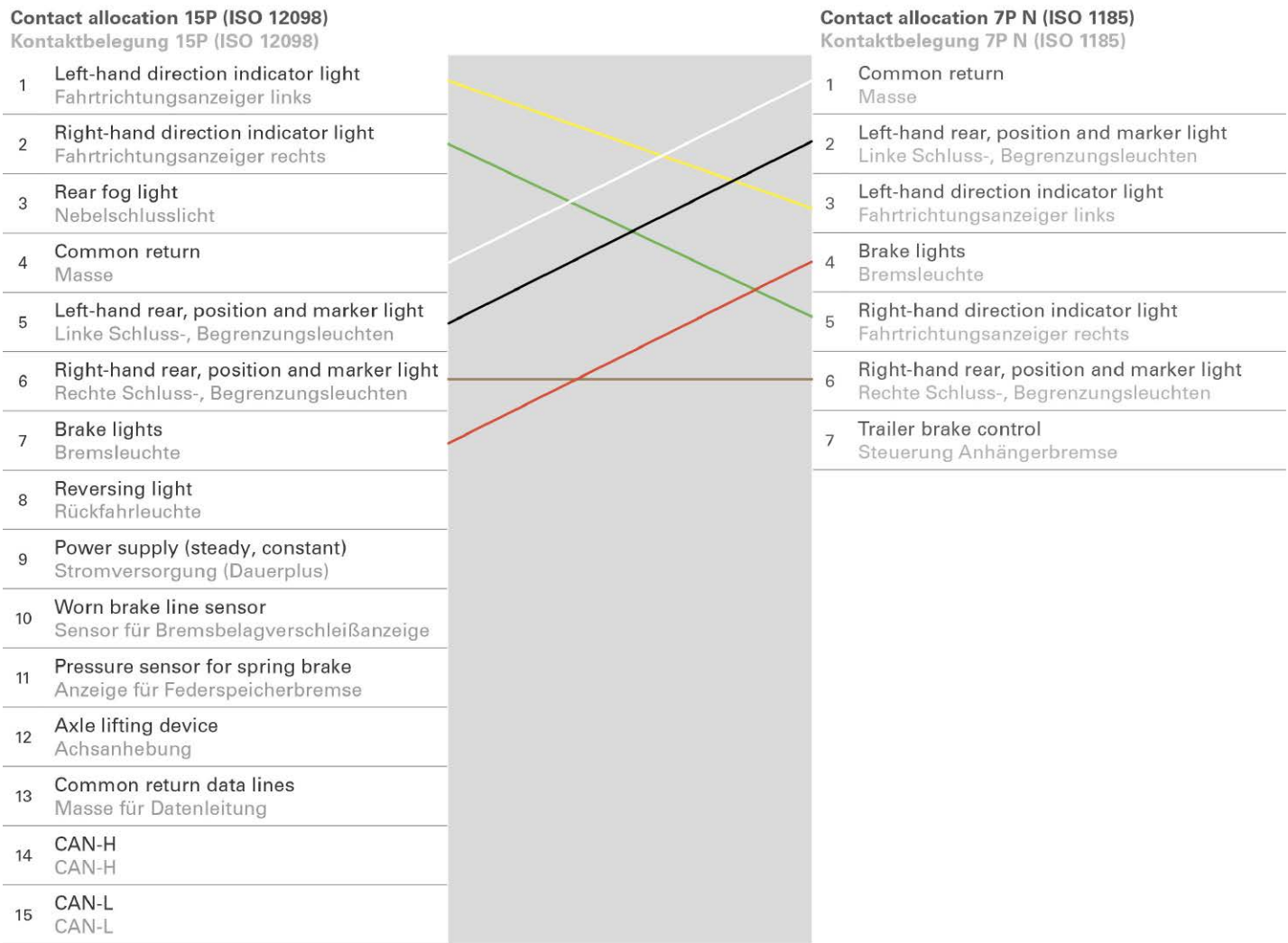

Schema 13
Diagram 13

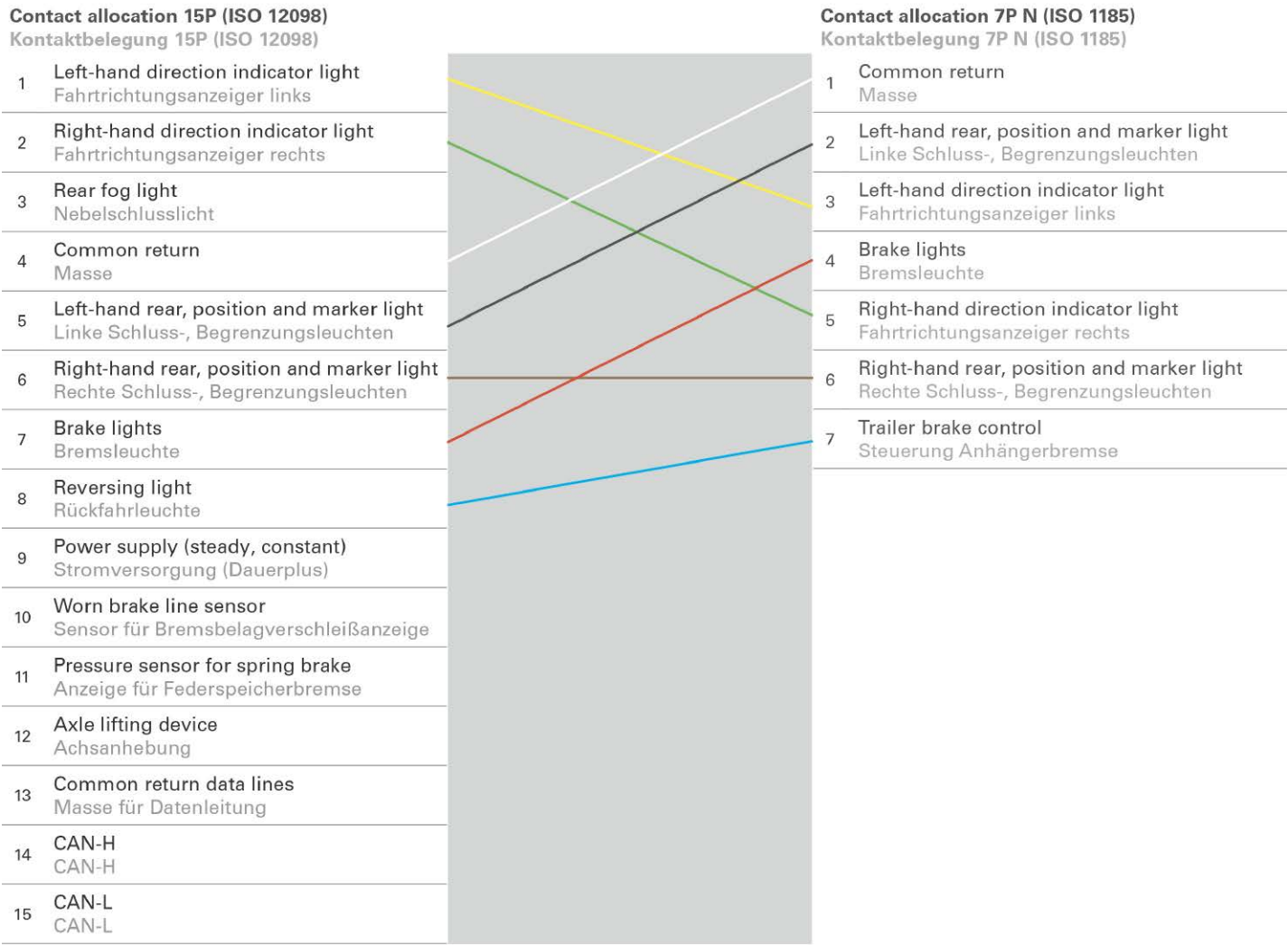

Schema 14
Diagram 14

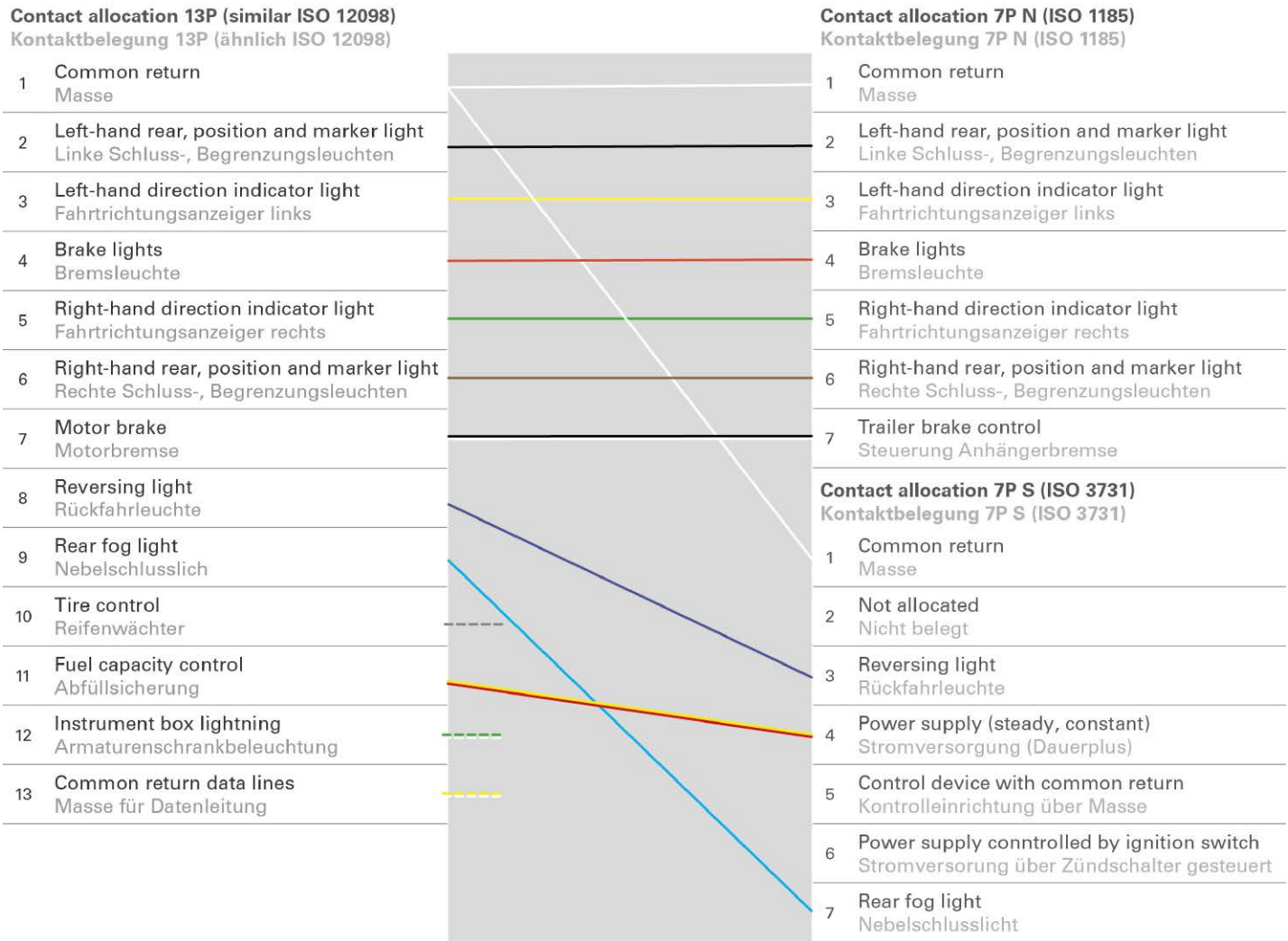

Wire 10, 12 and 13 are connected at 13P plug but not allocated 7P socket
 Leitungen 10, 12 und 13 sind am 13P-Stecker gesteckt aber in der 7P-Steckdose nicht angeschlossen

Schema 15
Diagram 15

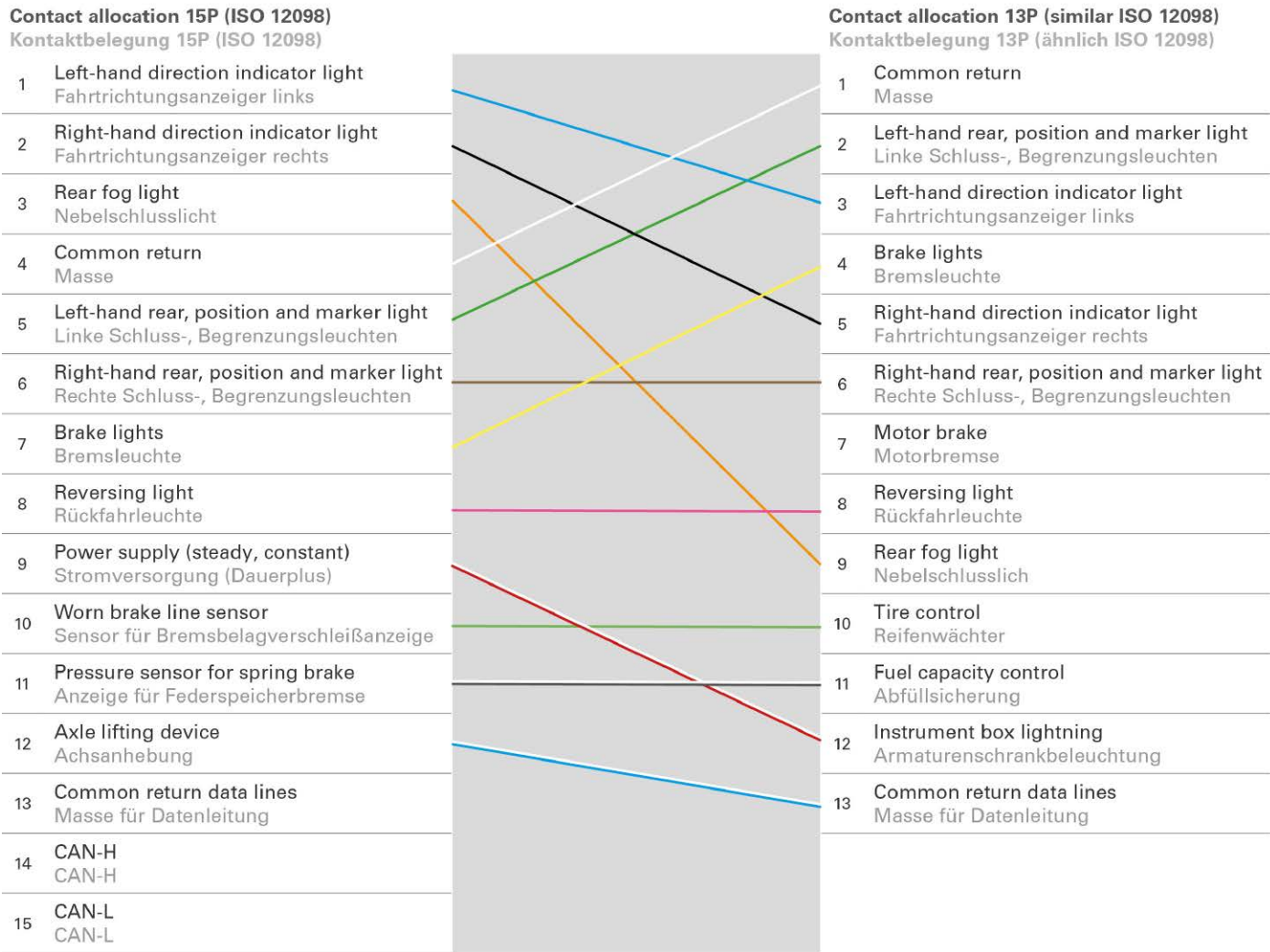

Nr. / No.	Page / Seite	Nr. / No.	Page / Seite	Nr. / No.	Page / Seite	Nr. / No.	Page / Seite	Nr. / No.	Page / Seite
016271	116, 162, 184	025736-3	236, 260,	034928-4	198, 204	035776	243, 266,	037525	453
016463	245, 272		373, 398	034930	199, 204		379, 404	037526	453
016558	54	025737-3	236, 260,	035040	101, 122	035800-4	329, 333	037742-4	141, 163
016559	54		373, 398	035043	101, 122	035801-4	242, 265, 377,	037743	141, 164
016700	162, 184	025738-3	236, 260,	035047	95, 117, 281,		403	037752	324
016708	409		373, 398		343, 364	035802-4	242, 265	037793	237, 261, 374,
016711	245, 272	025741	242, 265,	035065	111, 126		427		399
016769	380, 409		378, 403	035078	111, 126	035862	427	037964	58, 63
016771	245, 272	025763	243, 266,	035101	240, 264,	035863	427	038110	25
017672	116, 162, 184		379, 404		376, 402	035864	427	038444	157, 179
021469	442	025764	243, 266,	035129	240, 264,		378, 403	045717	436
021472	442		379, 404		376, 402	035878	146, 147, 157,	047038	435
021478	442	025802	243, 266,	035132	101, 122		169, 180,	047648	434
021479	436		379, 404	035151	73		352, 368	047659	449
021480	437	026030	291	035195	96, 118, 282,	035880	146, 147, 157,	047664	439
021794	242, 266,	026076	91, 94, 327,		344, 365		169, 180	047665	439, 442
	378, 404		339, 340,	035196	111, 126	036005-5	154, 155,	050741-4	218
021797-1	48		342, 363	035197	111, 126		176, 178	050966	228
021814-1	48	026077	91, 332, 334	035198-1	102, 105	036006	146, 147, 169	051360	291
021850	29	026097	58	035205	449	036102	157, 179	051361	292
021943	30	026107	176	035206	146, 147, 157,	036104	154, 155,	051581-4	102, 105
025006	97, 119	026111	154, 176		169, 180		176, 178	052675-4	78, 88, 319,
025007	97	026112	154	035208	22	036105	154, 155,		323
025019-3	97, 119	026136	229, 253, 390	035231	95, 117, 281,		176, 178	053470-5	88, 321
025020-3	90, 98, 120	026137	229, 253, 390		343, 364	036106	151, 173	053861-4	78, 319, 323
025039-3	120	026139	229, 253, 391	035245	240, 264,	036115	95, 117, 281,	053862	78, 320, 323
025067-3	120	026167	229, 253, 391		376, 402		343, 364	055501	439, 442
025068	119	026178	230, 254, 391	035248	240, 264,	036118	95, 117, 281,	055502	440
025109	454	026206	146, 147, 169		376, 402		343, 364	055503	440
025110	454	026230	142, 165,	035261-5	242, 243,	036123	151, 173	055521	444
025111	454		201, 206		265, 266, 277,	036135	151, 173	055632	78, 88, 320,
025140	378, 403	026269	59		378, 379,	036148-4	348		323
025147-3	97, 119	026279	57		403, 404	036149-4	348	055648	141, 164,
025148-3	90, 98, 120	026299-3	57	035264-4	329, 333	036152	40		199, 204,
025276-3	97, 119	026300-3	57	035310	146, 147, 157,	036243	152, 173		228, 252, 390
025277-3	90, 98, 120	026301-3	57		169, 180,	036252	17, 105	056077-4	91, 95, 328,
025298	456	026302-3	57		352, 368	036340	96, 118, 282,		332, 334,
025299	456	026311-3	59	035320	346, 366		344, 365		339, 340,
025304	242, 265, 277,	026312-3	59	035338-3	16	036341	96, 118, 282,		342, 363
	378, 403	026313-3	59	035340	352, 368		344, 365	056278	437
025308	146, 147, 158,	026314-3	59	035430	351	036384	152, 174, 202	056342-4	330
	169, 180	026321	321	035490	157, 179	036434	431	056423-4	438, 442
025309	146, 147, 158,	026430	431	035502	96, 118, 282,	036488	146, 147, 157,	056496	434
	169, 180	026431	432		344, 365		169, 180,	056497	434
025366	89	026432	430	035506	95, 117, 281,		352, 368	056498	434
025434-3	90	026433	431		343, 364	036556	199, 204,	056504	434
025436-3	90	026435-5	431	035515	96, 118, 282,		228, 252	056560-4	340
025443-2	348	026461	291		344, 365	036677	59	056569-1	432
025450-2	348	026477-1	57	035537-5	220	036678	57	056843	440
025462-3	90	026478-1	59	035542	96, 118, 282,	036694	111, 126	056874-1	432
025463-3	90, 98, 120	026871	294		344, 365	036959	95, 117, 281,	056963-3	292
025469	242, 265, 277	026905	219	035543	106, 123, 345		343, 364	057036	435, 445
025485	440	026906	219	035547	106, 123, 345	037129	320	057039-4	438, 441
025496-2	348	026960	230, 254, 392	035603	352, 368	037443	294	057040-4	437, 441
025497-5	154, 155,	026982	221	035716	95, 117, 281,	037444	294	057046	435
	176, 178	026983	306		343, 364	037445	294	057047	436
025595	340	026988	324	035766	437, 442	037446	294	057069-4	341
025632	454	027048-3	57	035767	242, 266,	037447	294	057132	218
025633	454	031231	436		378, 404	037490-4	227, 251, 389	057775-4	438, 441
025634	454	031232	436	035768	243, 266,	037491-4	227, 251	058378-4	444
025636	454	031236	436		379, 404	037503-5	220	058379-4	443
025696	330	031411	443	035769	243, 266,	037504	220	058390-4	444
025716	330	031596	102, 104		379, 404	037522	174	058402-4	443
025735-3	236, 260,	034915	87	035775	243, 266,	037523	305	058403	444
	373, 398	034927-4	198, 204		379, 404	037524	453	058404	444

Nr. / No.	Page / Seite	Nr. / No.	Page / Seite	Nr. / No.	Page / Seite	Nr. / No.	Page / Seite	Nr. / No.	Page / Seite
058411	435	111011	150	121097	334	141160	231	151262	39
058417	444	111013	148	121098	335	141161	232	151263	38
059124	320, 324	111015	170	121111	337	141162	231	151267	303
059601-4	438, 441	111016	170	121124	342	141163	232	151275	39
059602-4	437, 441	111017	172	121125	335	141171	234, 258, 396	151279	39
059828-4	438, 441	111018	172	121126	335	141227	238, 261,	151280	292
059829-4	438, 442	111020	171	121127	336		375, 400	151288	57
101002	91	111026	153, 175	121128	339	141232	397	151289	291
101018	100	111027	153, 175	121129	341	141247	388	151290	9
101023	122	111057	168	121130	325	141248	250	151291	9
101028	98	111058	144	121133	337	141265	226	151296	69
101034	121	111059	167	121134	337	141271	258	151301	36
101042	96	111060	144	121140	337	151001	21	151302	35
101056	118	111061	167	121163	338	151002	22	151303	216
101062	100	111062	143	121164	326	151003	21	151304	216
101076	100	111063	166	121167	338	151007	13	151307	307
101081	122	111065	166, 169	121172	338	151009	13	151310	303
101088	101	111066	143, 147	121177	338	151013	13	151312	217
101091	101	111080	145	121310	326	151016	13	151314	35
101100	98	111081	144	121311	336	151018	14	151315	307
101118	98	111082	168	121312	336	151019	14	151320	57
101119	98	111083	167	121314	318	151021	15	151321	25
101120	98	111094	144, 146	121322	321	151035	73	201003	110
101174	121	111095	167, 169	121330	337	151036	73	201005	108
101190	17, 103	111098	144, 146	131001	362	151039	74	201007	124
101195	17, 103	111099	167, 169	131003	362	151049	73	201011	109
101202	99	111100	149	131005	362	151056	14	201018	107
101205	99	111101	171	131012	362	151058	14	201020	107
101240	17, 104	111102	145	141001	238, 261,	151059	15	201021	107
101254	91	111103	168		375, 400	151060	15	201022	107
101273	94	111120	150	141002	238, 261,	151064	15	201023	107
101274	93	111121	172		375, 400	151065	15	201025	124
101275	116	111128	150	141003	235	151076	67	201034	125
101280	92	111129	172	141004	235	151096	67	201039	125
101285	92	111136	150	141007	258	151130	58	201042	109
101288	280	111137	172	141008	258	151131	58	201048	107
101289	280	111138	146	141011	258	151132	21	201050	107
101292	92	111139	145	141012	258	151133	23	201051	124
101293	92	111140	150	141013	372	151150	302	201053	108
101295	280	111141	172	141014	372	151151	302	201063	110
101297	93	111182	151	141015	372	151163	81	201090	108
101298	92	111239	153, 175	141016	372	151165	63	201094	107
101299	93	111304	146	141018	372	151166	63	201095	108
101319	94	111305	145	141020	372	151167	58	201099	109
101325	94	111306	171	141024	397	151206	37	201212	107
101331	201	111307	149	141026	397	151207	38	201217	108
101332	201	111317	140	141029	397	151208	34	201218	110
101336	98	111318	162	141030	397	151209	15	201224	109
101342	17, 103	121004	325	141050	397	151210	15	211005	175
101357	93	121009	339	141051	235	151211	34	211008	155
101358	93	121014	346, 366	141052	235	151212	34	211009	154
101360	92	121016	346, 366	141053	397	151213	34	211012	156
101366	280	121018	341	141070	259	151214	37	211013	176
101367	93	121029	334	141071	235	151215	37	211019	153
101368	92	121030	334	141135	255	151216	37	211027	156
101371	86	121035	334	141137	393	151217	38	211028	178
101390	197	121063	335	141142	255	151218	38	211033	154
101391	202	121071	341	141144	231, 255, 393	151219	38	211034	176
111001	147	121074	335	141145	276	151220	304	211035	154
111002	147	121076	336	141148	275	151221	304	211037	177
111006	170	121081	335	141151	275	151222	305	211045	177
111007	170	121083	325	141152	394	151227	29	211091	179
111008	148	121084	339	141155	394	151232	288	211107	206
111009	148	121088	336	141156	256	151234	288	211108	206
111010	150	121089	325	141157	256	151236	288	211109	207

Nr. / No.	Page / Seite	Nr. / No.	Page / Seite	Nr. / No.	Page / Seite	Nr. / No.	Page / Seite	Nr. / No.	Page / Seite
211110	207	251200	47	311041	127, 354	380319	237, 260, 374, 399	381306	259
211111	155	251201	47	311042	129, 369			381309	154
211112	156	251202	308	311052	128, 355	380324	237, 260, 374, 399	381310	176
211113	177	251203	308	311067	126, 353			381329	89
211114	179	251205	308	311069	126, 353	380329	237, 260, 373, 399	381374	241, 264, 377, 402
211217	206	251206	308	311071	191, 416				
211218	155	251207	30	311091	126, 353	380343	237, 260, 373, 399	381384	89
211219	177	251226	45	311104	128, 355			381385	241, 264, 377, 402
221012	347	251227	45	311105	128, 355	380381	350		
221014	347	251229	46	311138	128, 355	380382	350	381386	241, 264, 377, 402, 427, 443
221019	349	251231	47	311145	191, 416	380414	329		
221029	349	251247	60	311150	131, 358	380477	327, 332	381387	241, 264, 377, 402, 427, 443
221032	349	251248	60	311151	131, 358	380478	327, 332		
221036	349	251249	60	311161	284, 356	380480	327, 332	381408	59
221044	349	251258	18	311164	127, 354	380482	327, 332	381436	240
221068	347	251264	45	311173	192, 417	380483	327, 332	381520	241, 264, 377, 402
221082	347	251265	290	311181	27	380484	327		
221083	347	251266	289	311188	129, 356	380490	327, 332	381548	455
221088	283	251267	59	311207	191, 416	380511	90	381696	89
221097	349	251269	44	321096	289	380528	376	381707	241, 264, 377, 402, 427, 443
221268	349	251270	44	341020	425	380585	351, 368		
221269	349	251271	293	341021	425	380668	326	381716	241, 264, 377, 402
221270	347	251278	43	341069	426	380704	330		
221271	349	251279	293	341085	425	380705	330	381717	241, 264, 377, 402
231001	367	251280	69	341086	425	380736	89		
231004	367	251281	10	341087	426	380749	331, 333	381743	58
231006	367	251282	10	341089	426	380765	239	381744	57
231007	367	251284	293	341105	427	380780	327, 332	381765	433
241003	262	251288	59	341109	428	380791	237, 260, 373, 399	381815	243, 266
241004	262	251289	26	341115	449			381944	57
241006	262	251297	293	341126	429	380823	59	381945	445
241010	401	251309	46	341132	429	380834	331, 333	381946	445
241016	375	301006	110	341150	428	380835	435	381947	446
241018	375	301012	125	341159	429	380837	435	381948	446
241020	375	301021	102, 104	341240	430	380882	240	381949	445
241023	400	301029	341	341242	430	380906	331	381950	445
241024	400	301034	351	361040	455	380929	333	381951	446
241026	400	301035	351	361045	454	380930	330	381952	446
241045	262	301055	439	361049	455	380943	401	382000	454
241051	239	301056	439	361050	455	380944	398	382002	454
241052	239	301057	433	361056	457	380978	328	382004	454
241054	239	301058	433	361057	456	380995	117	382005	454
241056	400	301059	433	361061	453	381087	236	382006	454
241058	375	301060	434	361063	456	381091	236	382007	454
241070	262	301062	434	361064	237, 261, 374, 399	381100	235	382035	306
241071	239	301067	439			381104	241, 265, 378, 403	382043	376
241114	276	301069	433	361065	457			382044	401
241209	400	301070	434	361066	457	381105	241, 265, 378, 403	382046	401
241221	262	301071	433	361069	456			382092	41
251002	18	301072	434	380003	121	381106	241, 265, 378, 403	382093	41
251003	18	301073	433	380007	119			382094	41
251010	74	301074	434	380023	97	381107	241, 265, 378, 403	382100	290
251011	74	301079	439	380037	99			382101	290
251028	67	301081	49	380045	155	381130	449	382163	59
251029	67	301083	31	380049	178	381148	263	382164	59
251033	67	301108	49	380081	326	381149	263	382166	290
251070	23	301109	50	380083	326	381179	331, 333	382167	290
251093	46	301151	49	380150	99	381258	236, 259	382176	306
251094	46	301155	350	380155	338	381259	263	382376	39
251095	43	301161	350	380176	94	381263	89	382462	233, 395
251096	43	311002	129, 283, 356	380188	326	381278	89	382463	233
251097	42	311009	127, 354	380190	338	381287	398	382509	87
251098	42	311013	127, 354	380193	373	381288	401	382510	86
251100	60	311038	191, 416	380217	372	381303	263	382517	197
251106	64	311039	192, 381			381305	398		

Nr. / No.	Page / Seite	Nr. / No.	Page / Seite	Nr. / No.	Page / Seite	Nr. / No.	Page / Seite	Nr. / No.	Page / Seite
382521	143, 166, 200, 205	501029	114	611032	181	641244	277	651591	309
382524	203	511025	159	611035	183	641259	269	651592	309
382542	230, 254, 392	511059	159	611038	161	641260	407	651593	309
382543	230, 254, 392	511066	159	611039	183	641313	270	651594	50
382544	230, 254, 392	521005	352	611044	161	641314	408	651595	50
382545	230, 254, 392	541004	267	611049	160	641324	269	651596	50
382566	203	541005	267	611050	182	641325	271	651597	50
382567	198	541006	267	611055	160	641326	407	651598	50
382590	331, 333	541007	267	611056	182	641327	268	651599	50
382594	318	541038	404	611080	161	641328	406	651835	53
382598	319, 322	541043	405	611081	183	641337	268	651836	53
382620	142, 165, 200, 205	541056	379	611082	160	641338	244	651902	53
382654	395	541083	405	611083	182	651017	131, 193	651910	35
382672	233, 395	541128	406	611094	183	651022	75	651911	50
382686	233, 275	541129	406	611097	160	651057	450	651912	51
382695	277	551010	79	611098	182	651066	450	651913	51
382696	277	551024	16	611135	81	651069	450	651914	51
382697	277	551034	79	611140	81	651081	450	651915	51
382698	277	551036	79	611222	208	651082	450	651916	51
382699	275	551061	36	611223	209	651086	450	651917	51
382701	388	551101	297	611224	208	651127	450	651918	51
382702	250	551102	297	611225	209	651133	450	651919	52
382703	389	551103	297	611231	208	651135	450	651920	52
382704	227, 251	601004	112	611243	208	651149	31	651921	52
382715	453	601005	112	611244	208	651300	450	651922	52
382716	453	601006	112	611246	160	651301	450	651923	52
382729	217	601007	112	611247	182	651307	450	651924	52
382734	218	601008	112	611248	161	651535	70	651925	52
382752	226	601009	112	611249	183	651536	11	651930	51
382757	305	601010	113	611254	160	651537	11	651932	52
382759	293	601011	113	611255	182	651545	132, 210	651934	35
382760	293	601012	113	611259	208	651557	312	651935	35
382761	293	601013	113	611261	207	651558	312	651936	35
382774	40	601014	113	611262	207	651559	310	651937	54
382798	140	601015	113	611263	207	651560	310	651938	54
382799	163	601024	134	611264	207	651561	310	651939	55
382809	275	601028	134	611265	209	651562	310	651940	311
382815	277	601032	114	611266	209	651563	310	651941	55
382818	277	601034	134	611267	208	651564	310	651942	55
382819	233, 275, 395	601036	112	611268	208	651565	310	652072	35
382827	234, 257, 275, 396	601037	111	621004	353	651566	311	652073	26
382830	394	601038	111	621050	353	651567	311	652074	26
382857	256	601039	112	631001	369	651568	311	652075	26
382858	256	601040	114	641033	267	651569	311	652076	26
382859	234, 257, 396	601041	114	641058	380	651570	311	652077	26
382860	234, 257, 396	601042	113	641060	380	651571	311	652078	26
382861	234, 257, 396	601043	112	641068	379	651572	311	652079	26
382862	234, 257, 396	601044	112	641072	271	651573	309	652084	54
382863	233, 395	601045	113	641105	408	651574	309	652092	52
382864	233, 257, 395	601053	359	641115	271	651575	309	652093	52
382874	233, 395	601054	359	641121	270	651576	309	652094	53
382885	232	601055	359	641122	270	651577	309	652095	54
382886	232	601056	418	641123	408	651578	309	652096	54
383084	86	601057	418	641124	408	651579	309	652097	54
383085	322	601058	418	641126	267	651580	310	652098	311
383174	163	601059	418	641143	270	651581	310	652099	312
383175	140	601068	115	641149	244	651582	310	652200	312
383320	226	601069	115	641154	270	651583	310	652212	51
383330	86	611001	158	641157	407	651584	310	652218	295
383345	77	611002	158	641158	407	651585	310	652219	295
383348	77	611003	158	641166	270	651586	310	652220	295
383351	77	611004	158	641167	407	651587	309	652221	295
		611006	181	641177	270	651588	309	652222	295
		611023	183	641178	407	651589	309	652223	295
		611030	161	641193	244	651590	309	652224	295

Nr. / No.	Page / Seite	Nr. / No.	Page / Seite	Nr. / No.	Page / Seite	Nr. / No.	Page / Seite	Nr. / No.	Page / Seite
701005	113	721453	447						
701006	113	721454	447						
701007	113	721455	447						
701015	113	721456	447						
701016	132, 210	721466	447						
701020	115	721532	451						
711001	130, 357	721546	448						
711009	185, 410	721840	448						
711016	130, 357	784804	421						
711021	130, 357	784805	421						
711025	130, 357	784806	422						
711030	130, 357	784825	422						
711037	358	784826	421						
711038	351	784827	421						
711058	188, 413	784828	422						
711063	187, 412	784969	421						
711071	382, 418	784970	421						
711072	188, 413	784971	422						
711073	381, 417	784972	422						
711074	382, 418	784973	421						
711076	186, 411	784974	421						
711086	190, 415	784975	422						
711090	190, 415								
711097	189, 414								
711110	186, 411								
711112	131, 358								
711113	192, 417								
711117	189, 414								
711120	187, 412								
711122	189, 414								
711124	186, 411								
711128	187, 412								
711131	190, 415								
711132	190, 415								
711185	185, 410								
711193	187, 412								
711194	185, 410								
711199	133								
711205	188, 413								
711209	186, 411								
711210	190, 415								
711212	187, 412								
711213	185, 410								
711216	185, 410								
711217	186, 411								
711218	185, 410								
711220	186, 411								
711222	188, 413								
711225	133, 313								
711230	133, 211								
711231	133, 211								
711232	411								
721061	448								
721274	447								
721290	447								
721292	447								
721293	447								
721295	447								
721315	451								
721316	451								
721317	451								
721318	451								
721428	451								
721431	451								
721439	447								

Erich Jaeger GmbH + Co. KG

Deutschland
Germany

Straßheimer Straße 10
61169 Friedberg

☎ +49 (6031) 794-0
☎ +49 (6031) 794-100

info@erich-jaeger.de
www.erich-jaeger.de

Italien
Italy

Via Roma, 16/I
24060 Telgate (BG)

☎ +39 035 00 60 171
☎ +39 035 00 60 172

info@erich-jaeger.it
www.erich-jaeger.it

Erich Jaeger France Sarl

Frankreich
France

Parc d' Activités de Limonest
540 Allée des Hêtres
69760 Limonest

☎ +33 (0)4 72 52 03 54
☎ +33 (0)4 78 64 53 78

info@erich-jaeger.fr
www.erich-jaeger.fr

Erich Jaeger, s.r.o.

Tschechische Republik
Czech Republic

Průmyslový park č.p. 304
Kopřivnice – Vlčovice
742 21 Kopřivnice

☎ +420 (556) 841-311
☎ +420 (556) 841-360

info@erich-jaeger.cz
www.erich-jaeger.cz

Polen
Poland

ul. Skarbowców 23A - B3
53-025 Wrocław

☎ +48 (501) 794 040
☎ +420 (556) 841-360

info@erich-jaeger.pl
www.erich-jaeger.pl

Erich Jaeger USA Inc.

Detroit, USA
Detroit, USA

470 Forest Ave #22
Plymouth
Michigan 48170, USA

☎ + 1 734 404 5940
☎ + 1 734 404 5736

info@erich-jaeger-usa.com
www.erich-jaeger-usa.com

Erich Jaeger México S. de R.L. de C.V.

Mexiko
Mexico

Las Americas 601
Lomas del Norte
Piedras Negras
Coahuila, C.P. 26089

☎ +52 878 783 0951

contacto@erich-jaeger.com
www.erich-jaeger.mx

Jaeger Poway Automotive Systems (Shenzhen) Ltd.

China
China

Block B, High Technology
Industrial Area
Shashi Village,
Shajing Baoan
Shenzhen 518104

☎ +86 (755) 81 76 83 99
☎ +86 (755) 81 76 83 66

sales@jaeger-poway.com
www.jaeger-poway.com

China - Büro Jinan
China - Office Jinan

Room 2501, Building G17
New International Town
Yangguang 100, New Yangguang
Road
Huaiyin District
Jinan City 250022
Shangdong Province

☎ +86 (531) 82 76 28 38
☎ +86 (531) 82 76 28 38

hector.wei@jaeger-poway.com
www.jaeger-poway.com

Jaeger Poway Ltd.

China
China

Block B, High Technology
Industrial Area
Shashi Village,
Shajing Baoan
Shenzhen 518104

☎ +86 (755) 81 76 83 99
☎ +86 (755) 81 76 83 66

sales@jaeger-poway.com
www.jaeger-poway.com

Vertriebspartner Sales Partners

Großbritannien
United Kingdom

A1 Towing Limited,

Parkway Link
Kettlebridge Road
Sheffield, S9 3AJ

☎ +44 (114) 282 52 52

sales@erich-jaeger.co.uk
www.erich-jaeger.co.uk

Asien Pazifik / Neuseeland
Asia Pacific / New Zealand

B8 Systems LTD

32C Poland Road
Wairau Valley
Auckland, 0627

☎ +64 (09) 950 44 67
☎ +64 (09) 486 20 45

www.erich-jaeger.co.nz

Griechenland
Greece

Stamatis A. Spyrou
Commercial & Technical Agencies

Frangon Str. 22
54625 Thessaloniki

☎ +30 (2310) 53 29 00
☎ +30 (2310) 53 13 13

spyrstam@otonet.gr

